

Castello di Macconago

Milano (MI)

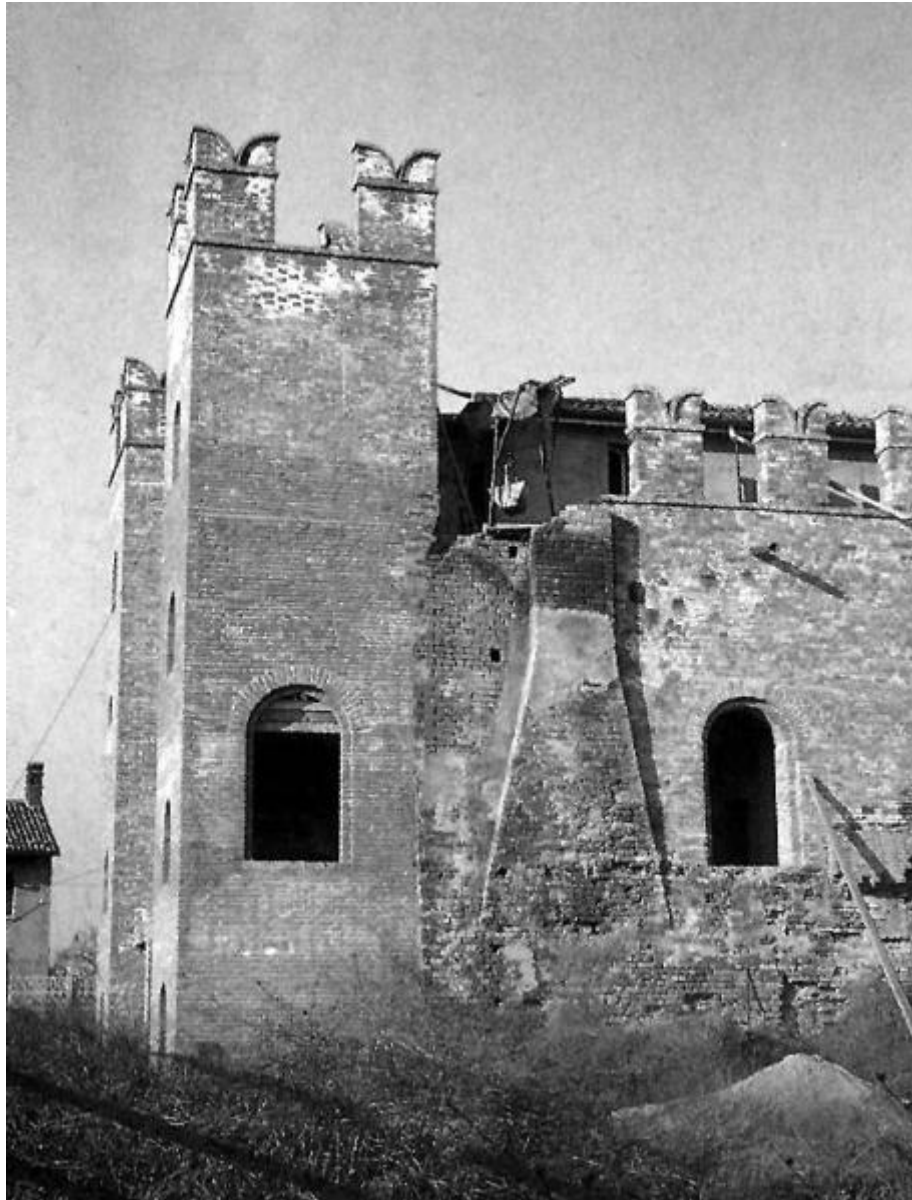

Link risorsa: <https://www.lombardiabenculturali.it/architetture/schede/1A050-00074/>

Scheda SIRBeC: <https://www.lombardiabenculturali.it/architetture/schede-complete/1A050-00074/>

CODICI

Unità operativa: 1A050

Numero scheda: 74

Codice scheda: 1A050-00074

Tipo scheda: A

Livello ricerca: P

CODICE UNIVOCO

Codice regione: 03

Ente schedatore: R03

Ente competente: S26

OGGETTO

OGGETTO

Ambito tipologico principale: architettura fortificata

Tipologia: castello

Denominazione: Castello di Macconago

LOCALIZZAZIONE GEOGRAFICO-AMMINISTRATIVA

LOCALIZZAZIONE GEOGRAFICO-AMMINISTRATIVA

Stato: Italia

Regione: Lombardia

Provincia: MI

Nome provincia: Milano

Codice ISTAT comune: 015146

Comune: Milano

Indirizzo: Via Macconago 38

Altra località: Macconago (frazione ISTAT)

Collocazione: Fuori dal centro abitato, isolato

ACCESSIBILITA' DEL BENE

Accessibilità: SI

Specifiche

Solo in occasioni di eventi e congressi.

Per informazioni tel. 02.5391053 oppure 02.5694819

Per raggiungere il sito:

percorrere tutta la Via Ripamonti

LOCALIZZAZIONE CATASTALE

Tipo di localizzazione: localizzazione fisica

LOCALIZZAZIONE CATASTALE

Comune: Milano

Particelle: 24

Foglio/Data: 672

DEFINIZIONE CULTURALE

AMBITO CULTURALE

Riferimento all'intervento: costruzione

Denominazione: maestranze lombarde

NOTIZIE STORICHE

NOTIZIA [1 / 5]

Riferimento: nucleo centrale

Notizia sintetica: inizio lavori

Notizia: Si ritiene fosse di proprietà dei Pusterla, famiglia fiduciaria del potere visconteo, fino alla metà del XIV sec.

CRONOLOGIA, ESTREMO REMOTO [1 / 5]

Secolo: sec. XIV

Data: 1336/00/00

Validità: post

CRONOLOGIA, ESTREMO RECENTE [1 / 5]

Secolo: sec. XIV

Data: 1336/00/00

Validità: ante

NOTIZIA [2 / 5]

Riferimento: intero bene

Notizia sintetica: completamento

Notizia

Caduta in disgrazia, presso i Visconti, la famiglia Pusterla, l'avamposto fu fortificato e poi fu abbandonato e lasciato cadere in rovina.

CRONOLOGIA, ESTREMO REMOTO [2 / 5]

Secolo: sec. XV

CRONOLOGIA, ESTREMO RECENTE [2 / 5]

Secolo: sec. XX

Frazione di secolo: terzo quarto

NOTIZIA [3 / 5]

Riferimento: intero bene

Notizia sintetica: restauro

CRONOLOGIA, ESTREMO REMOTO [3 / 5]

Secolo: sec. XX

Data: 1974/00/00

Validità: post

CRONOLOGIA, ESTREMO RECENTE [3 / 5]

Secolo: sec. XX

Frazione di secolo: ultimo quarto

NOTIZIA [4 / 5]

Riferimento: scuderie

Notizia sintetica: costruzione

Notizia

Vengono ricavate al piano terreno con volte a crociera e a botte. Risalta un bel portale quattrocentesco in marmo con pregevoli decorazioni.

CRONOLOGIA, ESTREMO REMOTO [4 / 5]

Secolo: sec. XVII

CRONOLOGIA, ESTREMO RECENTE [4 / 5]

Secolo: sec. XVII

NOTIZIA [5 / 5]

Riferimento: intero bene

Notizia sintetica: data di riferimento

CRONOLOGIA, ESTREMO REMOTO [5 / 5]

Secolo: sec. XV

Frazione di secolo: prima metà

CRONOLOGIA, ESTREMO RECENTE [5 / 5]

Secolo: sec. XV

Frazione di secolo: prima metà

IMPIANTO STRUTTURALE

Configurazione strutturale primaria

Castello visconteo a pianta quadrata con torri di avvistamento, camminamenti merlati tra le casine del borgo agricolo a sud di Milano. ha subito diverse trasformazioni e ampliamenti in epoche successive. Si sviluppa in altezza su tre piani, di cui quello originariamente al piano terra risulta ora seminterrato.. La costruzione è caratterizzata sul lato minore ad ovest dalle torri quadrangolari concluse da merlature a coda di rondine. Le facciate sui lati maggiori presentano aperture arcuate di varie dimensioni e si concludono anch'esse con merlature a coda di rondine. All'interno, sotto l'androne con copertura a cassettoni lignei, si conservano tracce di graffiti rinascimentali.

PIANTA

Riferimento alla parte: intero bene

PIANTA

Riferimento piano o quota: p. t.

Forma: a blocco quadrilatera

STRUTTURE VERTICALI

TECNICA COSTRUTTIVA

Ubicazione: intero bene

Genere: in muratura stilata

Materiali: laterizio

UTILIZZAZIONI

Grado di utilizzo: utilizzato interamente

USO ATTUALE

Riferimento alla parte: intero bene

Uso: sede congressuale

USO STORICO

Riferimento alla parte: intero bene

Riferimento cronologico: destinazione originaria

Uso: castello

Consistenza: consistenza buona

Manutenzione: manutenzione buona

CONDIZIONE GIURIDICA E VINCOLI

CONDIZIONE GIURIDICA

Indicazione generica: proprietà privata

PROVVEDIMENTI DI TUTELA

Denominazione da vincolo: CASTELLO DI MACCONAGO

Indirizzo da vincolo: VIA MACCONAGO

Dati catastali: mapp. 24, 36, 37

Tipo provvedimento: DM (L. n. 1089/1939)

Estremi provvedimento: 1982/05/04

Codice ICR: 2RTI0150614AAAA

Nome del file originale: 01910600191064.pdf

Codice univoco della risorsa: SC_A_1A050-00074_NVC-0000041158

FONTI E DOCUMENTI DI RIFERIMENTO

DOCUMENTAZIONE FOTOGRAFICA [1 / 2]

Genere: documentazione allegata

Tipo: fotografia digitale colore

Codice identificativo: 1A050-00074_01

Note: Vista dall'alto

Nome del file originale: 1A050-00074_01.jpg

DOCUMENTAZIONE FOTOGRAFICA [2 / 2]

Codice univoco della risorsa: SC_A_1A050-00074_IMG-0000057728

Genere: documentazione allegata

Tipo: fotografia b/n

Ente proprietario: Istituto Italiano dei Castelli

Codice identificativo: MI053001

Visibilità immagine: 1

Nome del file originale: MI053001

BIBLIOGRAFIA

Autore: Conti F./ Hybsch V./ Vincenti A.

Titolo libro o rivista: I castelli della Lombardia. Province di Milano e Pavia

Luogo di edizione: Novara

Anno di edizione: 1990

Codice scheda bibliografia: MI100-00045

V., pp., nn.: v. I pp. 82-82

COMPILAZIONE

COMPILAZIONE

Anno di redazione: 1999

Ente compilatore: Istituto Italiano dei Castelli

Data del sopralluogo: 2011

Nome: Mascione, Maria

Referente scientifico: Conti, Flavio

TRASCRIZIONE PER INFORMATIZZAZIONE

Anno di trascrizione/informatizzazione: 2003

Nome: Mascione, Maria

AGGIORNAMENTO-REVISIONE

Anno di aggiornamento/revisione: 2011

Nome: Ribaudò, Robert

Ente compilatore: Sirbec