

Forte Castello

Laveno-Mombello (VA)

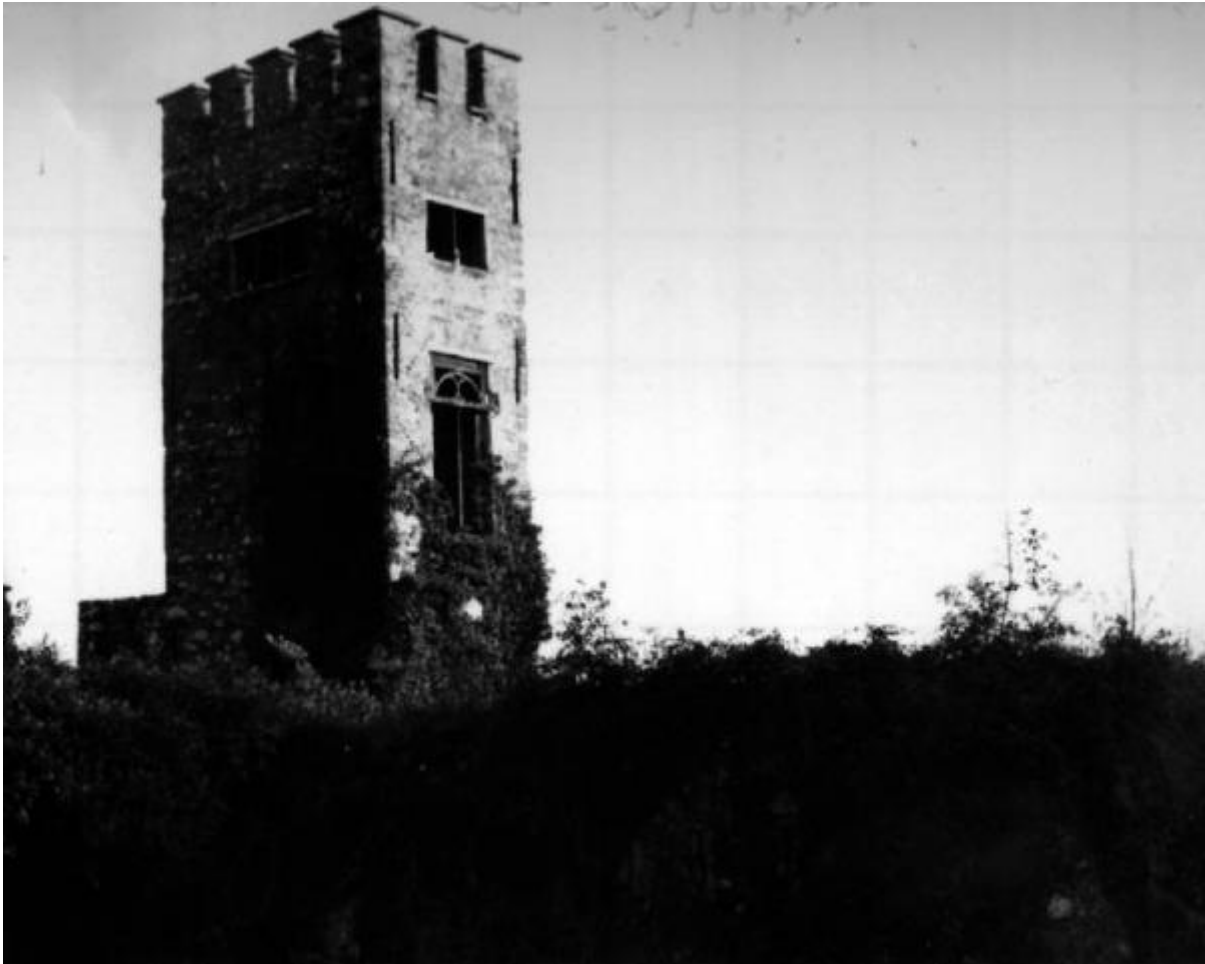

Link risorsa: <https://www.lombardiabeniculturali.it/architetture/schede/1A050-00503/>

Scheda SIRBeC: <https://www.lombardiabeniculturali.it/architetture/schede-complete/1A050-00503/>

CODICI

Unità operativa: 1A050

Numero scheda: 503

Codice scheda: 1A050-00503

Tipo scheda: A

Livello ricerca: P

CODICE UNIVOCO

Codice regione: 03

Ente schedatore: R03

Ente competente: S288

RELAZIONI

STRUTTURA COMPLESSA

Codice IDK della scheda madre: 1A050-00503

Relazione con schede VAL: SWCL1-00056

OGGETTO

OGGETTO

Ambito tipologico principale: architettura fortificata

Tipologia: forte

Denominazione: Forte Castello

Fonte della denominazione: bibliografia

Specificazione della fonte della denominazione: Ferrari N., Laveno Mombello nel Risorgimento, Laveno Mombello, 1959

ALTRA DENOMINAZIONE

Genere denominazione: storica

Denominazione: Forte S.Michele

Fonte dell'altra denominazione: enti locali

LOCALIZZAZIONE GEOGRAFICO-AMMINISTRATIVA

LOCALIZZAZIONE GEOGRAFICO-AMMINISTRATIVA

Stato: Italia

Regione: Lombardia

Provincia: VA

Nome provincia: Varese

Codice ISTAT comune: 012087

Comune: Laveno-Mombello

Località: Punta San Michele

Indirizzo: Via alla Torre

Altri indirizzi/affacci su spazi pubblici: incluso in parco pubblico

Collocazione: Fuori dal centro abitato, isolato, in posizione dominante

ACCESSIBILITA' DEL BENE

Accessibilità: SI

Specifiche: Incluso in parco pubblico

LOCALIZZAZIONE CATASTALE

Tipo di localizzazione: localizzazione fisica

LOCALIZZAZIONE CATASTALE

Comune: Laveno Mombello

Particelle: 994

Foglio/Data: 3

DEFINIZIONE CULTURALE

AMBITO CULTURALE

Riferimento all'intervento: costruzione

Denominazione: maestranze specializzate

Motivazione/fonte: bibliografia

DATA DI RIFERIMENTO

Secolo estremo remoto: XIX

Secolo estremo recente: XIX

Anno estremo remoto: 1850

Anno estremo recente: 1889

NOTIZIE STORICHE

NOTIZIA [1 / 5]

Riferimento: intero bene

Notizia sintetica: Inizio lavori

Notizia

Il sistema fortificato austriaco di Laveno e Cerro, che comprendeva cinque edifici, fu costruito su progetto unitario della Scuola Fortificatoria Asburgica, fondata dal maestro di architettura militare Franz Von Scholl.

La costruzione di tutti i cinque edifici, compreso il Forte Castello, iniziò nel 1850. Per questo forte, gli Austriaci costruirono una parte della cinta muraria esterna, riadattando strutture preesistenti di origine medievale, ed il "ridotto" interno a pianta cruciforme, con la torre centrale.

CRONOLOGIA, ESTREMO REMOTO [1 / 5]

Secolo: sec. XIX

Frazione di secolo: metà

Data: 1850/00/00

Validità: post

CRONOLOGIA, ESTREMO RECENTE [1 / 5]

Secolo: sec. XIX

Frazione di secolo: metà

Data: 1850/00/00

NOTIZIA [2 / 5]

Riferimento: intero bene

Notizia sintetica: fine lavori di costruzione

Notizia

La costruzione del Forte Castello, come per gli altri quattro edifici del sistema fortificato ausburgico, risultava conclusa nel 1859.

Il presidio austriaco lavenese fu attaccato dai Cacciatori delle Alpi, capeggiati da Giuseppe Garibaldi, la notte tra il 30 e il 31 maggio 1859. Il sistema difensivo resistette agli assalti.

CRONOLOGIA, ESTREMO REMOTO [2 / 5]

Secolo: XIX

Data: 1859/00/00

CRONOLOGIA, ESTREMO RECENTE [2 / 5]

Secolo: XIX

Data: 1859/00/00

NOTIZIA [3 / 5]

Riferimento: intero bene

Notizia sintetica: passaggi di proprietà

Notizia

Dopo la dipartita austriaca nel 1859, il forte con il parco circostante subì numerosi passaggi di proprietà. Dal demanio nazionale passò a Luigi Gagliardi, commerciante locale, che lo vendette al milanese Ercole Carcano, il quale costruì all'interno del parco una villa.

CRONOLOGIA, ESTREMO REMOTO [3 / 5]

Secolo: XIX

Data: 1859/00/00

CRONOLOGIA, ESTREMO RECENTE [3 / 5]

Secolo: XIX

Data: 1880/00/00

Validità: ca.

NOTIZIA [4 / 5]

Riferimento: torre

Notizia sintetica: costruzione

Notizia

Il conte Francesco Pullè, successivo proprietario, e marito della figlia del Carcano, nel 1889 fece costruire nel forte una torre commemorativa dell'impresa di Garibaldi, usata anche come ossario delle vittime del Risorgimento.

CRONOLOGIA, ESTREMO REMOTO [4 / 5]

Secolo: XIX

Frazione di secolo: fine

Data: 1889/00/00

CRONOLOGIA, ESTREMO RECENTE [4 / 5]

Secolo: XIX

Frazione di secolo: fine

Data: 1889/00/00

NOTIZIA [5 / 5]

Riferimento: intero bene

Notizia sintetica: passaggio di proprietà

Notizia

Nel 1959, centesimo anniversario dei fatti d'arme, l'Amministrazione comunale di Laveno Mombello iniziò ad interessarsi all'acquisto del Forte e del parco circostante, con lo scopo di valorizzare l'area per il suo notevole valore storico e paesaggistico. L'atto fu formalizzato nel 1960, al prezzo di 20 milioni di lire, e l'anno successivo l'area fu adibita a parco ed aperta al pubblico.

CRONOLOGIA, ESTREMO REMOTO [5 / 5]

Secolo: XX

Data: 1960/00/00

CRONOLOGIA, ESTREMO RECENTE [5 / 5]

Secolo: XX

Data: 1960/00/00

IMPIANTO STRUTTURALE

Configurazione strutturale primaria

La struttura è composta da una cinta muraria esterna, il cui perimetro irregolare denota la probabile origine medievale, ed un "ridotto" interno con pianta a croce greca, a quattro bracci disposti intorno ad una torre centrale. Muratura in pietra e ciottoli legati con malta

PIANTA

Riferimento alla parte: prima cinta

PIANTA [1 / 2]

Forma: irregolare chiusa

Riferimento alla parte: seconda cinta

PIANTA [2 / 2]

Riferimento piano o quota: p. t.

Schema: a croce

STRUTTURE VERTICALI

TECNICA COSTRUTTIVA

Ubicazione: intero bene

Tipo di struttura: pareti

Genere: in muratura continua

Materiali: Muratura in pietra e ciottoli legati con malta

CONSERVAZIONE

STATO DI CONSERVAZIONE

Riferimento alla parte: strutture murarie

Data: 2018

Stato di conservazione: discreto

UTILIZZAZIONI

Grado di utilizzo: utilizzato parzialmente

USO ATTUALE

Riferimento alla parte: intero bene

Uso: incluso in parco pubblico

USO STORICO

Riferimento alla parte: intero bene

Riferimento cronologico: destinazione originaria

Uso: difensivo

Consistenza: consistenza discreta

Manutenzione: manutenzione buona

CONDIZIONE GIURIDICA E VINCOLI

CONDIZIONE GIURIDICA

Indicazione generica: proprietà Ente pubblico territoriale

Fonte: ente locale

Indirizzo: Via Roma 16/A Laveno Mombello (VA)

Indicazione specifica: Comune di Laveno Mombello

STRUMENTI URBANISTICI

Strumenti in vigore: P.G.T. 2011

Sintesi normativa zona: Aree per servizi pubblici. Verde, sport, tempo libero

FONTI E DOCUMENTI DI RIFERIMENTO

DOCUMENTAZIONE FOTOGRAFICA [1 / 7]

Codice univoco della risorsa: SW_A_1A050-00503_IMG-0000070590

Genere: documentazione allegata

Tipo: fotografia digitale colore

Autore: A.Fedeli

Data: 2019/04/28

Visibilità immagine: 1

Nome del file originale: fortecastello1.jpg

DOCUMENTAZIONE FOTOGRAFICA [2 / 7]

Codice univoco della risorsa: SW_A_1A050-00503_IMG-0000070589

Genere: documentazione allegata

Tipo: fotografia digitale colore

Autore: A.Fedeli

Data: 2018/10/12

Visibilità immagine: 1

Nome del file originale: IMG_8756_AF.jpg

DOCUMENTAZIONE FOTOGRAFICA [3 / 7]

Codice univoco della risorsa: SW_A_1A050-00503_IMG-0000070591

Genere: documentazione allegata

Tipo: fotografia digitale colore

Autore: A.Fedeli

Data: 2019/04/28

Visibilità immagine: 1

Nome del file originale: IMG_20190505_173747_2.jpg

DOCUMENTAZIONE FOTOGRAFICA [4 / 7]

Codice univoco della risorsa: SW_A_1A050-00503_IMG-0000070592

Genere: documentazione allegata

Tipo: fotografia digitale colore

Autore: A.Fedeli

Data: 2019/04/28

Visibilità immagine: 1

Nome del file originale: IMG_20190505_173932_3.jpg

DOCUMENTAZIONE FOTOGRAFICA [5 / 7]

Codice univoco della risorsa: SC_A_1A050-00503_IMG-0000070586

Genere: documentazione allegata

Tipo: fotografia B/N

Codice identificativo: VA031001

Nome del file originale: VA031001.jpg

DOCUMENTAZIONE FOTOGRAFICA [6 / 7]

Codice univoco della risorsa: SC_A_1A050-00503_IMG-0000070587

Genere: documentazione allegata

Tipo: fotografia B/N

Codice identificativo: VA031002

Visibilità immagine: 1

Nome del file originale: VA031002.jpg

DOCUMENTAZIONE FOTOGRAFICA [7 / 7]

Codice univoco della risorsa: SC_A_1A050-00503_IMG-0000070588

Genere: documentazione allegata

Tipo: fotografia B/N

Codice identificativo: VA031003

Visibilità immagine: 1

Nome del file originale: VA031003.jpg

BIBLIOGRAFIA [1 / 4]

Genere: bibliografia di confronto

Autore: Ceresa G.

Tipo fonte: libro

Titolo libro o rivista: Blockhaus. Fortificazioni austriache sul Lago Maggiore

Luogo di edizione: Varese

Anno di edizione: 2000

BIBLIOGRAFIA [2 / 4]

Genere: bibliografia di confronto

Autore: Tamborini, M.

Tipo fonte: libro

Titolo libro o rivista: Castelli e fortificazioni del territorio varesino

Luogo di edizione: Varese

Anno di edizione: 1981

V., pp., nn.: pp.133-134

BIBLIOGRAFIA [3 / 4]

Genere: bibliografia di confronto

Autore: Frigerio, P.

Tipo fonte: libro

Titolo libro o rivista: Castelli del territorio varesino

Luogo di edizione: Varese

Anno di edizione: 2000

V., pp., nn.: pp.155-156

BIBLIOGRAFIA [4 / 4]

Genere: bibliografia di confronto

Autore: Musumeci, G.

Titolo libro o rivista: Viaggio intorno al nostro paese

Luogo di edizione: Mesenzana

Anno di edizione: 2000

V., pp., nn.: pp. 333-334

COMPILAZIONE

COMPILAZIONE

Anno di redazione: 1999

Nome: Mascione, M.

Funzionario responsabile: Conti, F.

TRASCRIZIONE PER INFORMATIZZAZIONE

Anno di trascrizione/informatizzazione: 2003

Nome: Mascione, M.

AGGIORNAMENTO-REVISIONE

Anno di aggiornamento/revisione: 2018

Nome: Fedeli, Anna Paola

Ente compilatore: R03/ Comune di Laveno Mombello

Data del sopralluogo: 2018/04/12