

Cittadella viscontea - complesso

Bergamo (BG)

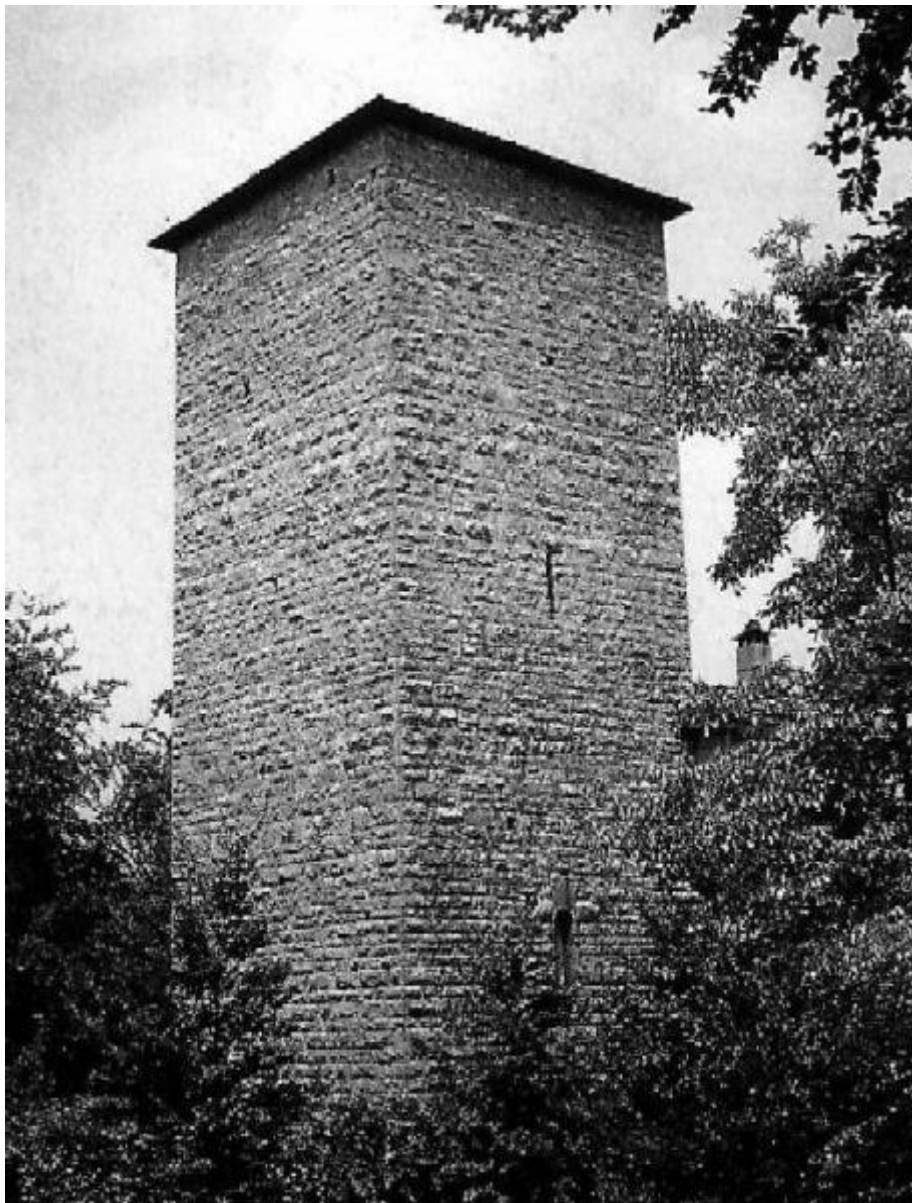

Link risorsa: <https://www.lombardiabeniculturali.it/architetture/schede/1A060-00019/>

Scheda SIRBeC: <https://www.lombardiabeniculturali.it/architetture/schede-complete/1A060-00019/>

CODICI

Unità operativa: 1A060

Numero scheda: 19

Codice scheda: 1A060-00019

Tipo scheda: A

Livello ricerca: I

CODICE UNIVOCO

Codice regione: 03

Numero catalogo generale: 00103651

Ente schedatore: R03

Ente competente: S26

RELAZIONI

STRUTTURA COMPLESSA

Codice IDK della scheda madre: 1A060-00019

OGGETTO

OGGETTO

Ambito tipologico principale: architettura fortificata

Tipologia: castello

Denominazione: Cittadella viscontea - complesso

ALTRA DENOMINAZIONE [1 / 3]

Denominazione: Firma Fides

ALTRA DENOMINAZIONE [2 / 3]

Denominazione: Hospitium Magnum

ALTRA DENOMINAZIONE [3 / 3]

Genere denominazione: idiomatica

Denominazione: Museo Civico di Scienze Naturali Enrico Caffi

LOCALIZZAZIONE GEOGRAFICO-AMMINISTRATIVA

LOCALIZZAZIONE GEOGRAFICO-AMMINISTRATIVA

Stato: Italia

Regione: Lombardia

Provincia: BG

Nome provincia: Bergamo

Codice ISTAT comune: 016024

Comune: Bergamo

Altre vie di comunicazione: Via Arena

Altra località: Bergamo alta

Collocazione: Nel centro abitato, distinguibile dal contesto

LOCALIZZAZIONE CATASTALE

Tipo di localizzazione: localizzazione fisica

LOCALIZZAZIONE CATASTALE

Comune: Bergamo

Particelle [1 / 2]: 369

Particelle [2 / 2]: 373

Foglio/Data: 31

DEFINIZIONE CULTURALE

AUTORE [1 / 2]

Ruolo: rimaneggiamento

Nome di persona o ente: Angelini, Sandro

Tipo intestazione: P

Dati anagrafici/Periodo di attività: 1915-2001

AUTORE [2 / 2]

Ruolo: rimaneggiamento

Nome di persona o ente: Labaa, Gian Maria

Tipo intestazione: P

NOTIZIE STORICHE

NOTIZIA [1 / 7]

Riferimento: intero bene

Notizia sintetica: preesistenze

Notizia

Bernabò Visconti nel 1355 diede inizio alla costruzione della Cittadella col nome di "Firma Fides" inglobando varie preesistenze come le case e le torri della famiglia La Crotta.

CRONOLOGIA, ESTREMO REMOTO [1 / 7]

Secolo: sec. X

CRONOLOGIA, ESTREMO RECENTE [1 / 7]

Secolo: sec. XIII

NOTIZIA [2 / 7]

Riferimento: intero bene

Notizia sintetica: inizio lavori

Notizia

Bernabò Visconti nel 1355 diede inizio alla costruzione della Cittadella col nome di "Firma Fides" inglobando varie preesistenze come le case e le torri della famiglia La Crotta. Il figlio Rodolfo nel 1381 cominciò la costruzione dell'hospitium magnum. Nei secoli XV e XVI subisce diverse trasformazioni ad opera dei veneti.

CRONOLOGIA, ESTREMO REMOTO [2 / 7]

Secolo: sec. XIV

Data: 1355/00/00

CRONOLOGIA, ESTREMO RECENTE [2 / 7]

Secolo: sec. XIV

Data: 1381/00/00

NOTIZIA [3 / 7]

Riferimento: intero bene

Notizia sintetica: rimaneggiamento

Notizia: Nei secoli XV e XVI subisce diverse trasformazioni ad opera dei veneti.

CRONOLOGIA, ESTREMO REMOTO [3 / 7]

Secolo: sec. XV

CRONOLOGIA, ESTREMO RECENTE [3 / 7]

Secolo: sec. XVI

NOTIZIA [4 / 7]

Riferimento: intero bene

Notizia sintetica: rimaneggiamento

CRONOLOGIA, ESTREMO REMOTO [4 / 7]

Secolo: sec. XVIII

CRONOLOGIA, ESTREMO RECENTE [4 / 7]

Secolo: sec. XVIII

NOTIZIA [5 / 7]

Riferimento: intero bene

Notizia sintetica: restauro

CRONOLOGIA, ESTREMO REMOTO [5 / 7]

Secolo: sec. XX

Data: 1958/00/00

Validità: post

CRONOLOGIA, ESTREMO RECENTE [5 / 7]

Secolo: sec. XX

Data: 1960/00/00

Validità: ante

NOTIZIA [6 / 7]

Riferimento: intero bene

Notizia sintetica: restauro

CRONOLOGIA, ESTREMO REMOTO [6 / 7]

Secolo: sec. XX

Data: 1985/00/00

Validità: post

CRONOLOGIA, ESTREMO RECENTE [6 / 7]

Secolo: sec. XX

Data: 1988/00/00

Validità: ante

NOTIZIA [7 / 7]

Riferimento: intero bene

Notizia sintetica: data di riferimento

Notizia

Bernabò Visconti nel 1355 diede inizio alla costruzione della Cittadella col nome di "Firma Fides" inglobando varie preesistenze come le case e le torri della famiglia La Crotta. Il figlio Rodolfo nel 1381 cominciò la costruzione dell'hospitum magnum. Nei secoli XV e XVI subisce diverse trasformazioni ad opera dei veneti.

CRONOLOGIA, ESTREMO REMOTO [7 / 7]

Secolo: sec. XIV

Data: 1355/00/00

CRONOLOGIA, ESTREMO RECENTE [7 / 7]

Secolo: sec. XVI

IMPIANTO STRUTTURALE

Configurazione strutturale primaria

Complesso di edifici fortificati a forma quadrangolare distribuiti attorno ad una grande piazza con il lato nord porticato. Le strutture verticali sono in muratura di pietra e mattoni. Gli orizzontamenti sono costituiti da solai in laterizio armato e da volte in mattoni. La copertura ha struttura in legno e manto in coppi.

PIANTA

Riferimento alla parte: intero bene

PIANTA

Riferimento piano o quota: p. t.

Forma: quadrilatera

STRUTTURE VERTICALI

TECNICA COSTRUTTIVA

Ubicazione: intero bene

Genere: in muratura stilata

Materiali: pietra lavorata

STRUTTURE DI ORIZZONTAMENTO

Ubicazione: intero bene

TIPO

Genere: volta

UTILIZZAZIONI

USO ATTUALE

Uso: culturale

USO STORICO

Uso: difensivo

Consistenza: consistenza discreta

Manutenzione: manutenzione buona

CONDIZIONE GIURIDICA E VINCOLI

CONDIZIONE GIURIDICA

Indicazione generica: proprietà Ente religioso cattolico

Fonte: SBAA

PROVVEDIMENTI DI TUTELA [1 / 4]

Denominazione da vincolo

PORTONE DELLA "FIRMA FIDES" - AVANZI DELLE FORTIFICAZIONI VISCONTEE (SEC. XIV)

Indirizzo da vincolo: VIA ARENA -

Tipo provvedimento: notificazione (L. n. 364/1909, art. 5)

Estremi provvedimento: 1914/07/19

Codice ICR: 2RTI0160351AAAA

Nome del file originale: 00353490035349.pdf

Codice univoco della risorsa: SC_A_1A060-00019_NVC-0000037912

PROVVEDIMENTI DI TUTELA [2 / 4]

Denominazione da vincolo: AVANZI DELLA "FIRMA FIDES" - AVANZI DELLE FORTIFICAZIONI VISCONTEE (SEC. XIV)

Indirizzo da vincolo: VIA ARENA -

Tipo provvedimento: notificazione (L. n. 364/1909, art. 5)

Estremi provvedimento: 1910/10/22

Codice ICR: 2RTI0160354AAAA

Nome del file originale: 00353500035350.pdf

Codice univoco della risorsa: SC_A_1A060-00019_NVC-0000037913

PROVVEDIMENTI DI TUTELA [3 / 4]

Denominazione da vincolo: TORRE DELLA CITTADELLA VERSO PIAZZA MASCHERONI SECOLI XIV E XVI

Tipo provvedimento: notificazione (L. n. 364/1909, art. 5)

Estremi provvedimento: 1910/10/07

Codice ICR: 2ICR00040410001

Nome del file originale: 00349980034998.pdf

Codice univoco della risorsa: SC_A_1A060-00019_NVC-0000037914

PROVVEDIMENTI DI TUTELA [4 / 4]

Denominazione da vincolo: TORRE DELLA CITTADELLA VERSO COLLE APERTO (SEC. X)

Tipo provvedimento: notificazione (L. n. 364/1909, art. 5)

Estremi provvedimento: 1910/10/07

Codice ICR: 2ICR00040410001

Nome del file originale: 00351120035112.pdf

Codice univoco della risorsa: SC_A_1A060-00019_NVC-0000037915

FONTI E DOCUMENTI DI RIFERIMENTO

DOCUMENTAZIONE FOTOGRAFICA [1 / 2]

Codice univoco della risorsa: SC_A_1A060-00019_IMG-0000167845

Genere: documentazione allegata

Tipo: fotografia digitale b/n

Ente proprietario: Istituto Italiano dei Castelli

Codice identificativo: BG038001

Nome del file originale: BG038001.jpg

DOCUMENTAZIONE FOTOGRAFICA [2 / 2]

Codice univoco della risorsa: SC_A_1A060-00019_IMG-0000167846

Genere: documentazione allegata

Tipo: fotografia digitale colore

Ente proprietario: Istituto Italiano dei Castelli

Codice identificativo: BG038002

Visibilità immagine: 1

Nome del file originale: BG038002.jpg

BIBLIOGRAFIA [1 / 2]

Autore: Conti F./ Hybsch V./ Vincenti A.

Titolo contributo: I castelli della Lombardia

Luogo di edizione: Novara

Anno di edizione: 1993

V., pp., nn.: v. IV, pp. 40

BIBLIOGRAFIA [2 / 2]

Genere: bibliografia specifica

Titolo libro o rivista: Le mura di Bergamo

Titolo contributo: La Cittadella

Luogo di edizione: Bergamo

Anno di edizione: 1977

V., pp., nn.: pp. 295-300

COMPILAZIONE

COMPILAZIONE

Anno di redazione: 1999

Ente compilatore: Istituto Italiano dei Castelli

Nome: Carabelli, R.

Referente scientifico: Conti, Flavio

TRASCRIZIONE PER INFORMATIZZAZIONE

Anno di trascrizione/informatizzazione: 2003

Nome: Mascione, Maria

Ente compilatore: Istituto Italiano dei Castelli