

Ponte sulla Muzza

Tavazzano con Villavesco (LO)

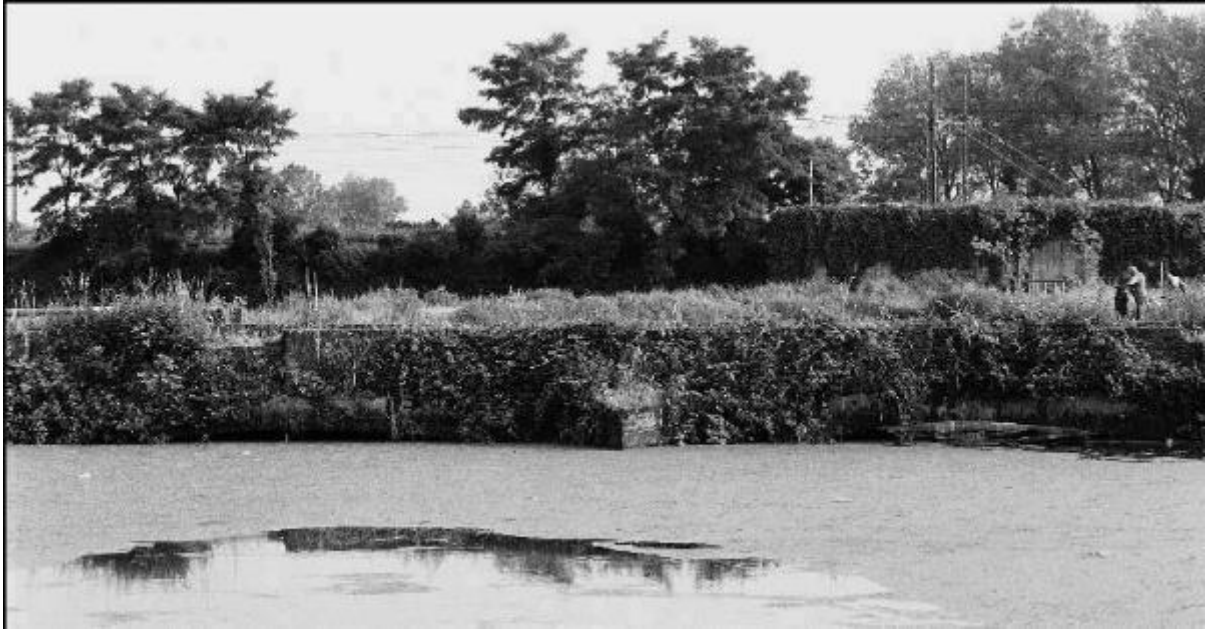

Link risorsa: <https://www.lombardiabeniculturali.it/architetture/schede/1n010-00001/>

Scheda SIRBeC: <https://www.lombardiabeniculturali.it/architetture/schede-complete/1n010-00001/>

CODICI

Unità operativa: 1n010

Numero scheda: 1

Codice scheda: 1n010-00001

Tipo scheda: A

Livello ricerca: P

CODICE UNIVOCO

Codice regione: 03

Numero catalogo generale: 00102224

Ente schedatore: R03

Ente competente: S26

OGGETTO

OGGETTO

Ambito tipologico principale: infrastrutture e impianti

Tipologia: ponte

Denominazione: Ponte sulla Muzza

ALTRA DENOMINAZIONE

Genere denominazione: idiomatica

Denominazione: Ponte delle Zelasche

LOCALIZZAZIONE GEOGRAFICO-AMMINISTRATIVA

LOCALIZZAZIONE GEOGRAFICO-AMMINISTRATIVA

Stato: Italia

Regione: Lombardia

Provincia: LO

Nome provincia: Lodi

Codice ISTAT comune: 098056

Comune: Tavazzano con Villavesco

Località: Zelasca

Indirizzo: Strada Vicinale delle Zelasche

Altre vie di comunicazione: Indicazione chilometrica: Km 0.4 dalla Strada Statale 9

LOCALIZZAZIONE CATASTALE

Tipo di localizzazione: localizzazione fisica

LOCALIZZAZIONE CATASTALE

Comune: Tavazzano con Villavesco

Particelle [1 / 3]: 43

Particelle [2 / 3]: 35

Particelle [3 / 3]: 49

Foglio/Data: 16/ 1956

DEFINIZIONE CULTURALE

AMBITO CULTURALE

Riferimento all'intervento: costruzione

Denominazione: maestranze lombarde

NOTIZIE STORICHE

NOTIZIA [1 / 5]

Riferimento: intero bene

Notizia sintetica: proprietà

Notizia

Nel 1267 il vescovo Bongiovanni Fissiraga investì Alberico Carnesella di un pezzo di terra. Nel 1375 i fratelli Madregnano vendettero ad Orsina Visconti i beni situati sul quel territorio e nel luogo di Ca' dell'Acqua.

CRONOLOGIA, ESTREMO REMOTO [1 / 5]

Secolo: sec. XIII

Data: 1267

Validità: post

CRONOLOGIA, ESTREMO RECENTE [1 / 5]

Secolo: sec. XIV

Data: 1375

Validità: ante

NOTIZIA [2 / 5]

Riferimento: intero bene

Notizia sintetica: passaggio di proprietà

Notizia: Nel XVI secolo i terreni su cui sorge il ponte e la strada passarono alla famiglia Sabbia di Soncino.

CRONOLOGIA, ESTREMO REMOTO [2 / 5]

Secolo: sec. XVI

CRONOLOGIA, ESTREMO RECENTE [2 / 5]

Secolo: sec. XVI

NOTIZIA [3 / 5]

Riferimento: intero bene

Notizia sintetica: passaggio di proprietà

Notizia

Nel 1648 la frazione delle Zelasche, dove è situato il ponte fu concesso ai Masserati fino alla soppressione dei feudi nel 1782.

CRONOLOGIA, ESTREMO REMOTO [3 / 5]

Secolo: sec. XVII

Data: 1648

Validità: post

CRONOLOGIA, ESTREMO RECENTE [3 / 5]

Secolo: sec. XVIII

Data: 1782

Validità: ante

NOTIZIA [4 / 5]

Riferimento: intero bene

Notizia sintetica: demolizione parziale

Notizia: Il ponte sulla Muzza fu in parte rovinato dagli spagnoli durante la guerra d'Austria.

CRONOLOGIA, ESTREMO REMOTO [4 / 5]

Secolo: sec. XVIII

Data: 1782

CRONOLOGIA, ESTREMO RECENTE [4 / 5]

Secolo: sec. XVIII

Data: 1782

Validità: post

NOTIZIA [5 / 5]

Riferimento: intero bene

Notizia sintetica: data di riferimento

CRONOLOGIA, ESTREMO REMOTO [5 / 5]

Secolo: sec. XIII

CRONOLOGIA, ESTREMO RECENTE [5 / 5]

Secolo: sec. XIV

CONDIZIONE GIURIDICA E VINCOLI

CONDIZIONE GIURIDICA

Indicazione generica: proprietà Ente pubblico territoriale

Indicazione specifica: Comune di Tavazzano

PROVVEDIMENTI DI TUTELA

Denominazione da vincolo: ANTICO PONTE SUL CANALE MUZZA DEL DUECENTO CON DUE ARCADE DEL SEC. XIII

Indirizzo da vincolo: FRAZIONE ZELASCHE

Tipo provvedimento: L. n. 364/1909, art. 5

Estremi provvedimento: 1913/08/19

Codice ICR: 2ICR0044888AAAA

Nome del file originale: 01495300149530.pdf

Codice univoco della risorsa: SC_A_1n010-00001_NVC-0000000053

FONTI E DOCUMENTI DI RIFERIMENTO

DOCUMENTAZIONE FOTOGRAFICA [1 / 10]

Genere: documentazione esistente

Tipo: diapositiva colore

Codice identificativo: PMU10D01

Note: lato a monte

Specifiche: <CONV302> da rivedere - proviene da FTA

DOCUMENTAZIONE FOTOGRAFICA [2 / 10]

Genere: documentazione esistente

Tipo: diapositiva colore

Codice identificativo: PMU10D02

Note: lato a valle

Specifiche: <CONV302> da rivedere - proviene da FTA

DOCUMENTAZIONE FOTOGRAFICA [3 / 10]

Genere: documentazione esistente

Tipo: diapositiva colore

Codice identificativo: PMU10D03

Note: degrado

Specifiche: <CONV302> da rivedere - proviene da FTA

DOCUMENTAZIONE FOTOGRAFICA [4 / 10]

Genere: documentazione esistente

Tipo: diapositiva colore

Codice identificativo: PMU10D04

Note: degrado

Specifiche: <CONV302> da rivedere - proviene da FTA

DOCUMENTAZIONE FOTOGRAFICA [5 / 10]

Genere: documentazione esistente

Tipo: diapositiva colore

Codice identificativo: PMU10D05

Note: degrado

Specifiche: <CONV302> da rivedere - proviene da FTA

DOCUMENTAZIONE FOTOGRAFICA [6 / 10]

Codice univoco della risorsa: SC_A_1n010-00001_IMG-0000042639

Genere: documentazione allegata

Tipo: fotografia b/n

Codice identificativo: PMU10F03

Note: degrado

Visibilità immagine: 1

Nome del file originale: PMU10F03.JPG

DOCUMENTAZIONE FOTOGRAFICA [7 / 10]

Codice univoco della risorsa: SC_A_1n010-00001_IMG-0000042640

Genere: documentazione allegata

Tipo: fotografia b/n

Codice identificativo: PMU10F04

Note: degrado

Visibilità immagine: 1

Nome del file originale: PMU10F04.JPG

DOCUMENTAZIONE FOTOGRAFICA [8 / 10]

Codice univoco della risorsa: SC_A_1n010-00001_IMG-0000042641

Genere: documentazione allegata

Tipo: fotografia b/n

Codice identificativo: PMU10F05

Note: degrado

Visibilità immagine: 1

Nome del file originale: PMU10F05.JPG

DOCUMENTAZIONE FOTOGRAFICA [9 / 10]

Codice univoco della risorsa: SC_A_1n010-00001_IMG-0000042637

Genere: documentazione allegata

Tipo: fotografia b/n

Codice identificativo: PMU10F01

Note: lato a monte

Nome del file originale: PMU10F01.JPG

DOCUMENTAZIONE FOTOGRAFICA [10 / 10]

Codice univoco della risorsa: SC_A_1n010-00001_IMG-0000042638

Genere: documentazione allegata

Tipo: fotografia b/n

Codice identificativo: PMU10F02

Note: lato a valle

Visibilità immagine: 1

Nome del file originale: PMU10F02.JPG

COMPILAZIONE

COMPILAZIONE

Anno di redazione: 2000

Nome: Bonora, M.

Referente scientifico: Susani, Elisabetta