

Cascina Rovido - complesso

Buccinasco (MI)

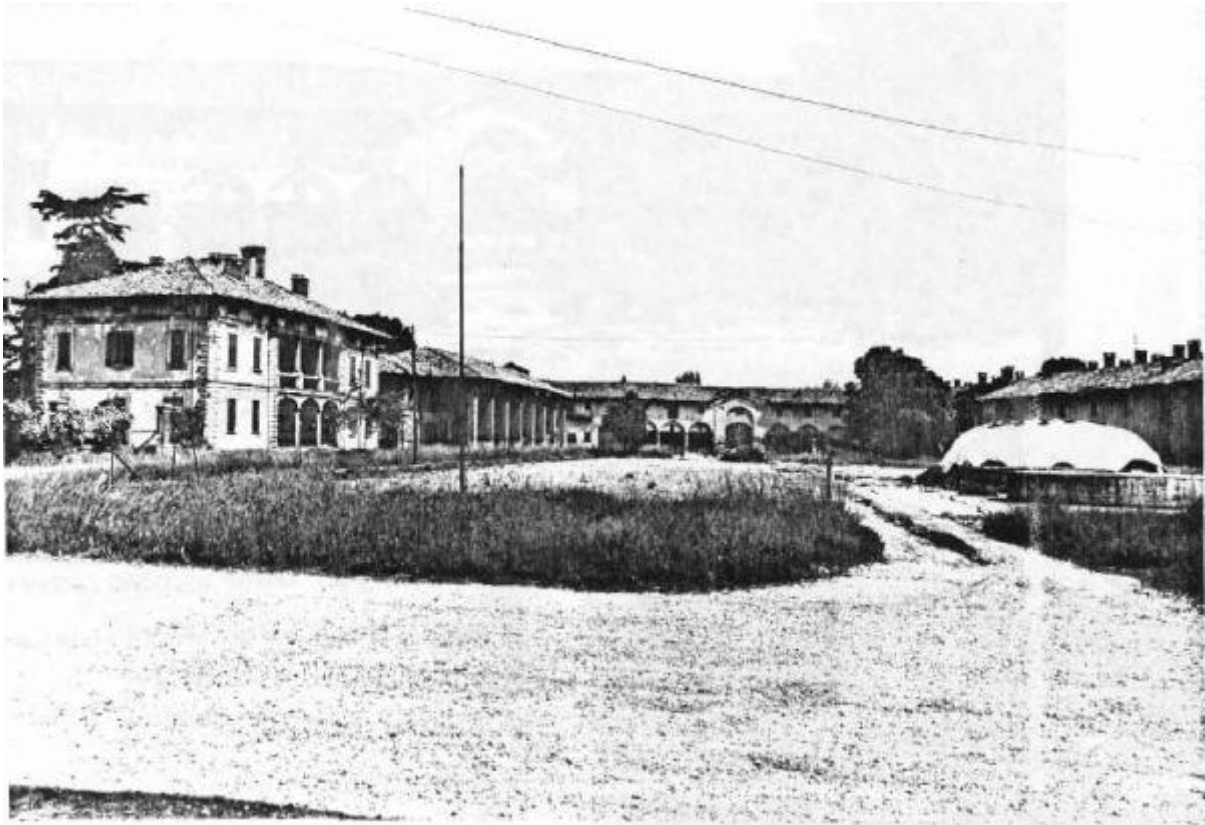

Link risorsa: <https://www.lombardiabeniculturali.it/architetture/schede/MI100-01327/>

Scheda SIRBeC: <https://www.lombardiabeniculturali.it/architetture/schede-complete/MI100-01327/>

CODICI

Unità operativa: MI100

Numero scheda: 1327

Codice scheda: MI100-01327

Tipo scheda: A

Livello ricerca: I

CODICE UNIVOCO

Codice regione: 03

Ente schedatore: R03/ Provincia di Milano

Ente competente: S26

RELAZIONI

STRUTTURA COMPLESSA

Codice IDK della scheda madre: MI100-01327

OGGETTO

OGGETTO

Ambito tipologico principale: architettura rurale

Tipologia: cascina

Denominazione: Cascina Rovido - complesso

LOCALIZZAZIONE GEOGRAFICO-AMMINISTRATIVA

LOCALIZZAZIONE GEOGRAFICO-AMMINISTRATIVA

Stato: Italia

Regione: Lombardia

Provincia: MI

Nome provincia: Milano

Codice ISTAT comune: 015036

Comune: Buccinasco

Indirizzo: Via Rovido

Altra località: Cascina Rovido

Collocazione: nucleo esterno

NOTIZIE STORICHE

NOTIZIA [1 / 2]

Riferimento: intero bene

Notizia sintetica: data di riferimento

Notizia

L'importanza dell'aggregato rurale di Rovido è legata alla storicità degli edifici e alla qualità del fondo agricolo. Situata a metà strada tra Romano Banco e Buccinasco, la cascina Rovido è stata trasformata e ingrandita nei primi anni dell'Ottocento. Infatti, l'area già delineata nelle mappe del 1722, viene mantenuta tale anche con il completamento dei corpi agricoli necessari allo sviluppo aziendale. Nelle mappe del catasto cessato (1897) si nota un altro cambiamento relativo ai fabbricati rustici che sorgono a sud della strada est-ovest che attraversa il nucleo e la palazzina residenziale.

CRONOLOGIA, ESTREMO REMOTO [1 / 2]

Secolo: sec. XVIII

CRONOLOGIA, ESTREMO RECENTE [1 / 2]

Secolo: sec. XVIII

NOTIZIA [2 / 2]

Riferimento: intero bene

Notizia sintetica: catasto teresiano

Notizia: Nel catasto in forma dissimile dalla attuale.

CRONOLOGIA, ESTREMO REMOTO [2 / 2]

Secolo: sec. XVIII

Frazione di secolo: primo quarto

CRONOLOGIA, ESTREMO RECENTE [2 / 2]

Secolo: sec. XVIII

Frazione di secolo: terzo quarto

UTILIZZAZIONI

USO STORICO

Riferimento cronologico: destinazione originaria

CONDIZIONE GIURIDICA E VINCOLI

STRUMENTI URBANISTICI [1 / 3]

Strumenti in vigore: piano regolatore adottato Var/88 approvato 1987

STRUMENTI URBANISTICI [2 / 3]

Strumenti in vigore: regolamento edilizio approvato sì

STRUMENTI URBANISTICI [3 / 3]

Strumenti in vigore: particolareggiato inesistente

FONTI E DOCUMENTI DI RIFERIMENTO

DOCUMENTAZIONE FOTOGRAFICA [1 / 2]

Codice univoco della risorsa: SC_A_MI100-01327_IMG-0000133620

Genere: documentazione allegata

Tipo: fotocopia b/n

Codice identificativo: 150360016_001

Nome del file originale: 150360016_001

DOCUMENTAZIONE FOTOGRAFICA [2 / 2]

Codice univoco della risorsa: SC_A_MI100-01327_IMG-0000133621

Genere: documentazione allegata

Tipo: fotografia b/n

Codice identificativo: 150360016_002

Visibilità immagine: 1

Nome del file originale: 150360016_002

COMPILAZIONE

COMPILAZIONE

Anno di redazione: 1992

Ente compilatore: Centro Studi Programmazione Intercomunale area Metropolitana

Nome: De Maria Clerici, Dede

Referente scientifico: Roccatagliata, Pierluigi

AGGIORNAMENTO-REVISIONE

Anno di aggiornamento/revisione: 1998

Nome: Colombo, Giusy