

Cascina Bovisa - complesso

Busnago (MB)

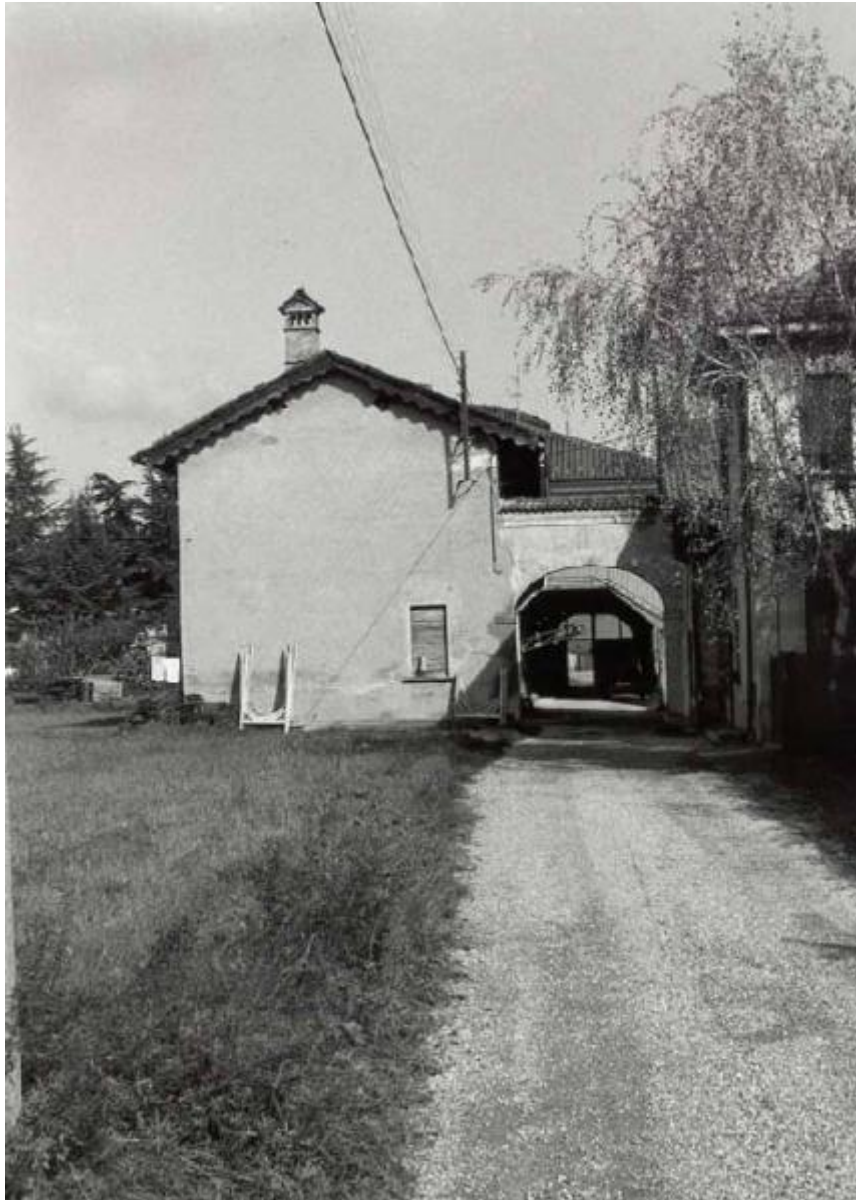

Link risorsa: <https://www.lombardiabeniculturali.it/architetture/schede/MI100-01418/>

Scheda SIRBeC: <https://www.lombardiabeniculturali.it/architetture/schede-complete/MI100-01418/>

CODICI

Unità operativa: MI100

Numero scheda: 1418

Codice scheda: MI100-01418

Tipo scheda: A

Livello ricerca: I

CODICE UNIVOCO

Codice regione: 03

Ente schedatore: R03/ Provincia di Milano

Ente competente: S26

RELAZIONI

STRUTTURA COMPLESSA

Codice IDK della scheda madre: MI100-01418

OGGETTO

OGGETTO

Ambito tipologico principale: architettura rurale

Tipologia: cascina

Denominazione: Cascina Bovisa - complesso

LOCALIZZAZIONE GEOGRAFICO-AMMINISTRATIVA

LOCALIZZAZIONE GEOGRAFICO-AMMINISTRATIVA

Stato: Italia

Regione: Lombardia

Provincia: MB

Nome provincia: Monza e Brianza

Codice ISTAT comune: 108051

Comune: Busnago

Indirizzo: Strada per la Cascina Bovisa

Altra località: Cascina Bovisa (frazione ISTAT)

Collocazione: nucleo esterno

NOTIZIE STORICHE

NOTIZIA [1 / 2]

Riferimento: intero bene

Notizia sintetica: data di riferimento

NOTIZIA [2 / 2]

Riferimento: intero bene

Notizia sintetica: catasto teresiano

Notizia: Nel catasto in forma corrispondente alla attuale.

CRONOLOGIA, ESTREMO REMOTO [2 / 2]

Secolo: sec. XVIII

Frazione di secolo: primo quarto

CRONOLOGIA, ESTREMO RECENTE [2 / 2]

Secolo: sec. XVIII

Frazione di secolo: terzo quarto

SPAZI

SUDDIVISIONE INTERNA

Riferimento: parte più alta

Numero di piani: 3

FONDAZIONI

Tipo di terreno a livello di appoggio: terreno in piano

CONSERVAZIONE

STATO DI CONSERVAZIONE [1 / 5]

Riferimento alla parte: copertura

Data: 1993

Stato di conservazione: buono

STATO DI CONSERVAZIONE [2 / 5]

Riferimento alla parte: muratura perimetrale

Data: 1993

Stato di conservazione: buono

STATO DI CONSERVAZIONE [3 / 5]

Riferimento alla parte: infissi

Data: 1993

Stato di conservazione: buono

STATO DI CONSERVAZIONE [4 / 5]

Riferimento alla parte: scale

Data: 1993

Stato di conservazione: buono

STATO DI CONSERVAZIONE [5 / 5]

Riferimento alla parte: solai

Data: 1993

Stato di conservazione: buono

UTILIZZAZIONI

USO ATTUALE

Riferimento alla parte: intero bene

Uso: attività produttive agricole

USO STORICO

Riferimento cronologico: destinazione originaria

CONDIZIONE GIURIDICA E VINCOLI

CONDIZIONE GIURIDICA

Indicazione generica: proprietà privata

STRUMENTI URBANISTICI

Strumenti in vigore: piano regolatore approvato 1993

FONTI E DOCUMENTI DI RIFERIMENTO

DOCUMENTAZIONE FOTOGRAFICA

Codice univoco della risorsa: SC_A_MI100-01418_IMG-0000133790

Genere: documentazione allegata

Tipo: fotografia b/n

Codice identificativo: 150390012_001

Nome del file originale: 150390012_001

COMPILAZIONE

COMPILAZIONE

Anno di redazione: 1993

Ente compilatore: Istituto per la Storia dell'Arte Lombarda

Nome: Balestrini, Rosa

Referente scientifico: Gatti Perer, Maria Luisa

AGGIORNAMENTO-REVISIONE

Anno di aggiornamento/revisione: 1998

Nome: Salerni, Patrizia