

Cascina S. Bartolomeo - complesso

Cassano d'Adda (MI)

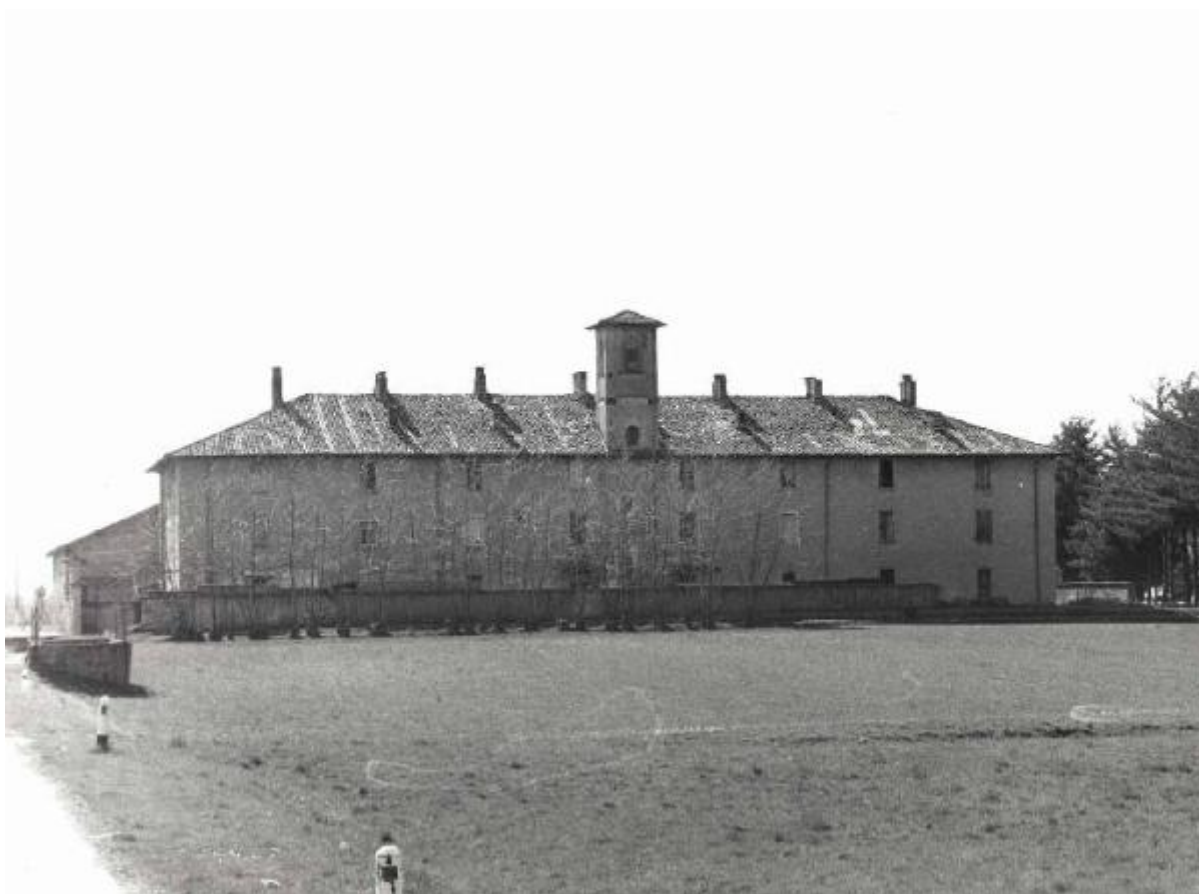

Link risorsa: <https://www.lombardiabeniculturali.it/architetture/schede/MI100-01872/>

Scheda SIRBeC: <https://www.lombardiabeniculturali.it/architetture/schede-complete/MI100-01872/>

CODICI

Unità operativa: MI100

Numero scheda: 1872

Codice scheda: MI100-01872

Tipo scheda: A

Livello ricerca: I

CODICE UNIVOCO

Codice regione: 03

Ente schedatore: R03/ Provincia di Milano

Ente competente: S26

RELAZIONI

STRUTTURA COMPLESSA

Codice IDK della scheda madre: MI100-01872

OGGETTO

OGGETTO

Ambito tipologico principale: architettura rurale

Tipologia: cascina

Denominazione: Cascina S. Bartolomeo - complesso

LOCALIZZAZIONE GEOGRAFICO-AMMINISTRATIVA

LOCALIZZAZIONE GEOGRAFICO-AMMINISTRATIVA

Stato: Italia

Regione: Lombardia

Provincia: MI

Nome provincia: Milano

Codice ISTAT comune: 015059

Comune: Cassano d'Adda

Indirizzo: Via Vaprio

Altra località: Groppello

Collocazione: case sparse

NOTIZIE STORICHE

NOTIZIA [1 / 2]

Riferimento: intero bene

Notizia sintetica: data di riferimento

CRONOLOGIA, ESTREMO REMOTO [1 / 2]

Secolo: sec. XIX

Data: 1858/00/00

CRONOLOGIA, ESTREMO RECENTE [1 / 2]

Secolo: sec. XIX

Data: 1858/00/00

NOTIZIA [2 / 2]

Riferimento: intero bene

Notizia sintetica: catasto teresiano

Notizia: catasto non reperibile.

CRONOLOGIA, ESTREMO REMOTO [2 / 2]

Secolo: sec. XVIII

Frazione di secolo: primo quarto

CRONOLOGIA, ESTREMO RECENTE [2 / 2]

Secolo: sec. XVIII

Frazione di secolo: terzo quarto

SPAZI

SUDDIVISIONE INTERNA

Riferimento: parte più alta

Numero di piani: 3

FONDAZIONI

Tipo di terreno a livello di appoggio: terreno in piano

ELEMENTI DECORATIVI

ELEMENTI DECORATIVI

Collocazione: interna

CONSERVAZIONE

STATO DI CONSERVAZIONE [1 / 5]

Riferimento alla parte: copertura

Data: 1990

Stato di conservazione: buono

STATO DI CONSERVAZIONE [2 / 5]

Riferimento alla parte: muratura perimetrale

Data: 1990

Stato di conservazione: discreto

STATO DI CONSERVAZIONE [3 / 5]

Riferimento alla parte: infissi

Data: 1990

Stato di conservazione: cattivo

Indicazioni specifiche: deteriorati o inadeguati

STATO DI CONSERVAZIONE [4 / 5]

Riferimento alla parte: scale

Data: 1990

Stato di conservazione: mediocre

STATO DI CONSERVAZIONE [5 / 5]

Riferimento alla parte: solai

Data: 1990

Stato di conservazione: buono

UTILIZZAZIONI

USO ATTUALE

Riferimento alla parte: intero bene

Uso: abitazione/ attività produttive agricole

USO STORICO

Riferimento alla parte: intero bene

Riferimento cronologico: destinazione originaria

Uso: abitazione/ attività produttive agricole

CONDIZIONE GIURIDICA E VINCOLI

STRUMENTI URBANISTICI

Strumenti in vigore: piano regolatore approvato 1984

FONTI E DOCUMENTI DI RIFERIMENTO

DOCUMENTAZIONE FOTOGRAFICA

Codice univoco della risorsa: SC_A_MI100-01872_IMG-0000134409

Genere: documentazione allegata

Tipo: fotografia b/n

Codice identificativo: 150590067_001

Nome del file originale: 150590067_001

COMPILAZIONE

COMPILAZIONE

Anno di redazione: 1990

Ente compilatore: Istituto per la Storia dell'Arte Lombarda

Nome: Caramelli, Aristide

Referente scientifico: Gatti Perer, Maria Luisa

AGGIORNAMENTO-REVISIONE

Anno di aggiornamento/revisione: 1998

Nome: Falsitta, Nicola