

Ponte sul Seveso

Cesano Maderno (MB)

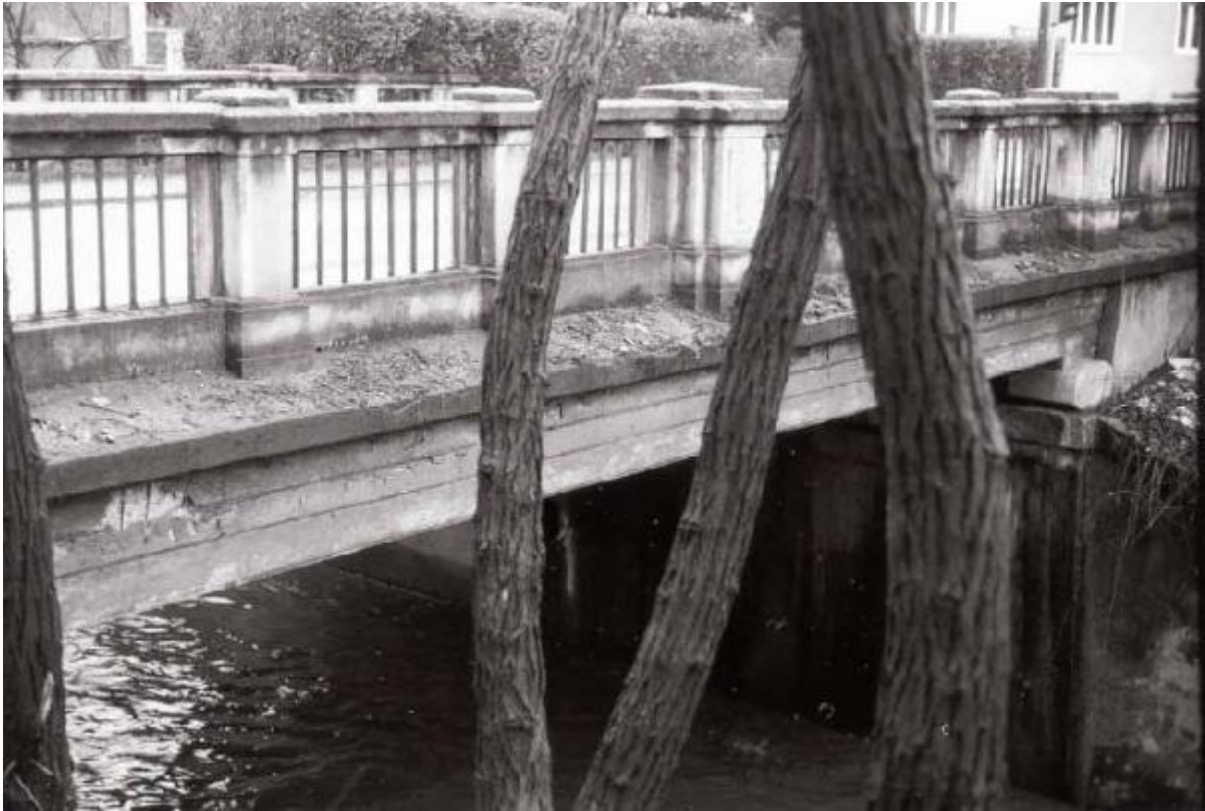

Link risorsa: <https://www.lombardiabeniculturali.it/architetture/schede/MI100-02283/>

Scheda SIRBeC: <https://www.lombardiabeniculturali.it/architetture/schede-complete/MI100-02283/>

CODICI

Unità operativa: MI100

Numero scheda: 2283

Codice scheda: MI100-02283

Tipo scheda: A

Livello ricerca: I

CODICE UNIVOCO

Codice regione: 03

Ente schedatore: R03/ Provincia di Milano

Ente competente: S26

OGGETTO

OGGETTO

Ambito tipologico principale: infrastrutture e impianti

Tipologia: ponte

Denominazione: Ponte sul Seveso

LOCALIZZAZIONE GEOGRAFICO-AMMINISTRATIVA

LOCALIZZAZIONE GEOGRAFICO-AMMINISTRATIVA

Stato: Italia

Regione: Lombardia

Provincia: MB

Nome provincia: Monza e Brianza

Codice ISTAT comune: 108019

Comune: Cesano Maderno

Indirizzo: Via Indipendenza

Altre vie di comunicazione: tra Cesano e Binzago

Altra località: Via Duca d'Aosta

Collocazione: nel centro abitato

LOCALIZZAZIONE CATASTALE

Tipo di localizzazione: localizzazione fisica

LOCALIZZAZIONE CATASTALE

Comune: Cesano Maderno

NOTIZIE STORICHE

NOTIZIA [1 / 2]

Riferimento: intero bene

Notizia sintetica: data di riferimento

CRONOLOGIA, ESTREMO REMOTO [1 / 2]

Secolo: sec. XX

Data: 1920/00/00

Validità: (?)

CRONOLOGIA, ESTREMO RECENTE [1 / 2]

Secolo: sec. XX

Data: 1920/00/00

Validità: (?)

NOTIZIA [2 / 2]

Riferimento: intero bene

Notizia sintetica: catasto teresiano

Notizia: edificio non riportato in catasto.

CRONOLOGIA, ESTREMO REMOTO [2 / 2]

Secolo: sec. XVIII

Frazione di secolo: primo quarto

CRONOLOGIA, ESTREMO RECENTE [2 / 2]

Secolo: sec. XVIII

Frazione di secolo: terzo quarto

FONDAZIONI

Tipo di terreno a livello di appoggio: terreno in piano

UTILIZZAZIONI

USO ATTUALE

Riferimento alla parte: intero bene

Uso: ponte

USO STORICO

Riferimento alla parte: intero bene

Riferimento cronologico: destinazione originaria

Uso: ponte

CONDIZIONE GIURIDICA E VINCOLI

CONDIZIONE GIURIDICA

Indicazione generica: proprietà Ente pubblico territoriale

Indicazione specifica: Comune di Cesano Maderno

PROVVEDIMENTI DI TUTELA

Tipo provvedimento: ope legis (L.1089/1939 art.4)

STRUMENTI URBANISTICI [1 / 2]

Strumenti in vigore: piano regolatore adottato 06-1989 approvato 03-1990

STRUMENTI URBANISTICI [2 / 2]

Strumenti in vigore: regolamento edilizio adottato 1994

FONTI E DOCUMENTI DI RIFERIMENTO

DOCUMENTAZIONE FOTOGRAFICA

Codice univoco della risorsa: SC_A_MI100-02283_IMG-0000134939

Genere: documentazione allegata

Tipo: fotografia b/n

Codice identificativo: 150750077_001

Nome del file originale: 150750077_001

COMPILAZIONE

COMPILAZIONE

Anno di redazione: 1995

Ente compilatore: Istituto per la Storia dell'Arte Lombarda

Nome: Garnerone, Daniele

Referente scientifico: Gatti Perer, Maria Luisa

AGGIORNAMENTO-REVISIONE

Anno di aggiornamento/revisione: 1998

Nome: Falsitta, Nicola