

Cascina Pobbia - complesso

Corbetta (MI)

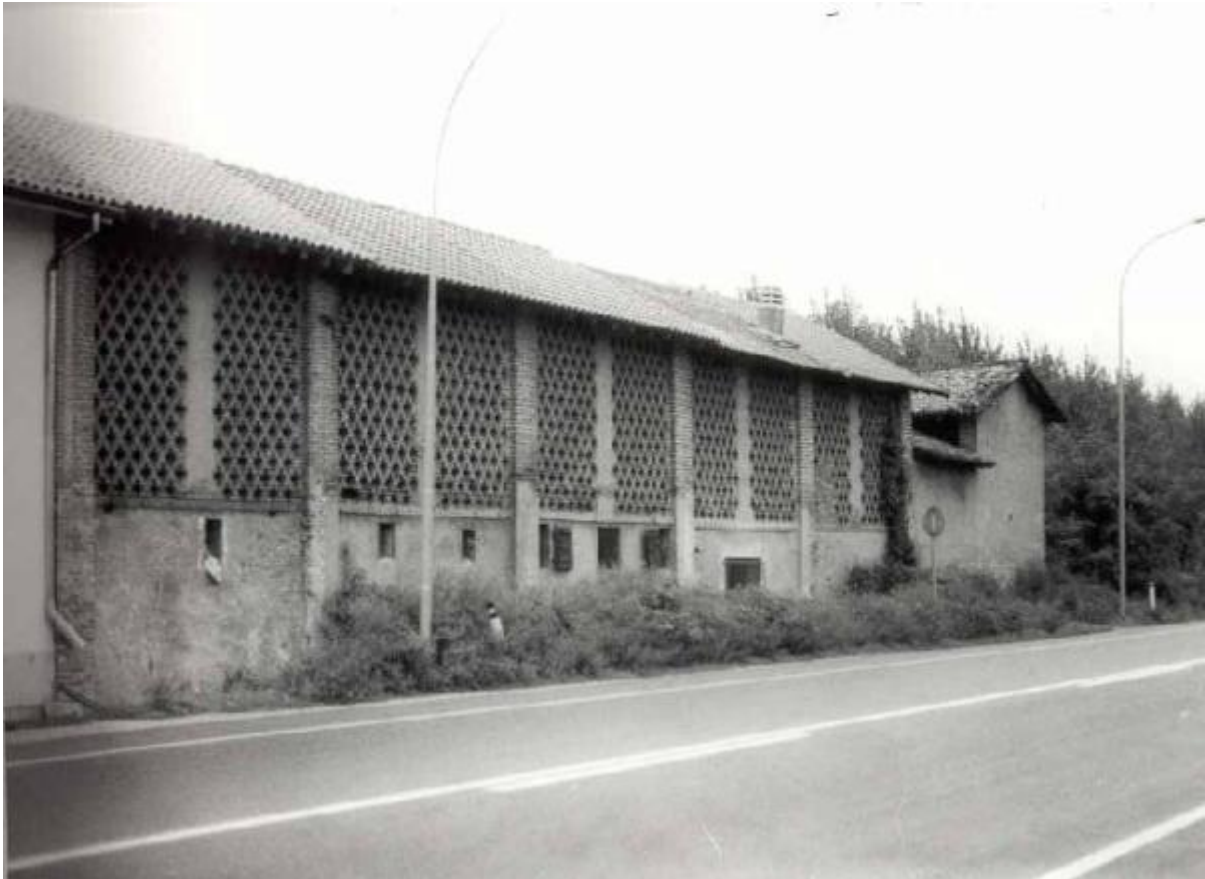

Link risorsa: <https://www.lombardiabeniculturali.it/architetture/schede/MI100-02567/>

Scheda SIRBeC: <https://www.lombardiabeniculturali.it/architetture/schede-complete/MI100-02567/>

CODICI

Unità operativa: MI100

Numero scheda: 2567

Codice scheda: MI100-02567

Tipo scheda: A

Livello ricerca: I

CODICE UNIVOCO

Codice regione: 03

Ente schedatore: R03/ Provincia di Milano

Ente competente: S26

RELAZIONI

STRUTTURA COMPLESSA

Codice IDK della scheda madre: MI100-02567

OGGETTO

OGGETTO

Ambito tipologico principale: architettura rurale

Tipologia: cascina

Denominazione: Cascina Pobbia - complesso

LOCALIZZAZIONE GEOGRAFICO-AMMINISTRATIVA

LOCALIZZAZIONE GEOGRAFICO-AMMINISTRATIVA

Stato: Italia

Regione: Lombardia

Provincia: MI

Nome provincia: Milano

Codice ISTAT comune: 015085

Comune: Corbetta

Località: Corbetta

Indirizzo: Via Milano

Collocazione: nucleo esterno

LOCALIZZAZIONE CATASTALE

Tipo di localizzazione: localizzazione fisica

LOCALIZZAZIONE CATASTALE

Comune: Corbetta

Particelle [1 / 16]: 117

Particelle [2 / 16]: 118

Particelle [3 / 16]: 119

Particelle [4 / 16]: 140

Particelle [5 / 16]: 156

Particelle [6 / 16]: 155

Particelle [7 / 16]: 138

Particelle [8 / 16]: 137

Particelle [9 / 16]: 136

Particelle [10 / 16]: 135

Particelle [11 / 16]: 134

Particelle [12 / 16]: 129

Particelle [13 / 16]: 128

Particelle [14 / 16]: 308

Particelle [15 / 16]: 130

Particelle [16 / 16]: 133

Foglio/Data: 2

NOTIZIE STORICHE

NOTIZIA [1 / 2]

Riferimento: intero bene

Notizia sintetica: data di riferimento

CRONOLOGIA, ESTREMO REMOTO [1 / 2]

Secolo: sec. XIX

Data: 1800/00/00

Validità: (?)

CRONOLOGIA, ESTREMO RECENTE [1 / 2]

Secolo: sec. XIX

Data: 1800/00/00

Validità: (?)

NOTIZIA [2 / 2]

Riferimento: intero bene

Notizia sintetica: catasto teresiano

Notizia: edificio non riportato in catasto.

CRONOLOGIA, ESTREMO REMOTO [2 / 2]

Secolo: sec. XVIII

Frazione di secolo: primo quarto

CRONOLOGIA, ESTREMO RECENTE [2 / 2]

Secolo: sec. XVIII

Frazione di secolo: terzo quarto

SPAZI

SUDDIVISIONE INTERNA

Riferimento: parte più alta

Numero di piani: 2

FONDAZIONI

Tipo di terreno a livello di appoggio: terreno in piano

ELEMENTI DECORATIVI

ELEMENTI DECORATIVI [1 / 4]

Ubicazione: intero edificio

Collocazione: esterna

Tipo: cornici marcapiano, zoccolatura o angolari

ELEMENTI DECORATIVI [2 / 4]

Ubicazione: intero edificio

Collocazione: esterna

Tipo: porzioni murarie affrescate

ELEMENTI DECORATIVI [3 / 4]

Collocazione: interna

ELEMENTI DECORATIVI [4 / 4]

Collocazione: interna

CONSERVAZIONE

STATO DI CONSERVAZIONE [1 / 5]

Riferimento alla parte: copertura

Data: 1991

Stato di conservazione: buono

STATO DI CONSERVAZIONE [2 / 5]

Riferimento alla parte: muratura perimetrale

Data: 1991

Stato di conservazione: buono

STATO DI CONSERVAZIONE [3 / 5]

Riferimento alla parte: infissi

Data: 1991

Stato di conservazione: buono

STATO DI CONSERVAZIONE [4 / 5]

Riferimento alla parte: scale

Data: 1991

Stato di conservazione: buono

STATO DI CONSERVAZIONE [5 / 5]

Riferimento alla parte: solai

Data: 1991

Stato di conservazione: buono

UTILIZZAZIONI

USO ATTUALE

Riferimento alla parte: intero bene

Uso: abitazione/ deposito/ attività produttive agricole

USO STORICO

Riferimento alla parte: intero bene

Riferimento cronologico: destinazione originaria

Uso: abitazione/ attività produttive agricole

CONDIZIONE GIURIDICA E VINCOLI

CONDIZIONE GIURIDICA

Indicazione generica: proprietà privata

STRUMENTI URBANISTICI

Strumenti in vigore: piano regolatore approvato 1986

FONTI E DOCUMENTI DI RIFERIMENTO

DOCUMENTAZIONE FOTOGRAFICA

Codice univoco della risorsa: SC_A_MI100-02567_IMG-0000135458

Genere: documentazione allegata

Tipo: fotografia b/n

Codice identificativo: 150850045_001

Nome del file originale: 150850045_001

DOCUMENTAZIONE ALLEGATA

Codice univoco della risorsa: SC_A_MI100-02567_DRA-0000021917

Tipologia del documento: grafica

Genere: documentazione allegata

Tipo/Formato: mappa catastale

Note: stralcio foglio catastale

Nome del file originale: 150850045_001_M0037.pdf

FONTI E DOCUMENTI [1 / 34]

Codice univoco della risorsa: SC_A_MI100-02567_FNT-0000022495

Genere: documentazione allegata

Tipo: visura catastale

Nome del file originale: 150850045_002_V0342.pdf

FONTI E DOCUMENTI [2 / 34]

Codice univoco della risorsa: SC_A_MI100-02567_FNT-0000022496

Genere: documentazione allegata

Tipo: visura catastale

Nome del file originale: 150850045_003_V0343.pdf

FONTI E DOCUMENTI [3 / 34]

Codice univoco della risorsa: SC_A_MI100-02567_FNT-0000022497

Genere: documentazione allegata

Tipo: visura catastale

Nome del file originale: 150850045_004_V0344.pdf

FONTI E DOCUMENTI [4 / 34]

Codice univoco della risorsa: SC_A_MI100-02567_FNT-0000022498

Genere: documentazione allegata

Tipo: visura catastale

Nome del file originale: 150850045_005_V0345.pdf

FONTI E DOCUMENTI [5 / 34]

Codice univoco della risorsa: SC_A_MI100-02567_FNT-0000022499

Genere: documentazione allegata

Tipo: visura catastale

Nome del file originale: 150850045_006_V0346.pdf

FONTI E DOCUMENTI [6 / 34]

Codice univoco della risorsa: SC_A_MI100-02567_FNT-0000022500

Genere: documentazione allegata

Tipo: visura catastale

Nome del file originale: 150850045_007_V0347.pdf

FONTI E DOCUMENTI [7 / 34]

Codice univoco della risorsa: SC_A_MI100-02567_FNT-0000022501

Genere: documentazione allegata

Tipo: visura catastale

Nome del file originale: 150850045_008_V0348.pdf

FONTI E DOCUMENTI [8 / 34]

Codice univoco della risorsa: SC_A_MI100-02567_FNT-0000022502

Genere: documentazione allegata

Tipo: visura catastale

Nome del file originale: 150850045_009_V0349.pdf

FONTI E DOCUMENTI [9 / 34]

Codice univoco della risorsa: SC_A_MI100-02567_FNT-0000022503

Genere: documentazione allegata

Tipo: visura catastale

Nome del file originale: 150850045_010_V0350.pdf

FONTI E DOCUMENTI [10 / 34]

Codice univoco della risorsa: SC_A_MI100-02567_FNT-0000022504

Genere: documentazione allegata

Tipo: visura catastale

Nome del file originale: 150850045_011_V0351.pdf

FONTI E DOCUMENTI [11 / 34]

Codice univoco della risorsa: SC_A_MI100-02567_FNT-0000022505

Genere: documentazione allegata

Tipo: visura catastale

Nome del file originale: 150850045_012_V0352.pdf

FONTI E DOCUMENTI [12 / 34]

Codice univoco della risorsa: SC_A_MI100-02567_FNT-0000022506

Genere: documentazione allegata

Tipo: visura catastale

Nome del file originale: 150850045_013_V0353.pdf

FONTI E DOCUMENTI [13 / 34]

Codice univoco della risorsa: SC_A_MI100-02567_FNT-0000022507

Genere: documentazione allegata

Tipo: visura catastale

Nome del file originale: 150850045_014_V0354.pdf

FONTI E DOCUMENTI [14 / 34]

Codice univoco della risorsa: SC_A_MI100-02567_FNT-0000022508

Genere: documentazione allegata

Tipo: visura catastale

Nome del file originale: 150850045_015_V0355.pdf

FONTI E DOCUMENTI [15 / 34]

Codice univoco della risorsa: SC_A_MI100-02567_FNT-0000022509

Genere: documentazione allegata

Tipo: visura catastale

Nome del file originale: 150850045_016_V0356.pdf

FONTI E DOCUMENTI [16 / 34]

Codice univoco della risorsa: SC_A_MI100-02567_FNT-0000022510

Genere: documentazione allegata

Tipo: visura catastale

Nome del file originale: 150850045_017_V0357.pdf

FONTI E DOCUMENTI [17 / 34]

Codice univoco della risorsa: SC_A_MI100-02567_FNT-0000022511

Genere: documentazione allegata

Tipo: visura catastale

Nome del file originale: 150850045_018_V0358.pdf

FONTI E DOCUMENTI [18 / 34]

Codice univoco della risorsa: SC_A_MI100-02567_FNT-0000022512

Genere: documentazione allegata

Tipo: visura catastale

Nome del file originale: 150850045_019_V0359.pdf

FONTI E DOCUMENTI [19 / 34]

Codice univoco della risorsa: SC_A_MI100-02567_FNT-0000022513

Genere: documentazione allegata

Tipo: visura catastale

Nome del file originale: 150850045_020_V0360.pdf

FONTI E DOCUMENTI [20 / 34]

Codice univoco della risorsa: SC_A_MI100-02567_FNT-0000022514

Genere: documentazione allegata

Tipo: visura catastale

Nome del file originale: 150850045_021_V0361.pdf

FONTI E DOCUMENTI [21 / 34]

Codice univoco della risorsa: SC_A_MI100-02567_FNT-0000022515

Genere: documentazione allegata

Tipo: visura catastale

Nome del file originale: 150850045_022_V0362.pdf

FONTI E DOCUMENTI [22 / 34]

Codice univoco della risorsa: SC_A_MI100-02567_FNT-0000022516

Genere: documentazione allegata

Tipo: visura catastale

Nome del file originale: 150850045_023_V0363.pdf

FONTI E DOCUMENTI [23 / 34]

Codice univoco della risorsa: SC_A_MI100-02567_FNT-0000022517

Genere: documentazione allegata

Tipo: visura catastale

Nome del file originale: 150850045_024_V0364.pdf

FONTI E DOCUMENTI [24 / 34]

Codice univoco della risorsa: SC_A_MI100-02567_FNT-0000022518

Genere: documentazione allegata

Tipo: visura catastale

Nome del file originale: 150850045_025_V0365.pdf

FONTI E DOCUMENTI [25 / 34]

Codice univoco della risorsa: SC_A_MI100-02567_FNT-0000022519

Genere: documentazione allegata

Tipo: visura catastale

Nome del file originale: 150850045_026_V0366.pdf

FONTI E DOCUMENTI [26 / 34]

Codice univoco della risorsa: SC_A_MI100-02567_FNT-0000022520

Genere: documentazione allegata

Tipo: visura catastale

Nome del file originale: 150850045_027_V0367.pdf

FONTI E DOCUMENTI [27 / 34]

Codice univoco della risorsa: SC_A_MI100-02567_FNT-0000022521

Genere: documentazione allegata

Tipo: visura catastale

Nome del file originale: 150850045_028_V0368.pdf

FONTI E DOCUMENTI [28 / 34]

Codice univoco della risorsa: SC_A_MI100-02567_FNT-0000022522

Genere: documentazione allegata

Tipo: visura catastale

Nome del file originale: 150850045_029_V0369.pdf

FONTI E DOCUMENTI [29 / 34]

Codice univoco della risorsa: SC_A_MI100-02567_FNT-0000022523

Genere: documentazione allegata

Tipo: visura catastale

Nome del file originale: 150850045_030_V0370.pdf

FONTI E DOCUMENTI [30 / 34]

Codice univoco della risorsa: SC_A_MI100-02567_FNT-0000022524

Genere: documentazione allegata

Tipo: visura catastale

Nome del file originale: 150850045_031_V0371.pdf

FONTI E DOCUMENTI [31 / 34]

Codice univoco della risorsa: SC_A_MI100-02567_FNT-0000022525

Genere: documentazione allegata

Tipo: visura catastale

Nome del file originale: 150850045_032_V0372.pdf

FONTI E DOCUMENTI [32 / 34]

Codice univoco della risorsa: SC_A_MI100-02567_FNT-0000022526

Genere: documentazione allegata

Tipo: visura catastale

Nome del file originale: 150850045_033_V0373.pdf

FONTI E DOCUMENTI [33 / 34]

Codice univoco della risorsa: SC_A_MI100-02567_FNT-0000022527

Genere: documentazione allegata

Tipo: visura catastale

Nome del file originale: 150850045_034_V0374.pdf

FONTI E DOCUMENTI [34 / 34]

Codice univoco della risorsa: SC_A_MI100-02567_FNT-0000022528

Genere: documentazione allegata

Tipo: visura catastale

Nome del file originale: 150850045_035_V0375.pdf

COMPILAZIONE

COMPILAZIONE

Anno di redazione: 1991

Ente compilatore: Politecnico di Milano

Nome: Sicuro, Maria Pina

Referente scientifico: Canevari, Annapaola

AGGIORNAMENTO-REVISIONE [1 / 2]

Anno di aggiornamento/revisione: 1998

Nome: Sampietro, Micaela

AGGIORNAMENTO-REVISIONE [2 / 2]

Anno di aggiornamento/revisione: 2007

Ente compilatore: Politecnico di Milano

Referente scientifico: Langè, Santino