

Chiesa di S. Rocco

Cornaredo (MI)

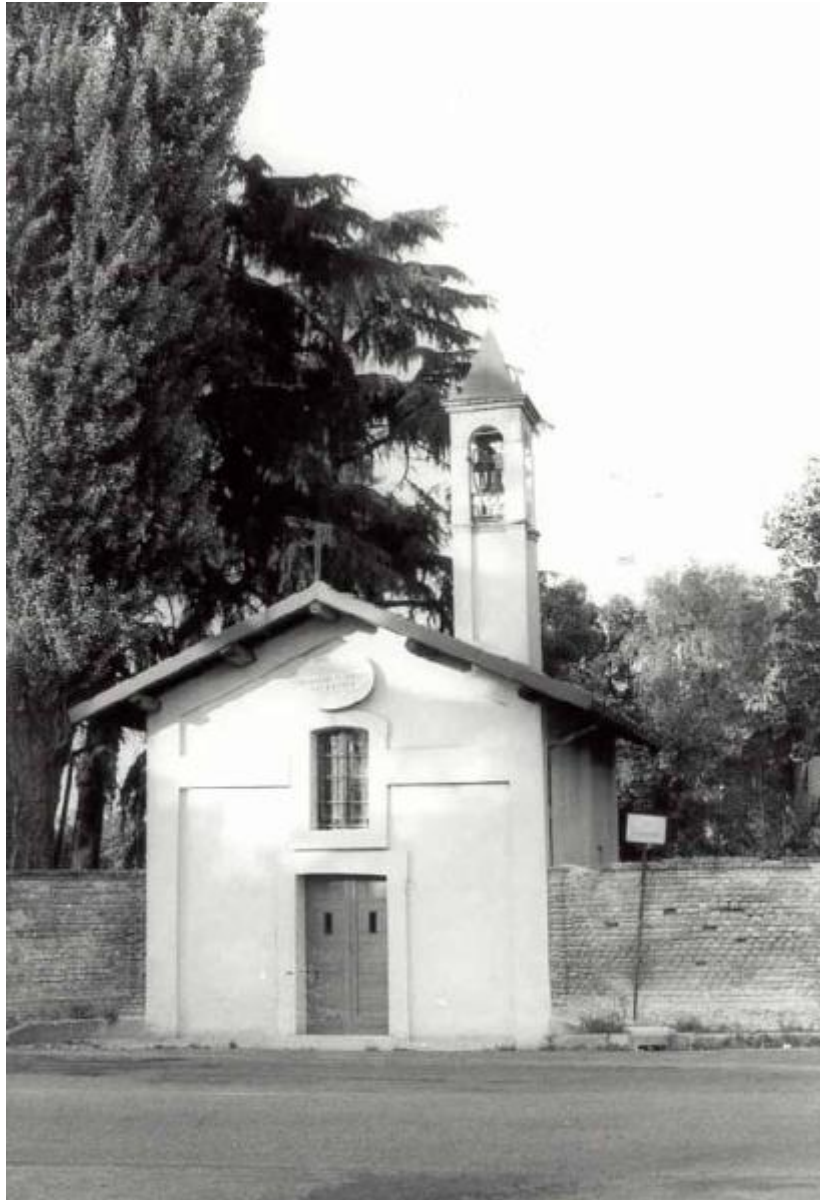

Link risorsa: <https://www.lombardiabenculturali.it/architetture/schede/MI100-02655/>

Scheda SIRBeC: <https://www.lombardiabenculturali.it/architetture/schede-complete/MI100-02655/>

CODICI

Unità operativa: MI100

Numero scheda: 2655

Codice scheda: MI100-02655

Tipo scheda: A

Livello ricerca: I

CODICE UNIVOCO

Codice regione: 03

Numero catalogo generale: 00102536

Ente schedatore: R03/ Provincia di Milano

Ente competente: S26

OGGETTO

OGGETTO

Ambito tipologico principale: architettura religiosa e rituale

Tipologia: chiesa

Denominazione: Chiesa di S. Rocco

LOCALIZZAZIONE GEOGRAFICO-AMMINISTRATIVA

LOCALIZZAZIONE GEOGRAFICO-AMMINISTRATIVA

Stato: Italia

Regione: Lombardia

Provincia: MI

Nome provincia: Milano

Codice ISTAT comune: 015087

Comune: Cornaredo

Località: Cornaredo

Indirizzo: Via Monzoro, 29

Collocazione: nel centro abitato

LOCALIZZAZIONE CATASTALE

Tipo di localizzazione: localizzazione fisica

LOCALIZZAZIONE CATASTALE

Comune: Cornaredo

Particelle: C

Foglio/Data: 12

NOTIZIE STORICHE

NOTIZIA [1 / 2]

Riferimento: intero bene

Notizia sintetica: catasto teresiano

Notizia: Nel catasto in forma corrispondente alla attuale.

CRONOLOGIA, ESTREMO REMOTO [1 / 2]

Secolo: sec. XVIII

Data: 1722/00/00

CRONOLOGIA, ESTREMO RECENTE [1 / 2]

Secolo: sec. XVIII

Data: 1722/00/00

NOTIZIA [2 / 2]

Riferimento: intero bene

Notizia sintetica: data di riferimento

CRONOLOGIA, ESTREMO REMOTO [2 / 2]

Secolo: sec. XV

CRONOLOGIA, ESTREMO RECENTE [2 / 2]

Secolo: sec. XV

FONDAZIONI

Tipo di terreno a livello di appoggio: terreno in piano

ELEMENTI DECORATIVI

ELEMENTI DECORATIVI [1 / 4]

Ubicazione: intero edificio

Collocazione: esterna

Tipo: cornici marcapiano, zoccolatura o angolari

ELEMENTI DECORATIVI [2 / 4]

Ubicazione: intero edificio

Collocazione: esterna

Tipo: decorazioni sottogronda e/o cassettonature lignee

ELEMENTI DECORATIVI [3 / 4]

Collocazione: interna

ELEMENTI DECORATIVI [4 / 4]

Collocazione: interna

UTILIZZAZIONI

Grado di utilizzo: non utilizzato

USO STORICO

Riferimento alla parte: intero bene

Riferimento cronologico: destinazione originaria

Uso: chiesa

CONDIZIONE GIURIDICA E VINCOLI

CONDIZIONE GIURIDICA

Indicazione generica: proprietà privata

PROVVEDIMENTI DI TUTELA

Denominazione da vincolo: CHIESA DI S. ROCCO DEL SEC. XVI CON AFFRESCHI CINQUECENTESCHI

Indirizzo da vincolo: LOCALITA' CASCINA FAVAGLIE SAN ROCCO

Dati catastali: LETT. G

Tipo provvedimento: DM (L. n. 1089/1939, artt. 2, 3)

Estremi provvedimento: 1942/08/10

Data notificazione: 1942/08/10

Data di registrazione o G.U.: 01/06/1943

Codice ICR: 2RTI0150224AAAA

Nome del file originale: 01499110149913.pdf

Codice univoco della risorsa: SC_A_MI100-02655_NVC-0000018839

STRUMENTI URBANISTICI

Strumenti in vigore: piano regolatore adottato 1989

FONTI E DOCUMENTI DI RIFERIMENTO

DOCUMENTAZIONE FOTOGRAFICA

Codice univoco della risorsa: SC_A_MI100-02655_IMG-0000135582

Genere: documentazione allegata

Tipo: fotografia colore

Codice identificativo: 150870013_001

Nome del file originale: 150870013_001

DOCUMENTAZIONE ALLEGATA

Codice univoco della risorsa: SC_A_MI100-02655_DRA-0000022054

Tipologia del documento: grafica

Genere: documentazione allegata

Tipo/Formato: mappa catastale

Note: stralcio foglio catastale

Nome del file originale: 150870013_001_M0033.pdf

FONTI E DOCUMENTI

Genere: documentazione esistente

Tipo: catasto

Denominazione: ASMi, Mappe del Catasto di Carlo VI, 1722

Note: A1

COMPILAZIONE

COMPILAZIONE

Anno di redazione: 1991

Ente compilatore: Politecnico di Milano

Nome: Spataro, Annamaria

Referente scientifico: Canevari, Annapaola

AGGIORNAMENTO-REVISIONE [1 / 3]

Anno di aggiornamento/revisione: 1998

Nome: Sampietro, Micaela

AGGIORNAMENTO-REVISIONE [2 / 3]

Anno di aggiornamento/revisione: 2001

Nome: Margiotta, Lucia

AGGIORNAMENTO-REVISIONE [3 / 3]

Anno di aggiornamento/revisione: 2004

Nome: Laviscio, Raffaella

Ente compilatore: Politecnico di Milano