

Chiesa della Madonna del Rosario

Cornaredo (MI)

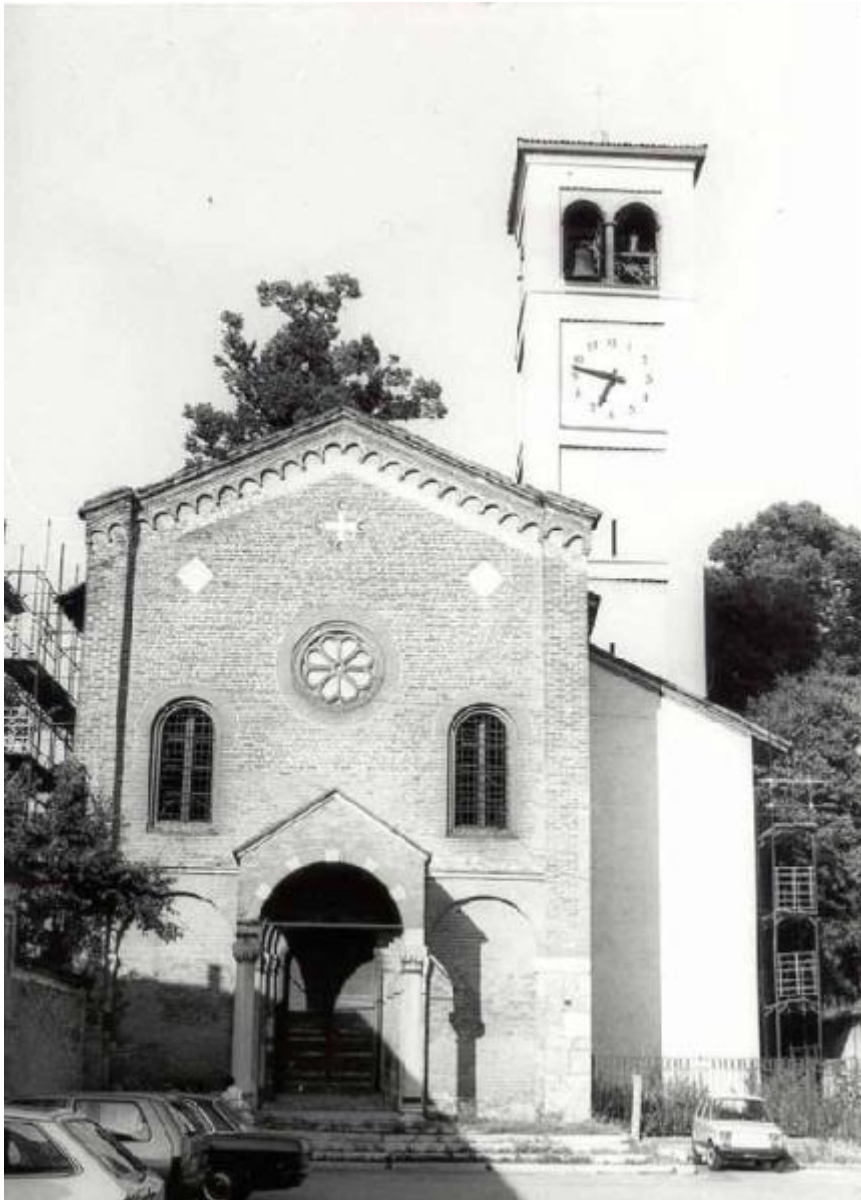

Link risorsa: <https://www.lombardiabenculturali.it/architetture/schede/MI100-02669/>

Scheda SIRBeC: <https://www.lombardiabenculturali.it/architetture/schede-complete/MI100-02669/>

CODICI

Unità operativa: MI100

Numero scheda: 2669

Codice scheda: MI100-02669

Tipo scheda: A

Livello ricerca: I

CODICE UNIVOCO

Codice regione: 03

Numero catalogo generale: 00102542

Ente schedatore: R03/ Provincia di Milano

Ente competente: S26

OGGETTO

OGGETTO

Ambito tipologico principale: architettura religiosa e rituale

Tipologia: chiesa

Denominazione: Chiesa della Madonna del Rosario

ALTRA DENOMINAZIONE

Denominazione: Chiesa di S. Pietro all'Olmo

LOCALIZZAZIONE GEOGRAFICO-AMMINISTRATIVA

LOCALIZZAZIONE GEOGRAFICO-AMMINISTRATIVA

Stato: Italia

Regione: Lombardia

Provincia: MI

Nome provincia: Milano

Codice ISTAT comune: 015087

Comune: Cornaredo

Indirizzo: Piazza della Chiesa

Altra località: San Pietro all'Olmo

Collocazione: nel centro edificato storico perimetrato al 1991

LOCALIZZAZIONE CATASTALE

Tipo di localizzazione: localizzazione fisica

LOCALIZZAZIONE CATASTALE

Comune: Cornaredo

Particelle: A

Foglio/Data: 10

NOTIZIE STORICHE

NOTIZIA [1 / 5]

Riferimento: intero bene

Notizia sintetica: data di riferimento

Notizia: Rif.Bibl.n.7.

CRONOLOGIA, ESTREMO REMOTO [1 / 5]

Secolo: sec. XII

CRONOLOGIA, ESTREMO RECENTE [1 / 5]

Secolo: sec. XII

NOTIZIA [2 / 5]

Riferimento: intero bene

Notizia sintetica: catasto teresiano

Notizia: Nel catasto in forma corrispondente alla attuale.

CRONOLOGIA, ESTREMO REMOTO [2 / 5]

Secolo: sec. XVIII

Frazione di secolo: primo quarto

CRONOLOGIA, ESTREMO RECENTE [2 / 5]

Secolo: sec. XVIII

Frazione di secolo: terzo quarto

NOTIZIA [3 / 5]

Riferimento: intero bene

Notizia sintetica: completamento

Notizia: Vi furono delle aggiunte laterali nel XIV sec.

CRONOLOGIA, ESTREMO REMOTO [3 / 5]

Secolo: sec. XIV

CRONOLOGIA, ESTREMO RECENTE [3 / 5]

Secolo: sec. XIV

NOTIZIA [4 / 5]

Riferimento: intero bene

Notizia sintetica: completamento

Notizia: Vi furono delle aggiunte laterali nel XVIII.

CRONOLOGIA, ESTREMO REMOTO [4 / 5]

Secolo: sec. XVIII

CRONOLOGIA, ESTREMO RECENTE [4 / 5]

Secolo: sec. XVIII

NOTIZIA [5 / 5]

Riferimento: intero bene

Notizia sintetica: completamento

Notizia: Vi furono delle aggiunte laterali nel XIX secolo.

CRONOLOGIA, ESTREMO REMOTO [5 / 5]

Secolo: sec. XIX

CRONOLOGIA, ESTREMO RECENTE [5 / 5]

Secolo: sec. XIX

FONDAZIONI

Tipo di terreno a livello di appoggio: terreno in piano

ELEMENTI DECORATIVI

ELEMENTI DECORATIVI [1 / 3]

Ubicazione: intero edificio

Collocazione: esterna

Tipo: cornici marcapiano, zoccolatura o angolari

ELEMENTI DECORATIVI [2 / 3]

Ubicazione: intero edificio

Collocazione: esterna

Tipo: riquadrature, aperture in pietra o decorate

ELEMENTI DECORATIVI [3 / 3]

Ubicazione: intero edificio

Collocazione: esterna

Tipo: decorazioni sottogronda e/o cassettonature lignee

CONSERVAZIONE

STATO DI CONSERVAZIONE

Riferimento alla parte: copertura

Data: 1991

Stato di conservazione: buono

UTILIZZAZIONI

USO STORICO

Riferimento alla parte: intero bene

Uso: culto

CONDIZIONE GIURIDICA E VINCOLI

CONDIZIONE GIURIDICA

Indicazione generica: proprietà Ente religioso cattolico

PROVVEDIMENTI DI TUTELA

Denominazione da vincolo: CHIESA DI S. PIETRO ALL'OLMO E CAMPANILE

Tipo provvedimento: notificazione (L. n. 364/1909, art. 5)

Estremi provvedimento: 1913/10/14

Data notificazione: 1913/10/14

Codice ICR: 2RTI0150223AAAA

Nome del file originale: 01494940149494.pdf

Codice univoco della risorsa: SC_A_MI100-02669_NVC-0000018832

STRUMENTI URBANISTICI [1 / 2]

Strumenti in vigore: piano regolatore adottato 1989

STRUMENTI URBANISTICI [2 / 2]

Strumenti in vigore: particolareggiato adottato 1990

FONTI E DOCUMENTI DI RIFERIMENTO

DOCUMENTAZIONE FOTOGRAFICA

Codice univoco della risorsa: SC_A_MI100-02669_IMG-0000135556

Genere: documentazione allegata

Tipo: fotografia b/n

Codice identificativo: 150870027_001

Nome del file originale: 150870027_001

DOCUMENTAZIONE ALLEGATA

Codice univoco della risorsa: SC_A_MI100-02669_DRA-0000022037

Tipologia del documento: grafica

Genere: documentazione allegata

Tipo/Formato: mappa catastale

Note: stralcio foglio catastale

Nome del file originale: 150870027_001_M0017.pdf

FONTI E DOCUMENTI

Codice univoco della risorsa: SC_A_MI100-02669_FNT-0000022876

Genere: documentazione allegata

Tipo: visura catastale

Nome del file originale: 150870027_002_V0225.pdf

COMPILAZIONE

COMPILAZIONE

Anno di redazione: 1991

Ente compilatore: Politecnico di Milano

Nome: Spataro, Annamaria

Referente scientifico: Canevari, Annapaola

AGGIORNAMENTO-REVISIONE [1 / 2]

Anno di aggiornamento/revisione: 1998

Nome: Sampietro, Micaela

AGGIORNAMENTO-REVISIONE [2 / 2]

Anno di aggiornamento/revisione: 2004

Nome: Lavisio, Raffaella

Ente compilatore: Politecnico di Milano