

Chiesa di S. Pietro

Cornaredo (MI)

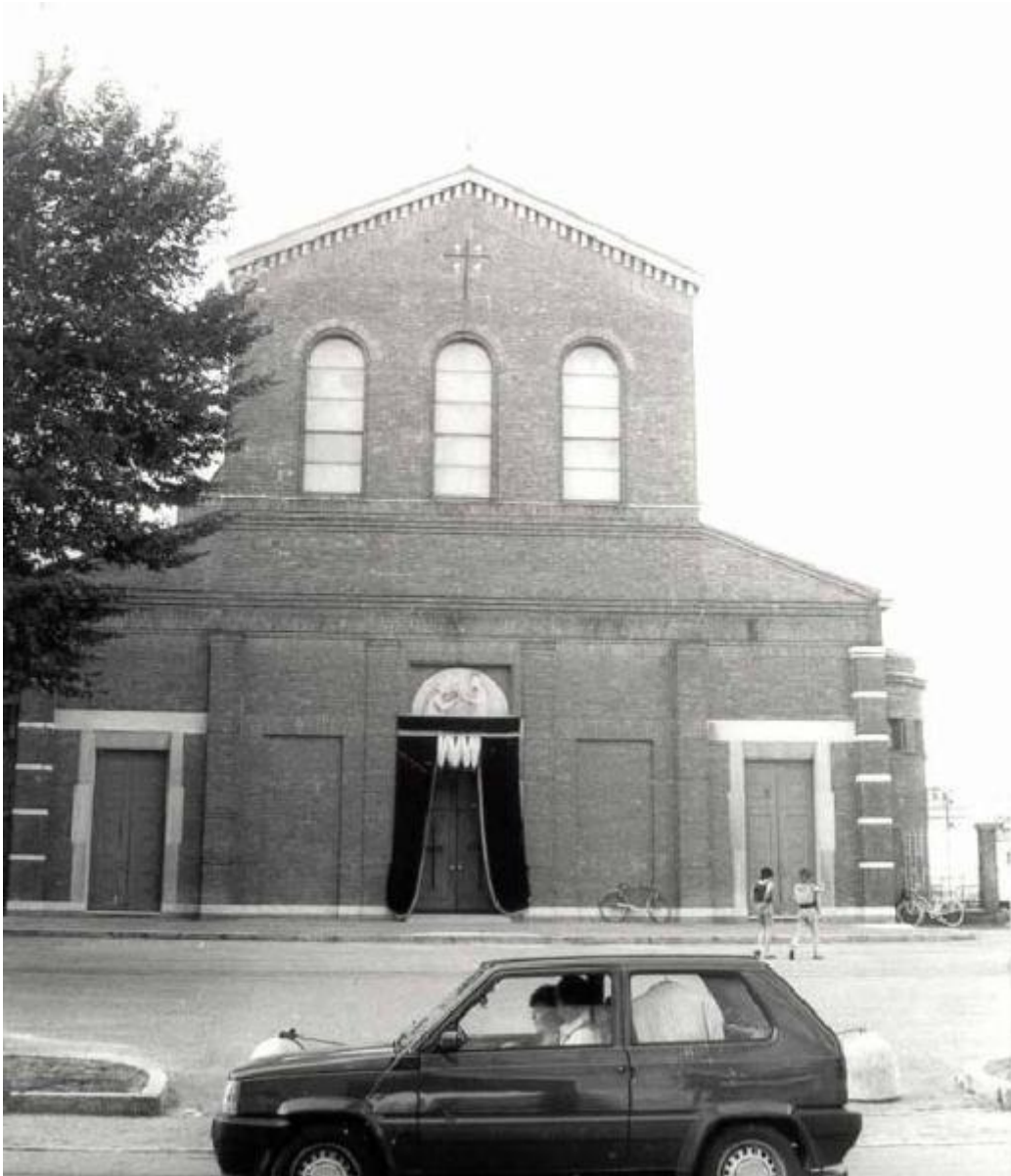

Link risorsa: <https://www.lombardiabenculturali.it/architetture/schede/MI100-02670/>

Scheda SIRBeC: <https://www.lombardiabenculturali.it/architetture/schede-complete/MI100-02670/>

CODICI

Unità operativa: MI100

Numero scheda: 2670

Codice scheda: MI100-02670

Tipo scheda: A

Livello ricerca: I

CODICE UNIVOCO

Codice regione: 03

Ente schedatore: R03/ Provincia di Milano

Ente competente: S26

OGGETTO

OGGETTO

Ambito tipologico principale: architettura religiosa e rituale

Tipologia: chiesa

Denominazione: Chiesa di S. Pietro

Fonte della denominazione: elenchi enti locali

LOCALIZZAZIONE GEOGRAFICO-AMMINISTRATIVA

LOCALIZZAZIONE GEOGRAFICO-AMMINISTRATIVA

Stato: Italia

Regione: Lombardia

Provincia: MI

Nome provincia: Milano

Codice ISTAT comune: 015087

Comune: Cornaredo

Indirizzo: Via Magenta, 0(P)

Altri indirizzi/affacci su spazi pubblici: Affaccio: secondario

Indirizzo: Via Filanda

Altra località: San Pietro all'Olmo

Collocazione: nel centro edificato storico perimetrato al 1991

LOCALIZZAZIONE CATASTALE

Tipo di localizzazione: localizzazione fisica

LOCALIZZAZIONE CATASTALE

Comune: Cornaredo

Particelle: B

Foglio/Data: 10

NOTIZIE STORICHE

NOTIZIA [1 / 3]

Riferimento: intero bene

Notizia sintetica: attestazione di esistenza

CRONOLOGIA, ESTREMO REMOTO [1 / 3]

Secolo: sec. XX

Frazione di secolo: inizio

CRONOLOGIA, ESTREMO RECENTE [1 / 3]

Secolo: sec. XX

Frazione di secolo: inizio

NOTIZIA [2 / 3]

Riferimento: intero bene

Notizia sintetica: catasto teresiano

Notizia: Edificio non riportato in catasto.

CRONOLOGIA, ESTREMO REMOTO [2 / 3]

Secolo: sec. XVIII

Data: 1722/00/00

CRONOLOGIA, ESTREMO RECENTE [2 / 3]

Secolo: sec. XVIII

Data: 1722/00/00

NOTIZIA [3 / 3]

Riferimento: intero bene

Notizia sintetica: data di riferimento

CRONOLOGIA, ESTREMO REMOTO [3 / 3]

Secolo: sec. XIX

CRONOLOGIA, ESTREMO RECENTE [3 / 3]

Secolo: sec. XX

IMPIANTO STRUTTURALE

Configurazione strutturale primaria

Edificio a croce latina in mattoni a vista contraddistinto da un elemento decorativo costituito da piccoli archetti romanici in cotto posti sotto la gronda del tetto a capanna.

FONDAZIONI

Tipo di terreno a livello di appoggio: terreno in piano

ELEMENTI DECORATIVI

ELEMENTI DECORATIVI [1 / 3]

Ubicazione: intero edificio

Collocazione: esterna

Tipo: cornici marcapiano, zoccolatura o angolari

ELEMENTI DECORATIVI [2 / 3]

Ubicazione: intero edificio

Collocazione: esterna

Tipo: riquadrature, aperture in pietra o decorate

ELEMENTI DECORATIVI [3 / 3]

Ubicazione: intero edificio

Collocazione: esterna

Tipo: decorazioni sottogronda e/o cassettonature lignee

CONSERVAZIONE

STATO DI CONSERVAZIONE [1 / 3]

Riferimento alla parte: copertura

Data: 1991

Stato di conservazione: buono

STATO DI CONSERVAZIONE [2 / 3]

Riferimento alla parte: muratura perimetrale

Data: 1991

Stato di conservazione: buono

STATO DI CONSERVAZIONE [3 / 3]

Riferimento alla parte: infissi

Data: 1991

Stato di conservazione: buono

UTILIZZAZIONI

USO ATTUALE

Riferimento alla parte: intero bene

Uso: chiesa

USO STORICO

Riferimento alla parte: intero bene

Riferimento cronologico: destinazione originaria

Uso: chiesa

CONDIZIONE GIURIDICA E VINCOLI

CONDIZIONE GIURIDICA

Indicazione generica: proprietà Ente religioso cattolico

PROVVEDIMENTI DI TUTELA

Tipo provvedimento: ope legis (L.1089/1939 art.4)

STRUMENTI URBANISTICI [1 / 2]

Strumenti in vigore: piano regolatore adottato 1989

STRUMENTI URBANISTICI [2 / 2]

Strumenti in vigore: particolareggiato adottato 1990

FONTI E DOCUMENTI DI RIFERIMENTO

DOCUMENTAZIONE FOTOGRAFICA

Codice univoco della risorsa: SC_A_MI100-02670_IMG-0000135585

Genere: documentazione allegata

Tipo: fotografia b/n

Codice identificativo: 150870028_001

Nome del file originale: 150870028_001

DOCUMENTAZIONE ALLEGATA

Codice univoco della risorsa: SC_A_MI100-02670_DRA-0000022057

Tipologia del documento: grafica

Genere: documentazione allegata

Tipo/Formato: mappa catastale

Note: stralcio foglio catastale

Nome del file originale: 150870028_001_M0018.pdf

FONTI E DOCUMENTI [1 / 2]

Codice univoco della risorsa: SC_A_MI100-02670_FNT-0000023163

Genere: documentazione allegata

Tipo: visura catastale

Nome del file originale: 150870028_002_V0278.pdf

FONTI E DOCUMENTI [2 / 2]

Genere: documentazione esistente

Tipo: catasto

Denominazione: ASMi, Mappe del Catasto di Carlo VI, 1722

Note: A1

COMPILAZIONE

COMPILAZIONE

Anno di redazione: 1991

Ente compilatore: Politecnico di Milano

Nome: Spataro, Annamaria

Referente scientifico: Canevari, Annapaola

AGGIORNAMENTO-REVISIONE [1 / 3]

Anno di aggiornamento/revisione: 1998

Nome: Sampietro, Micaela

AGGIORNAMENTO-REVISIONE [2 / 3]

Anno di aggiornamento/revisione: 2001

Nome: Margiotta, Lucia

AGGIORNAMENTO-REVISIONE [3 / 3]

Anno di aggiornamento/revisione: 2004

Nome: Lavisio, Raffaella

Ente compilatore: Politecnico di Milano