

# Cascina Borromeo - complesso

Gaggiano (MI)

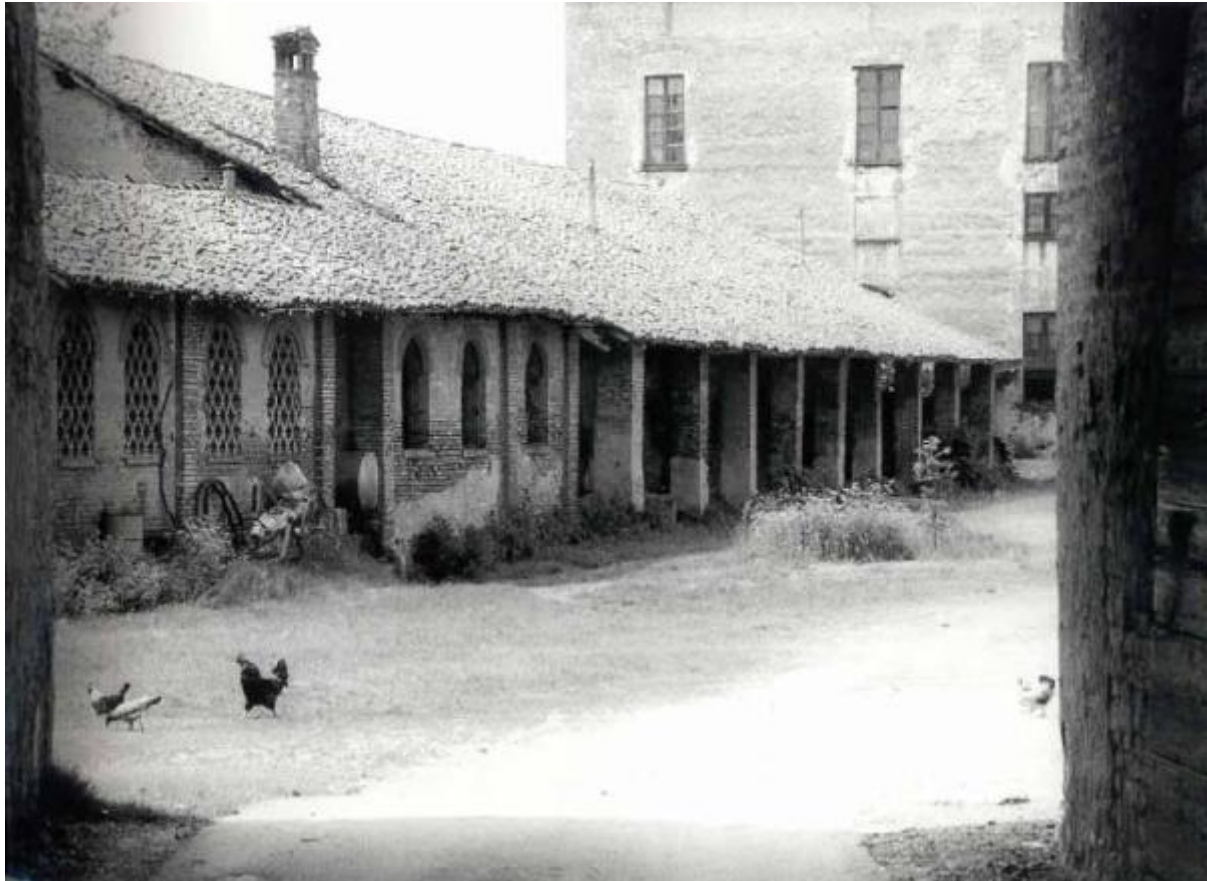

Link risorsa: <https://www.lombardiabeniculturali.it/architetture/schede/MI100-03020/>

Scheda SIRBeC: <https://www.lombardiabeniculturali.it/architetture/schede-complete/MI100-03020/>

## CODICI

Unità operativa: MI100

Numero scheda: 3020

Codice scheda: MI100-03020

Tipo scheda: A

Livello ricerca: I

### CODICE UNIVOCO

Codice regione: 03

Ente schedatore: R03/ Provincia di Milano

Ente competente: S26

## RELAZIONI

### STRUTTURA COMPLESSA

Codice IDK della scheda madre: MI100-03020

## OGGETTO

### OGGETTO

Ambito tipologico principale: architettura rurale

Tipologia: cascina

Denominazione: Cascina Borromeo - complesso

## LOCALIZZAZIONE GEOGRAFICO-AMMINISTRATIVA

### LOCALIZZAZIONE GEOGRAFICO-AMMINISTRATIVA

Stato: Italia

Regione: Lombardia

Provincia: MI

Nome provincia: Milano

Codice ISTAT comune: 015103

Comune: Gaggiano

Località: Fagnano

Indirizzo: Via Marchesa Cornelia Medici

Altre vie di comunicazione: Indicazione chilometrica: km 1.7 dalla Strada Statale 494

Collocazione: nel centro edificato storico perimetrato al 1991

## LOCALIZZAZIONE CATASTALE

Tipo di localizzazione: localizzazione fisica

### LOCALIZZAZIONE CATASTALE

Comune: Gaggiano

Particelle: 46, 48, 49

Foglio/Data: 3

## DEFINIZIONE CULTURALE

### AMBITO CULTURALE

Riferimento all'intervento: costruzione

Denominazione: maestranze lombarde

Motivazione/fonte: 00000092

## NOTIZIE STORICHE

### NOTIZIA [1 / 4]

Riferimento: intero bene

Notizia sintetica: attestazione di esistenza

Notizia: Il bene, facente parte del nucleo storico della frazione di Fagnano, è fatto risalire al XVI secolo.

### CRONOLOGIA, ESTREMO REMOTO [1 / 4]

Secolo: sec. XVI

### CRONOLOGIA, ESTREMO RECENTE [1 / 4]

Secolo: sec. XVI

### NOTIZIA [2 / 4]

Riferimento: intero bene

Notizia sintetica: data di riferimento

### CRONOLOGIA, ESTREMO REMOTO [2 / 4]

Secolo: sec. XVI

### CRONOLOGIA, ESTREMO RECENTE [2 / 4]

Secolo: sec. XIX

Data: 1888/00/00

Validità: ante

#### **NOTIZIA [3 / 4]**

Riferimento: intero bene

Notizia sintetica: Catasto teresiano

Notizia: Il bene è presente nel catasto teresiano del 1722 in forma dissimile dalla attuale.

#### **CRONOLOGIA, ESTREMO REMOTO [3 / 4]**

Secolo: sec. XVIII

Data: 1722/00/00

#### **CRONOLOGIA, ESTREMO RECENTE [3 / 4]**

Secolo: sec. XVIII

Data: 1722/00/00

#### **NOTIZIA [4 / 4]**

Riferimento: intero bene

Notizia sintetica: cartografia I.G.M.

Notizia

Il bene è presente nella cartografia I.G.M. del 1888 in forma simile alla attuale con l'aggiunta di un nuovo corpo di fabbrica sul lato sud della corte.

#### **CRONOLOGIA, ESTREMO REMOTO [4 / 4]**

Secolo: sec. XIX

Data: 1888/00/00

#### **CRONOLOGIA, ESTREMO RECENTE [4 / 4]**

Secolo: sec. XIX

Data: 1888/00/00

## **SPAZI**

#### **SUDDIVISIONE INTERNA**

Riferimento: parte più alta

Numero di piani: 2

## **FONDAZIONI**

Tipo di terreno a livello di appoggio: terreno in piano

---

## ELEMENTI DECORATIVI

### ELEMENTI DECORATIVI [1 / 2]

Collocazione: interna

### ELEMENTI DECORATIVI [2 / 2]

Collocazione: interna

## CONSERVAZIONE

### STATO DI CONSERVAZIONE [1 / 5]

Riferimento alla parte: copertura

Data: 1991

Stato di conservazione: cattivo

### STATO DI CONSERVAZIONE [2 / 5]

Riferimento alla parte: muratura perimetrale

Data: 1991

Stato di conservazione: cattivo

### STATO DI CONSERVAZIONE [3 / 5]

Riferimento alla parte: infissi

Data: 1991

Stato di conservazione: cattivo

### STATO DI CONSERVAZIONE [4 / 5]

Riferimento alla parte: scale

Data: 1991

Stato di conservazione: mediocre

### STATO DI CONSERVAZIONE [5 / 5]

Riferimento alla parte: solai

Data: 1991

Stato di conservazione: cattivo

## UTILIZZAZIONI

### USO ATTUALE

Riferimento alla parte: intero bene

Uso: attività produttive agricole

### **USO STORICO**

Riferimento cronologico: destinazione originaria

## **CONDIZIONE GIURIDICA E VINCOLI**

### **CONDIZIONE GIURIDICA**

Indicazione generica: proprietà privata

### **STRUMENTI URBANISTICI**

Strumenti in vigore: piano regolatore approvato 1980

## **FONTI E DOCUMENTI DI RIFERIMENTO**

### **DOCUMENTAZIONE FOTOGRAFICA [1 / 2]**

Codice univoco della risorsa: SC\_A\_MI100-03020\_IMG-0000136036

Genere: documentazione allegata

Tipo: fotografia b/n

Codice identificativo: 151030011\_002

Nome del file originale: 151030011\_002

### **DOCUMENTAZIONE FOTOGRAFICA [2 / 2]**

Codice univoco della risorsa: SC\_A\_MI100-03020\_IMG-0000136037

Genere: documentazione allegata

Tipo: fotografia b/n

Codice identificativo: 151030011\_001

Visibilità immagine: 1

Nome del file originale: 151030011\_001

### **DOCUMENTAZIONE ALLEGATA**

Codice univoco della risorsa: SC\_A\_MI100-03020\_DRA-0000022155

Tipologia del documento: grafica

Genere: documentazione allegata

Tipo/Formato: mappa catastale

Note: stralcio foglio catastale

Nome del file originale: 151030011\_002\_M0001.pdf

### **FONTI E DOCUMENTI [1 / 4]**

Genere: documentazione esistente

Tipo: catasto

Denominazione: ASMi, Mappe del Catasto di Carlo VI, Mappe del territorio di Fagnano, anno 1722

Note: A1

#### **FONTI E DOCUMENTI [2 / 4]**

Genere: documentazione esistente

Tipo: cartografia

Denominazione: I.G.M., Carta d'Italia, f. 45, III NO, Bareggio, anno 1888

Note: A2

#### **FONTI E DOCUMENTI [3 / 4]**

Codice univoco della risorsa: SC\_A\_MI100-03020\_FNT-0000023399

Genere: documentazione allegata

Tipo: visura catastale

Nome del file originale: 151030011\_003\_V0001.pdf

#### **FONTI E DOCUMENTI [4 / 4]**

Codice univoco della risorsa: SC\_A\_MI100-03020\_FNT-0000023400

Genere: documentazione allegata

Tipo: visura catastale

Nome del file originale: 151030011\_004\_V0002.pdf

#### **BIBLIOGRAFIA**

Titolo libro o rivista: Beni architettonici ed ambientali della provincia di Milano

Luogo di edizione: Milano

Anno di edizione: 1985

Codice scheda bibliografia: 3o150-00019

### **COMPILAZIONE**

#### **COMPILAZIONE**

Anno di redazione: 1991

Ente compilatore: Politecnico di Milano

Nome: Coloru, Stefano

Referente scientifico: Canevari, Annapaola

#### **AGGIORNAMENTO-REVISIONE [1 / 2]**

Anno di aggiornamento/revisione: 1998

Nome: Sampietro, Micaela

**AGGIORNAMENTO-REVISIONE [2 / 2]**

Anno di aggiornamento/revisione: 2007

Ente compilatore: Politecnico di Milano

Referente scientifico: Langè, Santino