

# Palazzo Via Gozzadini 1

Gaggiano (MI)

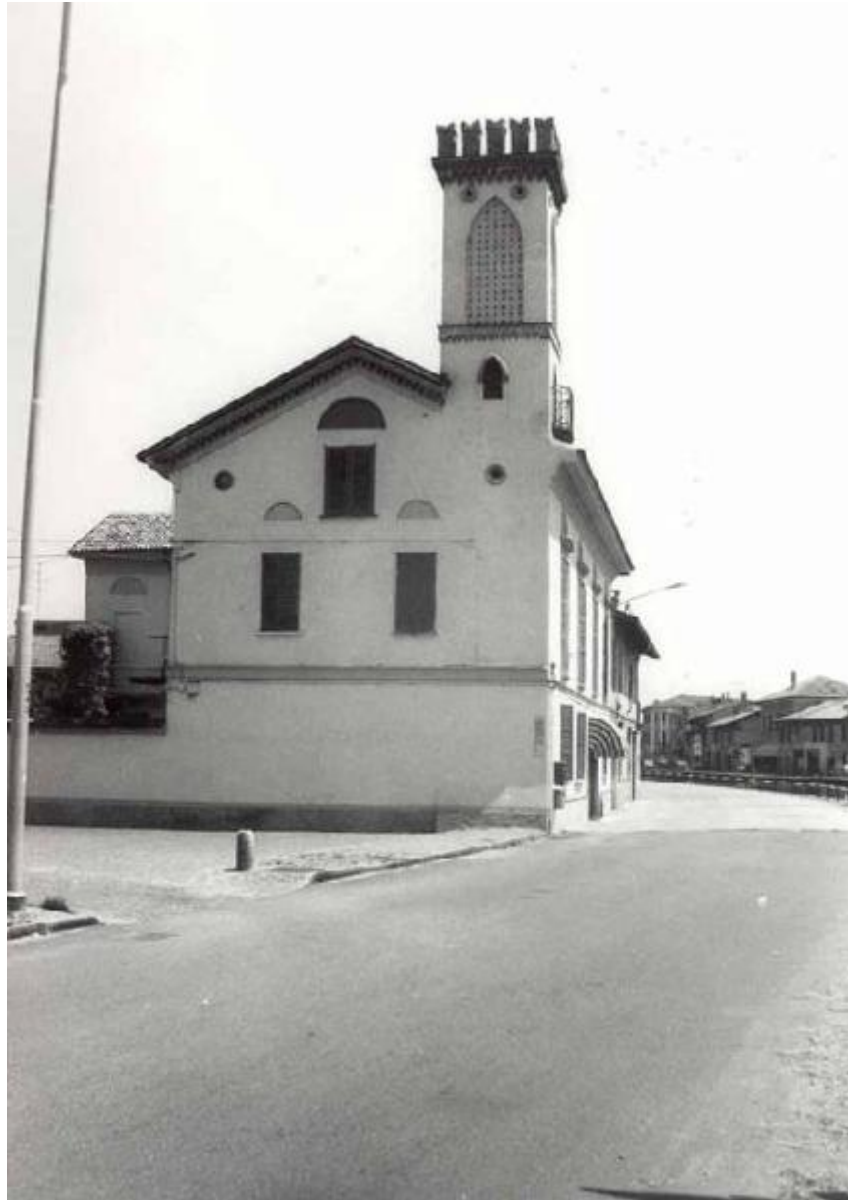

Link risorsa: <https://www.lombardiabeniculturali.it/architetture/schede/MI100-03024/>

Scheda SIRBeC: <https://www.lombardiabeniculturali.it/architetture/schede-complete/MI100-03024/>

## CODICI

Unità operativa: MI100

Numero scheda: 3024

Codice scheda: MI100-03024

Tipo scheda: A

Livello ricerca: I

### CODICE UNIVOCO

Codice regione: 03

Ente schedatore: R03/ Provincia di Milano

Ente competente: S26

## OGGETTO

### OGGETTO

Ambito tipologico principale: architettura per la residenza, il terziario e i servizi

Tipologia: palazzo

Denominazione: Palazzo Via Gozzadini 1

### ALTRA DENOMINAZIONE

Denominazione: Palazzo residenziale Piazza della chiesa

## LOCALIZZAZIONE GEOGRAFICO-AMMINISTRATIVA

### LOCALIZZAZIONE GEOGRAFICO-AMMINISTRATIVA

Stato: Italia

Regione: Lombardia

Provincia: MI

Nome provincia: Milano

Codice ISTAT comune: 015103

Comune: Gaggiano

Località: Gaggiano

Indirizzo: Via Gozzadini, 1(P)

Altri indirizzi/affacci su spazi pubblici: Affaccio: secondario

Indirizzo: Piazza della chiesa

## LOCALIZZAZIONE CATASTALE

Tipo di localizzazione: localizzazione fisica

### LOCALIZZAZIONE CATASTALE

Comune: Gaggiano

Particelle: 134

Foglio/Data: 14

## DEFINIZIONE CULTURALE

### AMBITO CULTURALE

Riferimento all'intervento: costruzione

Denominazione: maestranze lombarde

Motivazione/fonte: n.d.c.

## NOTIZIE STORICHE

### NOTIZIA [1 / 4]

Riferimento: intero bene

Notizia sintetica: Catasto teresiano

Notizia: L'edificio non è riportato nel catasto teresiano del 1722.

### CRONOLOGIA, ESTREMO REMOTO [1 / 4]

Secolo: sec. XVIII

Data: 1722/00/00

### CRONOLOGIA, ESTREMO RECENTE [1 / 4]

Secolo: sec. XVIII

Data: 1722/00/00

### NOTIZIA [2 / 4]

Riferimento: intero bene

Notizia sintetica: cessato catasto

Notizia: L'edificio è riportato nel cessato catasto del 1897 in forma simile all'attuale.

### CRONOLOGIA, ESTREMO REMOTO [2 / 4]

Secolo: sec. XIX

Data: 1897/00/00

**CRONOLOGIA, ESTREMO RECENTE [2 / 4]**

Secolo: sec. XIX

Data: 1897/00/00

**NOTIZIA [3 / 4]**

Riferimento: intero bene

Notizia sintetica: attestazione di esistenza

Notizia: L'edificio è riportato nel cessato catasto del 1897.

**CRONOLOGIA, ESTREMO REMOTO [3 / 4]**

Secolo: sec. XIX

Data: 1897/00/00

**CRONOLOGIA, ESTREMO RECENTE [3 / 4]**

Secolo: sec. XIX

Data: 1897/00/00

**NOTIZIA [4 / 4]**

Riferimento: intero bene

Notizia sintetica: data di riferimento

**CRONOLOGIA, ESTREMO REMOTO [4 / 4]**

Secolo: sec. XVIII

Data: 1722/00/00

Validità: post

**CRONOLOGIA, ESTREMO RECENTE [4 / 4]**

Secolo: sec. XIX

Data: 1897/00/00

Validità: ante

## SPAZI

**SUDDIVISIONE INTERNA**

Riferimento: parte più alta

Numero di piani: 2

## FONDAZIONI

Tipo di terreno a livello di appoggio: terreno in piano

## ELEMENTI DECORATIVI

### ELEMENTI DECORATIVI [1 / 2]

Ubicazione: intero edificio

Collocazione: esterna

Tipo: cornici marcapiano, zoccolatura o angolari

### ELEMENTI DECORATIVI [2 / 2]

Ubicazione: intero edificio

Collocazione: esterna

Tipo: riquadrature, aperture in pietra o decorate

## CONSERVAZIONE

### STATO DI CONSERVAZIONE [1 / 5]

Riferimento alla parte: copertura

Data: 1991

Stato di conservazione: buono

### STATO DI CONSERVAZIONE [2 / 5]

Riferimento alla parte: muratura perimetrale

Data: 1991

Stato di conservazione: buono

### STATO DI CONSERVAZIONE [3 / 5]

Riferimento alla parte: infissi

Data: 1991

Stato di conservazione: buono

### STATO DI CONSERVAZIONE [4 / 5]

Riferimento alla parte: scale

Data: 1991

Stato di conservazione: buono

### STATO DI CONSERVAZIONE [5 / 5]

Riferimento alla parte: solai

Data: 1991

Stato di conservazione: buono

## UTILIZZAZIONI

### USO ATTUALE

Riferimento alla parte: intero bene

Uso: abitazione

## CONDIZIONE GIURIDICA E VINCOLI

### CONDIZIONE GIURIDICA

Indicazione generica: proprietà privata

### STRUMENTI URBANISTICI

Strumenti in vigore: piano regolatore approvato 1980

## FONTI E DOCUMENTI DI RIFERIMENTO

### DOCUMENTAZIONE FOTOGRAFICA

Codice univoco della risorsa: SC\_A\_MI100-03024\_IMG-0000136044

Genere: documentazione allegata

Tipo: fotografia b/n

Codice identificativo: 151030015\_001

Nome del file originale: 151030015\_001

### DOCUMENTAZIONE ALLEGATA

Codice univoco della risorsa: SC\_A\_MI100-03024\_DRA-0000022158

Tipologia del documento: grafica

Genere: documentazione allegata

Tipo/Formato: mappa catastale

Note: stralcio foglio catastale

Nome del file originale: 151030015\_002\_M0001.pdf

### FONTI E DOCUMENTI [1 / 7]

Genere: documentazione esistente

Tipo: catasto

Denominazione: ASMi, Mappe del Catasto di Carlo VI, Mappe del territorio di Gaggiano, anno 1722

Note: A1

### FONTI E DOCUMENTI [2 / 7]

Genere: documentazione esistente

Tipo: catasto

Denominazione

ASMi, Mappe del Cessato Catasto, Mappe del comune amministrativo di Gaggiano, sezione: Gaggiano - mand.to di Binasco - Prov. di Milano, f. 9, anno 1897

Note: A2

**FONTI E DOCUMENTI [3 / 7]**

Codice univoco della risorsa: SC\_A\_MI100-03024\_FNT-0000023411

Genere: documentazione allegata

Tipo: visura catastale

Nome del file originale: 151030015\_003\_V0001.pdf

**FONTI E DOCUMENTI [4 / 7]**

Codice univoco della risorsa: SC\_A\_MI100-03024\_FNT-0000023412

Genere: documentazione allegata

Tipo: visura catastale

Nome del file originale: 151030015\_004\_V0002.pdf

**FONTI E DOCUMENTI [5 / 7]**

Codice univoco della risorsa: SC\_A\_MI100-03024\_FNT-0000023413

Genere: documentazione allegata

Tipo: visura catastale

Nome del file originale: 151030015\_005\_V0003.pdf

**FONTI E DOCUMENTI [6 / 7]**

Codice univoco della risorsa: SC\_A\_MI100-03024\_FNT-0000023414

Genere: documentazione allegata

Tipo: visura catastale

Nome del file originale: 151030015\_006\_V0004.pdf

**FONTI E DOCUMENTI [7 / 7]**

Codice univoco della risorsa: SC\_A\_MI100-03024\_FNT-0000023415

Genere: documentazione allegata

Tipo: visura catastale

Nome del file originale: 151030015\_007\_V0005.pdf

---

**COMPILAZIONE**

**COMPILAZIONE**

Anno di redazione: 1991

Ente compilatore: Politecnico di Milano

Nome: Coloru, Stefano

Referente scientifico: Canevari, Annapaola

**AGGIORNAMENTO-REVISIONE [1 / 2]**

Anno di aggiornamento/revisione: 1998

Nome: Sampietro, Micaela

**AGGIORNAMENTO-REVISIONE [2 / 2]**

Anno di aggiornamento/revisione: 2007

Ente compilatore: Politecnico di Milano

Referente scientifico: Langè, Santino