

Chiesa di S. Vito

Mediglia (MI)

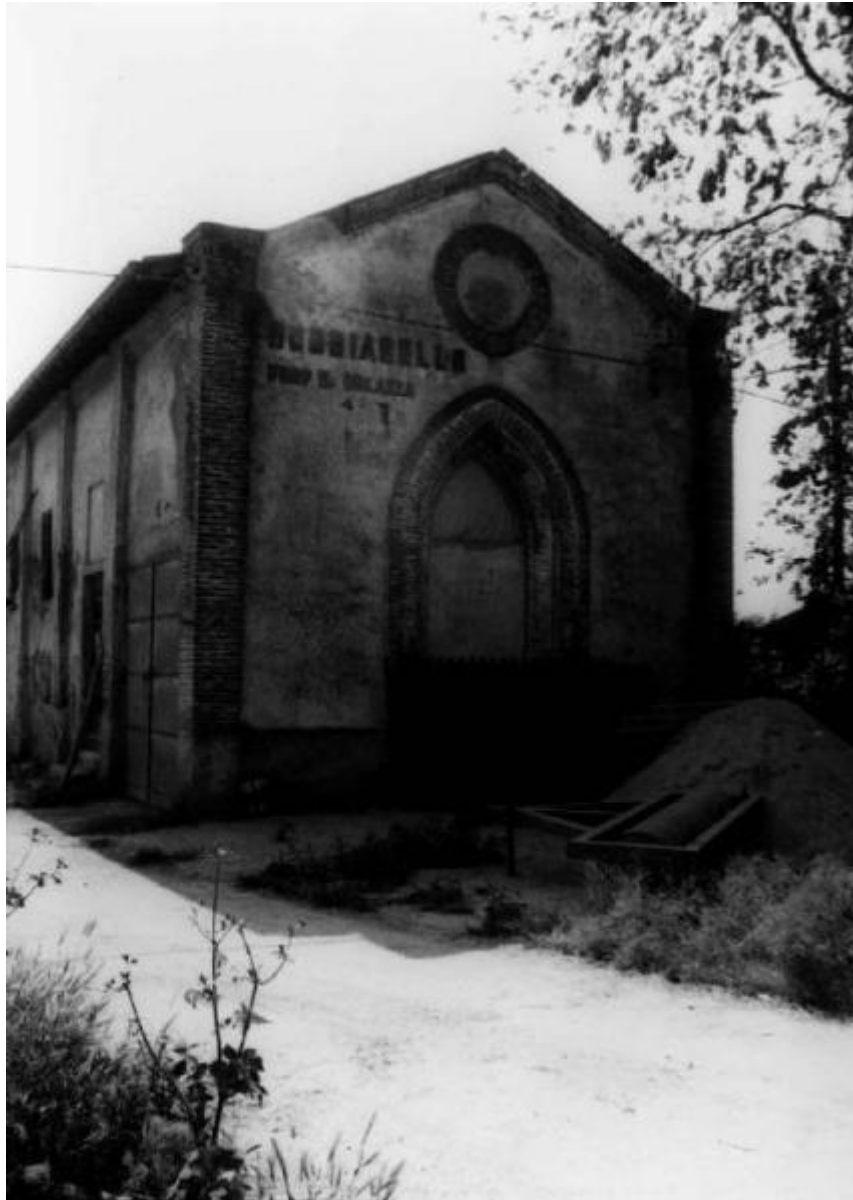

Link risorsa: <https://www.lombardiabeniculturali.it/architetture/schede/MI100-04312/>

Scheda SIRBeC: <https://www.lombardiabeniculturali.it/architetture/schede-complete/MI100-04312/>

CODICI

Unità operativa: MI100

Numero scheda: 4312

Codice scheda: MI100-04312

Tipo scheda: A

Livello ricerca: I

CODICE UNIVOCO

Codice regione: 03

Ente schedatore: R03/ Provincia di Milano

Ente competente: S26

RELAZIONI

STRUTTURA COMPLESSA

Livello: 3

Codice IDK della scheda madre: MI100-04310

OGGETTO

OGGETTO

Ambito tipologico principale: architettura religiosa e rituale

Tipologia: chiesa

Denominazione: Chiesa di S. Vito

ALTRA DENOMINAZIONE

Denominazione: Oratorio della Cascina Robbianello

LOCALIZZAZIONE GEOGRAFICO-AMMINISTRATIVA

LOCALIZZAZIONE GEOGRAFICO-AMMINISTRATIVA

Stato: Italia

Regione: Lombardia

Provincia: MI

Nome provincia: Milano

Codice ISTAT comune: 015139

Comune: Mediglia

Località: Robbiano

Indirizzo: Via Lattuada

Collocazione: nel centro edificato storico perimetrato al 1991

LOCALIZZAZIONE CATASTALE

Tipo di localizzazione: localizzazione fisica

LOCALIZZAZIONE CATASTALE

Comune: Mediglia

Particelle: 51

Foglio/Data: 7

NOTIZIE STORICHE

NOTIZIA

Riferimento: intero bene

Notizia sintetica: data di riferimento

CRONOLOGIA, ESTREMO REMOTO

Secolo: sec. XVII

CRONOLOGIA, ESTREMO RECENTE

Secolo: sec. XVII

SPAZI

SUDDIVISIONE INTERNA

Riferimento: parte più alta

Numero di piani: 1

FONDAZIONI

Tipo di terreno a livello di appoggio: terreno in piano

CONSERVAZIONE

STATO DI CONSERVAZIONE [1 / 3]

Riferimento alla parte: copertura

Data: 1991

Stato di conservazione: cattivo

STATO DI CONSERVAZIONE [2 / 3]

Riferimento alla parte: muratura perimetrale

Data: 1991

Stato di conservazione: discreto

STATO DI CONSERVAZIONE [3 / 3]

Riferimento alla parte: infissi

Data: 1991

Stato di conservazione: cattivo

UTILIZZAZIONI

USO ATTUALE

Riferimento alla parte: intero bene

Uso: altro uso

USO STORICO

Riferimento alla parte: intero bene

Riferimento cronologico: destinazione originaria

Uso: culto

CONDIZIONE GIURIDICA E VINCOLI

CONDIZIONE GIURIDICA

Indicazione generica: proprietà privata

STRUMENTI URBANISTICI [1 / 2]

Strumenti in vigore: piano regolatore approvato 1988

STRUMENTI URBANISTICI [2 / 2]

Strumenti in vigore: variante piano approvato 1988

FONTI E DOCUMENTI DI RIFERIMENTO

DOCUMENTAZIONE FOTOGRAFICA

Codice univoco della risorsa: SC_A_MI100-04312_IMG-0000137652

Genere: documentazione allegata

Tipo: fotografia b/n

Codice identificativo: 151390028_001

Nome del file originale: 151390028_001

DOCUMENTAZIONE ALLEGATA

Tipologia del documento: grafica

Genere: documentazione esistente

Tipo/Formato: mappa catastale

Codice identificativo: 151390028_001_M0032.pdf

Note: stralcio foglio catastale

FONTI E DOCUMENTI

Codice univoco della risorsa: SC_A_MI100-04312_FNT-0000025144

Genere: documentazione allegata

Tipo: visura catastale

Nome del file originale: 151390028_002_V0378.pdf

COMPILAZIONE

COMPILAZIONE

Anno di redazione: 1991

Ente compilatore: Politecnico di Milano

Nome: Sibra, Graziella

Referente scientifico: Canevari, Annapaola

AGGIORNAMENTO-REVISIONE [1 / 2]

Anno di aggiornamento/revisione: 1998

Nome: De Bernardi, Cristina

AGGIORNAMENTO-REVISIONE [2 / 2]

Anno di aggiornamento/revisione: 2004

Nome: Andreoli, Ombretta

Ente compilatore: Politecnico di Milano

Referente scientifico: Langè, Santino