

Chiesa della Presentazione di Gesù al Tempio

Mesero (MI)

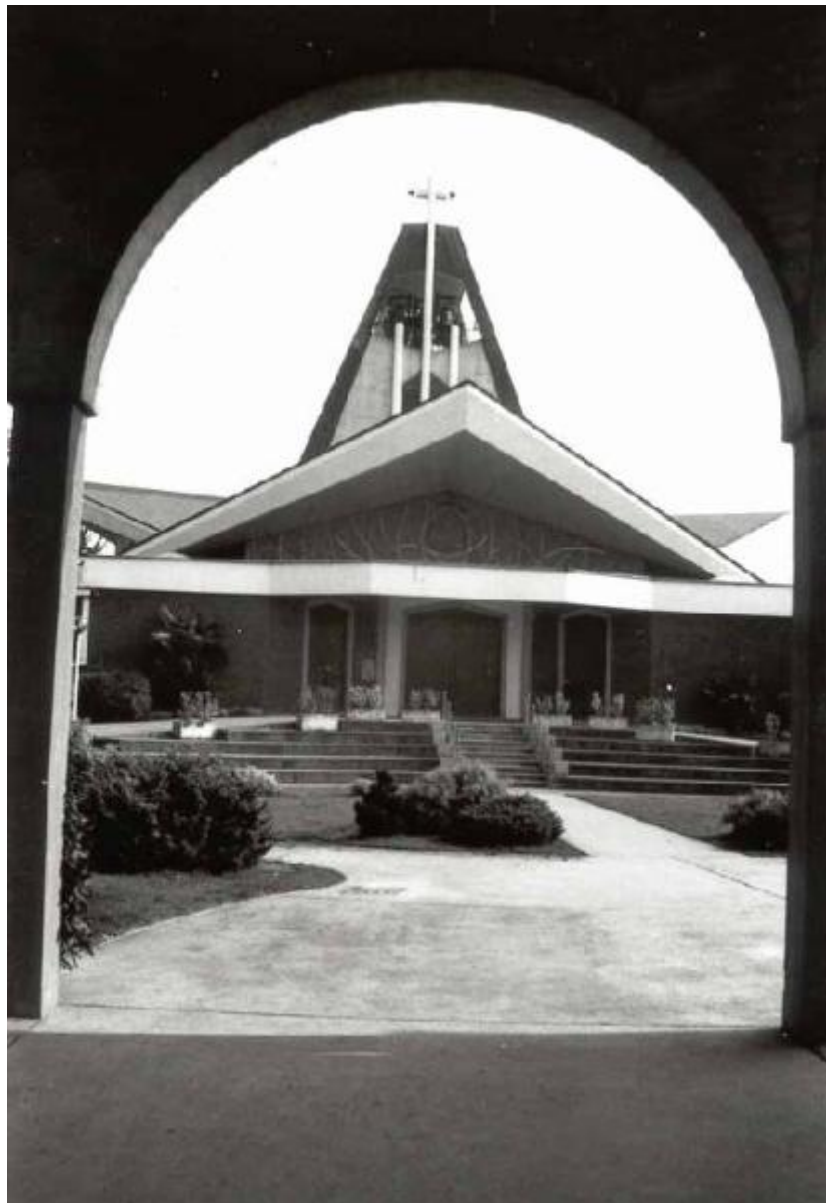

Link risorsa: <https://www.lombardiabeniculturali.it/architetture/schede/MI100-04511/>

Scheda SIRBeC: <https://www.lombardiabeniculturali.it/architetture/schede-complete/MI100-04511/>

CODICI

Unità operativa: MI100

Numero scheda: 4511

Codice scheda: MI100-04511

Tipo scheda: A

Livello ricerca: I

CODICE UNIVOCO

Codice regione: 03

Ente schedatore: R03/ Provincia di Milano

Ente competente: S26

OGGETTO

OGGETTO

Ambito tipologico principale: architettura religiosa e rituale

Tipologia: chiesa

Denominazione: Chiesa della Presentazione di Gesù al Tempio

LOCALIZZAZIONE GEOGRAFICO-AMMINISTRATIVA

LOCALIZZAZIONE GEOGRAFICO-AMMINISTRATIVA

Stato: Italia

Regione: Lombardia

Provincia: MI

Nome provincia: Milano

Codice ISTAT comune: 015144

Comune: Mesero

Località: Mesero

Indirizzo: Piazza Europa

Collocazione: nel centro edificato storico perimetrato al 1994

NOTIZIE STORICHE

NOTIZIA

Riferimento: intero bene

Notizia sintetica: data di riferimento

Notizia: anno: 1972.

CRONOLOGIA, ESTREMO REMOTO

Secolo: sec. XX

Frazione di secolo: seconda metà

CRONOLOGIA, ESTREMO RECENTE

Secolo: sec. XX

Frazione di secolo: seconda metà

SPAZI

SUDDIVISIONE INTERNA

Riferimento: parte più alta

Numero di piani: 1

FONDAZIONI

Tipo di terreno a livello di appoggio: terreno in piano

CONSERVAZIONE

STATO DI CONSERVAZIONE [1 / 4]

Riferimento alla parte: copertura

Data: 1995

Stato di conservazione: buono

STATO DI CONSERVAZIONE [2 / 4]

Riferimento alla parte: muratura perimetrale

Data: 1995

Stato di conservazione: buono

STATO DI CONSERVAZIONE [3 / 4]

Riferimento alla parte: infissi

Data: 1995

Stato di conservazione: buono

STATO DI CONSERVAZIONE [4 / 4]

Riferimento alla parte: solai

Data: 1995

Stato di conservazione: buono

UTILIZZAZIONI

USO ATTUALE

Riferimento alla parte: intero bene

Uso: culto

USO STORICO

Riferimento alla parte: intero bene

Riferimento cronologico: destinazione originaria

Uso: culto

CONDIZIONE GIURIDICA E VINCOLI

STRUMENTI URBANISTICI

Strumenti in vigore: piano regolatore approvato Nov. 1987

FONTI E DOCUMENTI DI RIFERIMENTO

DOCUMENTAZIONE FOTOGRAFICA

Codice univoco della risorsa: SC_A_MI100-04511_IMG-0000137835

Genere: documentazione allegata

Tipo: fotografia b/n

Codice identificativo: 151440011_001

Nome del file originale: 151440011_001

COMPILAZIONE

COMPILAZIONE

Anno di redazione: 1995

Ente compilatore: Politecnico di Milano

Nome: Coloru, Stefano

Referente scientifico: Marescotti, Luca

AGGIORNAMENTO-REVISIONE

Anno di aggiornamento/revisione: 1998

Nome: Mozzi, Attilio