

Casa Via Lago Gerundo 10

Truccazzano (MI)

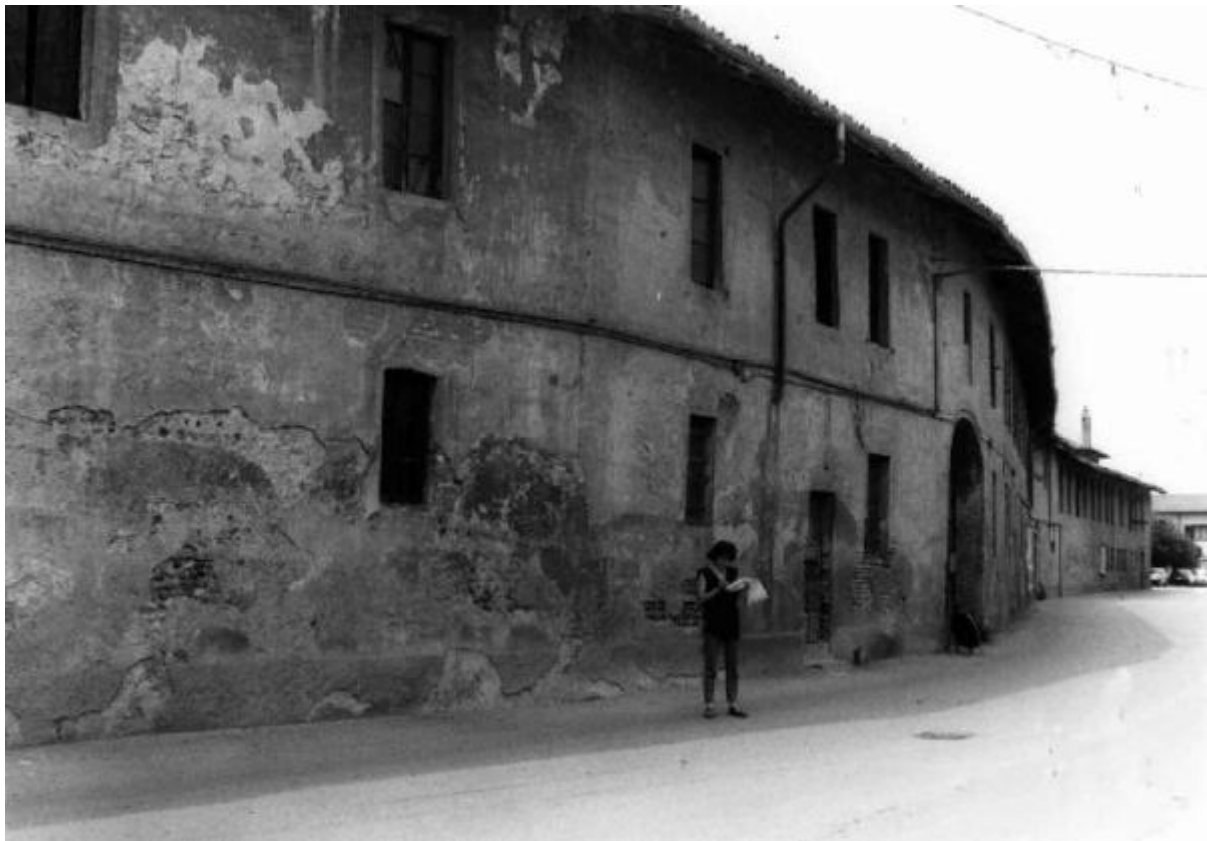

Link risorsa: <https://www.lombardiabeniculturali.it/architetture/schede/MI100-07462/>

Scheda SIRBeC: <https://www.lombardiabeniculturali.it/architetture/schede-complete/MI100-07462/>

CODICI

Unità operativa: MI100

Numero scheda: 7462

Codice scheda: MI100-07462

Tipo scheda: A

Livello ricerca: I

CODICE UNIVOCO

Codice regione: 03

Ente schedatore: R03/ Provincia di Milano

Ente competente: S26

OGGETTO

OGGETTO

Ambito tipologico principale: architettura per la residenza, il terziario e i servizi

Tipologia: casa

Denominazione: Casa Via Lago Gerundo 10

LOCALIZZAZIONE GEOGRAFICO-AMMINISTRATIVA

LOCALIZZAZIONE GEOGRAFICO-AMMINISTRATIVA

Stato: Italia

Regione: Lombardia

Provincia: MI

Nome provincia: Milano

Codice ISTAT comune: 015224

Comune: Truccazzano

Località: Corneliano Bertario

Indirizzo: Via Lago Gerundo, 10

Collocazione: nel centro edificato storico perimetrato al 1993

NOTIZIE STORICHE

NOTIZIA [1 / 2]

Riferimento: intero bene

Notizia sintetica: data di riferimento

NOTIZIA [2 / 2]

Riferimento: intero bene

Notizia sintetica: catasto teresiano

Notizia: Nel catasto in forma dissimile dalla attuale.

CRONOLOGIA, ESTREMO REMOTO [2 / 2]

Secolo: sec. XVIII

Frazione di secolo: primo quarto

CRONOLOGIA, ESTREMO RECENTE [2 / 2]

Secolo: sec. XVIII

Frazione di secolo: terzo quarto

SPAZI

SUDDIVISIONE INTERNA

Riferimento: parte più alta

Numero di piani: 2

FONDAZIONI

Tipo di terreno a livello di appoggio: terreno in piano

CONSERVAZIONE

STATO DI CONSERVAZIONE [1 / 4]

Riferimento alla parte: copertura

Data: 1993

Stato di conservazione: buono

STATO DI CONSERVAZIONE [2 / 4]

Riferimento alla parte: muratura perimetrale

Data: 1993

Stato di conservazione: buono

STATO DI CONSERVAZIONE [3 / 4]

Riferimento alla parte: infissi

Data: 1993

Stato di conservazione: buono

STATO DI CONSERVAZIONE [4 / 4]

Riferimento alla parte: solai

Data: 1993

Stato di conservazione: buono

UTILIZZAZIONI

USO ATTUALE

Riferimento alla parte: intero bene

Uso: abitazione

USO STORICO

Riferimento alla parte: intero bene

Riferimento cronologico: destinazione originaria

Uso: abitazione

CONDIZIONE GIURIDICA E VINCOLI

STRUMENTI URBANISTICI

Strumenti in vigore: piano regolatore approvato 30/01/1990

FONTI E DOCUMENTI DI RIFERIMENTO

DOCUMENTAZIONE FOTOGRAFICA

Codice univoco della risorsa: SC_A_MI100-07462_IMG-0000141739

Genere: documentazione allegata

Tipo: fotografia b/n

Codice identificativo: 152240032_001

Nome del file originale: 152240032_001

COMPILAZIONE

COMPILAZIONE

Anno di redazione: 1993

Ente compilatore: Politecnico di Milano

Nome: Sibra, Graziella

Referente scientifico: Marescotti, Luca

AGGIORNAMENTO-REVISIONE

Anno di aggiornamento/revisione: 1998

Nome: Mozzi, Attilio