

Asse da bucato

ambito tedesco

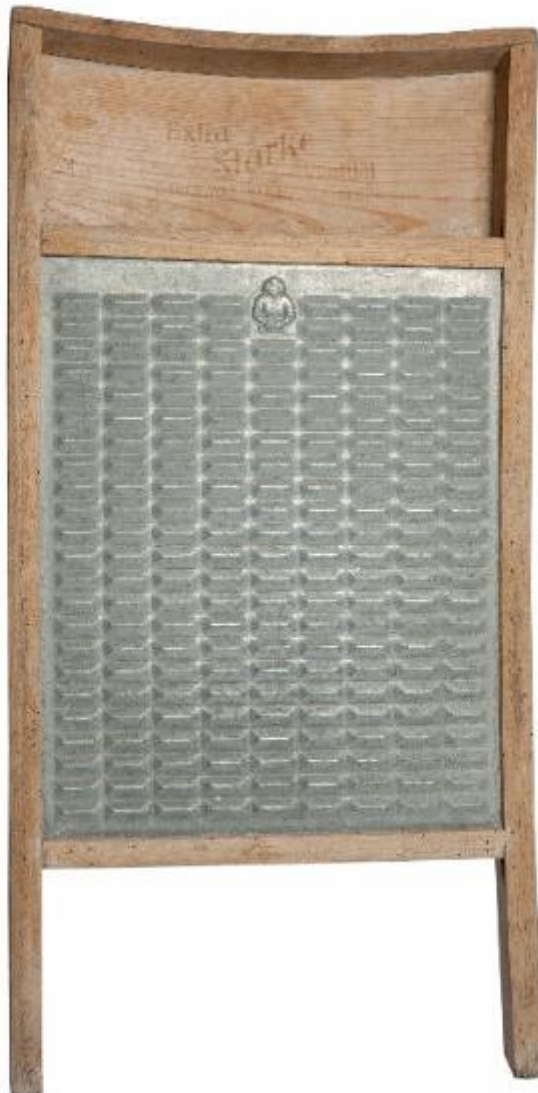

Link risorsa: <https://www.lombardiabeniculturali.it/beni-etnoantropologici/schede/7s020-00215/>

Scheda SIRBeC: <https://www.lombardiabeniculturali.it/beni-etnoantropologici/schede-complete/7s020-00215/>

CODICI

Unità operativa: 7s020

Numero scheda: 215

Codice scheda: 7s020-00215

Tipo scheda: BDM

Livello ricerca: C

CODICE UNIVOCO

Codice regione: 03

Ente schedatore: R03/ Comunità Montana Valli del Lario e del Ceresio

Ente competente: S27

OGGETTO

OGGETTO

Definizione: asse da bucato

Definizione della categoria generale: economia e ritualità domestiche

Definizione della categoria specifica: bucato

Tipologia specifica: appoggi

Identificazione: opera isolata

Quantità: 1

SOGGETTO

Identificazione: asse da bucato

LOCALIZZAZIONE GEOGRAFICO-AMMINISTRATIVA

INDICAZIONE DEL CONTENITORE FISICO

Codice del contenitore fisico: 5483

Categoria del contenitore fisico: architettura

LOCALIZZAZIONE GEOGRAFICO-AMMINISTRATIVA ATTUALE

Stato: Italia

Regione: Lombardia

Provincia: CO

Nome provincia: Como

Codice ISTAT comune: 013062

Comune: Cavargna

COLLOCAZIONE SPECIFICA

Tipologia: museo

Denominazione: Museo della Valle - complesso

Indirizzo: Via alla Chiesa, 12,14

Denominazione struttura conservativa - livello 1: Museo della Valle

Tipologia struttura conservativa: museo

Collocazione originaria: SI

ACCESSIBILITA' DEL BENE

Accessibilità: SI

ALTRE LOCALIZZAZIONI GEOGRAFICO-AMMINISTRATIVE

Tipo di localizzazione: luogo di esposizione

LOCALIZZAZIONE GEOGRAFICO-AMMINISTRATIVA

Continente: Europa

Stato: Italia

Regione: Lombardia

Provincia: CO

Comune: Cavargna

Diocesi: Como

COLLOCAZIONE SPECIFICA

Qualificazione: museo

Denominazione: Museo della Valle

Denominazione spazio viabilistico: Via alla Chiesa, 12/14

Tipologia struttura conservativa: museo

DATI PATRIMONIALI E COLLEZIONI

INVENTARIO

Denominazione: inventario corrente

Data: 2011

Numero: 553

LOCALIZZAZIONE CATASTALE

LOCALIZZAZIONE CATASTALE

MODALITA' DI REPERIMENTO

RICOGNIZIONI

Motivo: indagine territoriale

Metodo: sistematico

Uso del suolo: edificato

Responsabile scientifico: Grandi, Giorgio

RILEVAMENTO

DATI DI RILEVAMENTO

Ente responsabile: R03

AUTORE FABBRICAZIONE/ESECUZIONE

AMBITO DI PRODUZIONE

Tipo di fabbricazione: industriale

Denominazione: ambito tedesco

LOCALIZZAZIONE GEOGRAFICO-AMMINISTRATIVA

Stato: Italia

Regione: Lombardia

Provincia: CO

Comune: Cavargna

Denominazione dello spazio viabilistico: Via alla Chiesa 12/14

Modalità di fabbricazione/esecuzione

lavorazione del legno fino ad ottenere un piano di forma rettangolare per la maggior parte rivestito con una lastra di zinco e con la restante parte in legno leggermente cava, ai lati di un'estremità sporgono due sottili assi .

CRONOLOGIA DI FABBRICAZIONE/ESECUZIONE

Datazione: sec. XX

Motivazione della datazione: informazioni raccolte sul terreno

DATI TECNICI

MATERIA E TECNICA [1 / 2]

Materia: legno

Tecnica: taglio/ inchiodatura

MATERIA E TECNICA [2 / 2]

Materia: zinco

Tecnica: stampo

MISURE

Parte: intero

Unità: cm

Altezza: 66.5

Larghezza: 33.2

Spessore: 3.5

DATI ANALITICI

DESCRIZIONE

Indicazioni sull'oggetto

piano di forma rettangolare in legno, per la maggior parte rivestito con una lastra di zinco formata da nove file in rilievo e con la restante parte in legno leggermente cava, ai lati di un'estremità sporgono due sottili assi in legno.

Descrizione del soggetto

figura in rilievo di donna a mezzo busto china e ritratta nell'atto di lavare a mano dei panni sull'asse da bucato.

STEMMI, EMBLEMI, MARCHI

Classe di appartenenza: marchio

Qualificazione: elogiativo

Identificazione: marchio di appartenenza

Posizione: al centro della parte di legno

Descrizione: EXTRA STARKE

USO

Funzione: fare il bucato

Modalità d'uso: posato al lavatoio veniva usato per battervi, insaponarvi e strofinarvi sopra i panni durante la lavatura

Occasione: durante il bucato

Collocazione nell'ambiente: in cantina

Cronologia d'uso: XX sec.

UTENTE

Categorie sociali di utenza: donne

Area geografico-culturale: ambito comasco

LOCALIZZAZIONE GEOGRAFICO-AMMINISTRATIVA

Stato: Italia

Regione: Lombardia

Provincia: CO

Comune: Cavargna

CONSERVAZIONE

STATO DI CONSERVAZIONE

Riferimento alla parte: intero

Data: 2012

Stato di conservazione: buono

Indicazioni specifiche: integro e funzionante

Fonte: osservazione diretta

CONDIZIONE GIURIDICA E VINCOLI

CONDIZIONE GIURIDICA

Indicazione generica: detenzione privata

PROVVEDIMENTI DI TUTELA

Estremi provvedimento: 2001/02/22

FONTI E DOCUMENTI DI RIFERIMENTO

DOCUMENTAZIONE FOTOGRAFICA

Codice univoco della risorsa: SC_BDM_7s020-00215_IMG-0000082828

Genere: documentazione allegata

Tipo: fotografia colore

Autore: Bari, Monica

Codice identificativo: 7s020-00215-0000082828

Collocazione del file nell'archivio locale: C:\Users\VERA\Desktop\FOTO MUSEO DELLA VALLE

Nome del file originale: 215.jpg

COMPILAZIONE

COMPILAZIONE

Anno di redazione: 2012

Ente compilatore: Comunità montana Valli del Lario e del Ceresio

Nome [1 / 2]: Ferrario, Elisa

Nome [2 / 2]: Bellini, Vera

Referente scientifico: Ferrario, Elisa

Referente scientifico: Bellini, Vera

Funzionario responsabile: Leoni, Luca

ISPEZIONI [1 / 2]

ISPEZIONI [2 / 2]