

Tagliafieno

Averoldi, Andrea (maestro forgiatore (maestro))

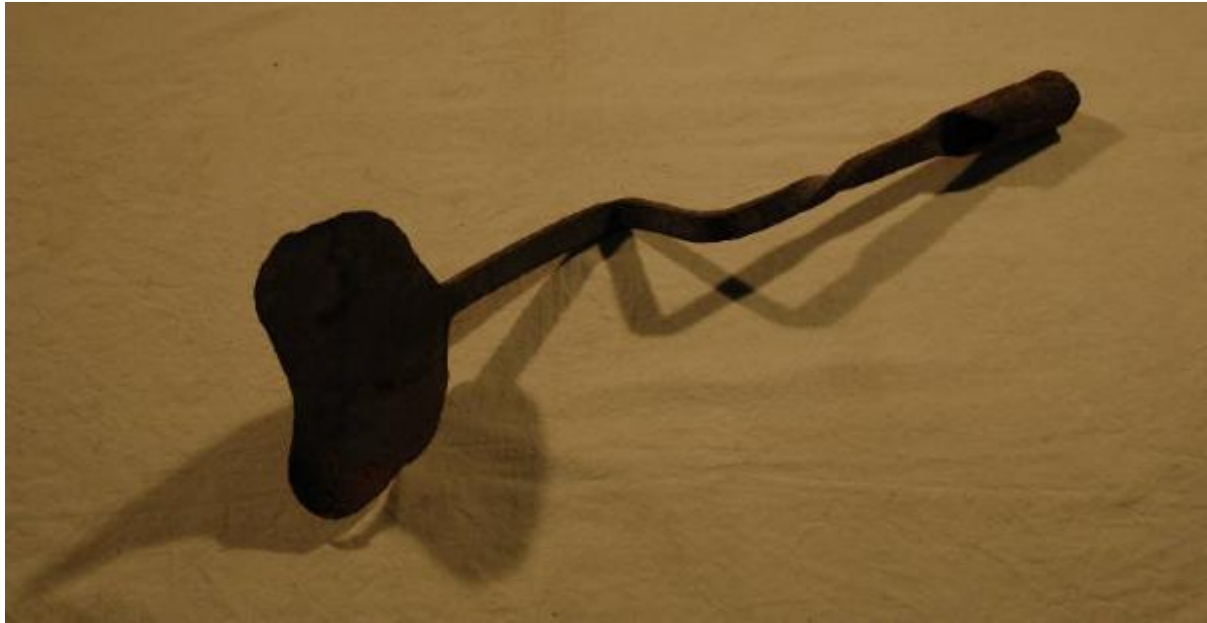

Link risorsa: <https://www.lombardiabeniculturali.it/beni-etnoantropologici/schede/s4020-00080/>

Scheda SIRBeC: <https://www.lombardiabeniculturali.it/beni-etnoantropologici/schede-complete/s4020-00080/>

CODICI

Unità operativa: s4020

Numero scheda: 80

Codice scheda: s4020-00080

Tipo scheda: BDM

Livello ricerca: C

CODICE UNIVOCO

Codice regione: 03

Numero catalogo generale: 01982389

Ente schedatore: R03/ Comunità Montana di Valle Trompia

Ente competente: S23

RELAZIONI

STRUTTURA COMPLESSA

Codice IDK della scheda madre: s4020-00080

OGGETTO

OGGETTO

Definizione: tagliafieno

Definizione della categoria generale: attività artigianali

Definizione della categoria specifica: lavorazione del ferro

Identificazione: prodotto finito

DENOMINAZIONE LOCALE DELL'OGGETTO

Genere di denominazione: dialettale

Denominazione: màsa del fé (da ctr)

LOCALIZZAZIONE GEOGRAFICO-AMMINISTRATIVA

INDICAZIONE DEL CONTENITORE FISICO

Codice del contenitore fisico: 27254

Categoria del contenitore fisico: architettura

LOCALIZZAZIONE GEOGRAFICO-AMMINISTRATIVA ATTUALE

Stato: Italia

Regione: Lombardia

Provincia: BS

Nome provincia: Brescia

Codice ISTAT comune: 017123

Comune: Ome

COLLOCAZIONE SPECIFICA

Tipologia: fucina

Qualificazione: da ferro

Denominazione: Maglio Overoldi

Complesso monumentale di appartenenza: Borgo del Maglio

Indirizzo: Via Maglio, 51

Denominazione struttura conservativa - livello 1: Sistema Museale della Valle Trompia

Denominazione struttura conservativa - livello 2: Museo Il maglio Averoldi di Ome

Collocazione originaria: SI

DATI PATRIMONIALI E COLLEZIONI

INVENTARIO

Data: 2009

Numero: CA_0180

RILEVAMENTO

DATI DI RILEVAMENTO

Ente responsabile: Comunità Montana di Valle Trompia

Nome del responsabile della ricerca: Pedretti Graziella

Data di rilevamento: 2008

RIFERIMENTO A OGGETTI DELLO STESSO CONTESTO

Categoria di appartenenza dei materiali: attività agro-silvo-pastorali

AUTORE FABBRICAZIONE/ESECUZIONE

AUTORE

Riferimento all'intervento: realizzazione dell'oggetto

Nome di persona o ente: Averoldi, Andrea

Tipo intestazione: P

Dati anagrafici/Periodo di attività: 1904/ 01/ 11-1984/ 04/ 17

Mestiere o professione: maestro forgiatore (maér)

AMBITO DI PRODUZIONE

Tipo di fabbricazione: autorealizzato

Denominazione: manifattura franciacortina

LOCALIZZAZIONE GEOGRAFICO-AMMINISTRATIVA

Regione: Lombardia

Provincia: BS

Comune: Ome

Località: Grotta

Denominazione dello spazio viabilistico: Via Maglio, 51

Modalità di fabbricazione/esecuzione

Il tagliafieno era prodotto mediante lavorazione artigianale di un pezzo di ferro: scarti di lavorazione della fucina o billetta ricavata da una sezione di binario ferroviario, cordone o fungo (curdù). Una volta scaldato nella forgia veniva forgiato sotto i colpi del maglio per imprimere, mediante spianatura, una forma triangolare allargata e appiattita. Dal pezzo in lavorazione veniva creata una banda allungata alla cui estremità prendevano forma due ali che, ripiegate una sull'altra, formano una cavità cilindrica atta ad ospitare e fissare il manico in legno. Il pezzo veniva rifinito manualmente all'incudine (encösen) con martello (martèl) e nella parte centrale della banda veniva prodotto un foro con un punzone (spina). Nel foro era infilata e fissata una piccola e robusta barra di ferro perpendicolare al corpo dell'oggetto. La parte triangolare metallica, la lama, era affilata alle mole per renderla tagliente.

CRONOLOGIA DI FABBRICAZIONE/ESECUZIONE

Datazione: sec. XX prima metà-1984 ca.

Motivazione della datazione: esami stilistico-comparativi e sul manufatto

DATI TECNICI

MATERIA E TECNICA

Materia: acciaio

Tecnica: forgiatura/ molatura

MISURE [1 / 2]

Unità: cm

Larghezza: 26.5

Lunghezza: 103

Specifiche: lunghezza manico 36

MISURE [2 / 2]

Specifiche: lunghezza appendice 21

DATI ANALITICI

DESCRIZIONE

Indicazioni sull'oggetto

Strumento costituito da una piastra metallica riconducibile ad un trapezio, cui sono stati smussati gli angoli, con funzione di lama, con tagliente a forma di mezzaluna. All'estremità opposta si sviluppa una banda allungata che termina con un cilindro cavo destinato ad accogliere il manico. A metà della banda metallica prende forma un' appendice, perpendicolare al corpo dell'oggetto, ritorta

USO

Funzione: tagliare il fieno (fé) o la paglia (stòbia) immagazzinati

Modalità d'uso

Impugnato con le mani dalla parte del manico in legno veniva appoggiato dalla parte della lama sul fieno da tagliare. La lama affondava facendo forza con il piede appoggiato sull'appendice perpendicolare al corpo dell'oggetto

Occasione: autunno

Cronologia d'uso: sec. XX prima metà-1984 ca.

UTENTE

Mestiere o professione: contadini

Categorie sociali di utenza: uomini

Area geografico-culturale: Franciacorta

LOCALIZZAZIONE GEOGRAFICO-AMMINISTRATIVA

Regione: Lombardia

Provincia: BS

Comune: Ome

Località: Grotta

CONSERVAZIONE

STATO DI CONSERVAZIONE

Data: 2008/ 11/ 28

Stato di conservazione: cattivo

Indicazioni specifiche: Incompleto funzionante. Ruggine superficiale.

CONDIZIONE GIURIDICA E VINCOLI

CONDIZIONE GIURIDICA

Indicazione generica: proprietà Ente pubblico territoriale

Note: fonte: Deliberazione del Consiglio Comunale n. 21, 1997/ 06/ 07

Indicazione specifica: Comune di Ome

Indirizzo: Piazza Aldo Moro, 2 - 25050 Ome (BS)

ACQUISIZIONE

Tipo acquisizione: acquisto

Nome: Averoldi eredi

Data acquisizione: 1997

Luogo acquisizione: Lombardia/ BS/ Brescia

Note: fonte: Scrittura privata, n. 103857/103858 di repertorio, n. 15343 di raccolta

FONTI E DOCUMENTI DI RIFERIMENTO

DOCUMENTAZIONE FOTOGRAFICA

Codice univoco della risorsa: SC_BDM_s4020-00080_IMG-0000081295

Genere: documentazione allegata

Tipo: fotografia colore

Codice identificativo: 0180.1

Note: 2008/ Moroni C.-Ferrari R.

Collocazione del file nell'archivio locale: C:\SIRBeC6.1.1kitCD\Ome-Immagini-BDM-Def-Jpeg

Nome del file originale: 0180.1.jpg

BIBLIOGRAFIA [1 / 3]

Genere: bibliografia specifica

Autore: Simoni C. a cura di

Titolo libro o rivista: La via del ferro e delle miniere in Valtrompia

Luogo di edizione: Gardone V.T. (Brescia)

Anno di edizione: 2004

BIBLIOGRAFIA [2 / 3]

Genere: bibliografia specifica

Autore: De Ruitz M.

Titolo libro o rivista: Magli e fucine in Europa

Luogo di edizione: Costabissara (Vicenza)

Anno di edizione: 2003

BIBLIOGRAFIA [3 / 3]

Genere: bibliografia di confronto

Autore: Muzzi G.B.

Titolo libro o rivista: La memoria delle cose. Il lavoro e i giorni dei contadini della pianura bresciana

Luogo di edizione: Brescia

Anno di edizione: 2001

V., pp., nn.: p. 94

COMPILAZIONE

COMPILAZIONE

Anno di redazione: 2009

Ente compilatore: Comunità Montana di Valle Trompia

Nome [1 / 2]: Moroni, Chiara

Nome [2 / 2]: Ferrari, Renato

Funzionario responsabile: Pedretti, Graziella