

Castelli valdostani. Aosta, Fenis - Castello di Fenis, interno - Veduta di due stanza dal ballatoio - Camini - Stemmi di casati: stemma sabaudo e stemma della famiglia Challant

Ghirri, Luigi

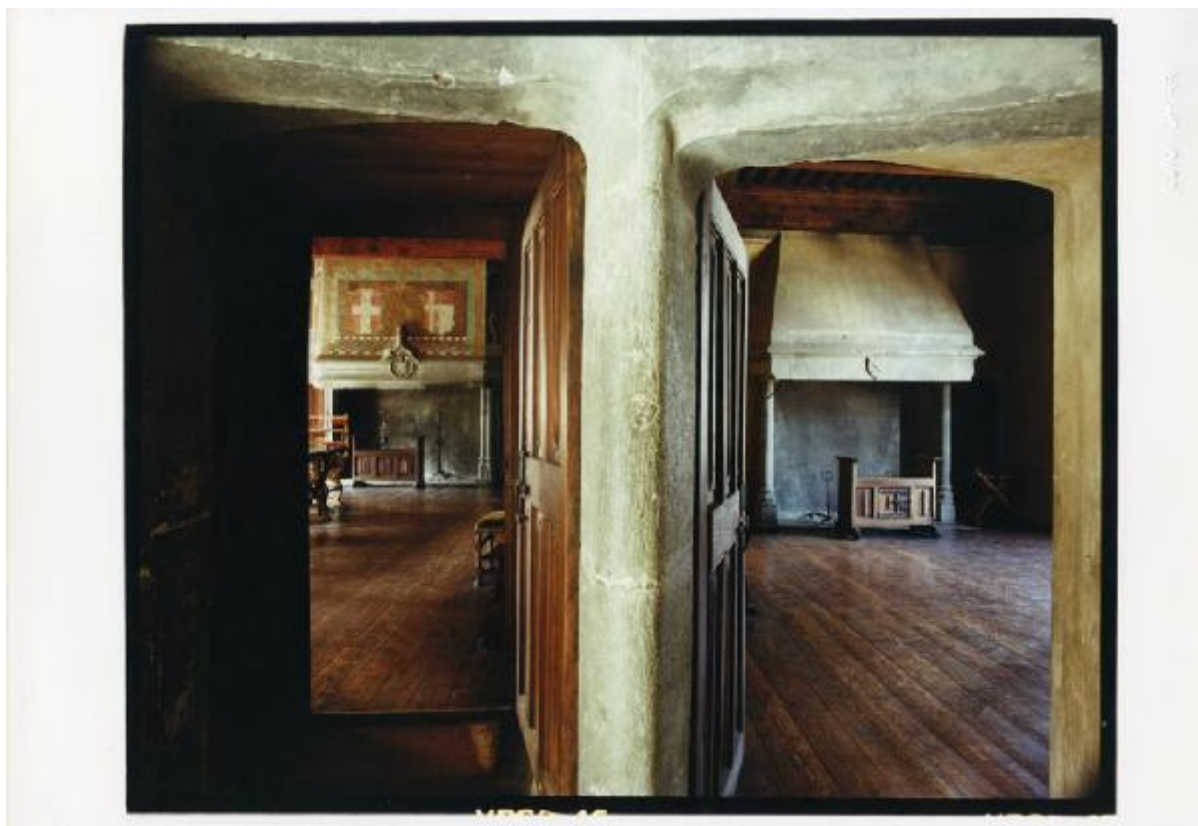

Link risorsa: <https://www.lombardiabeniculturali.it/fotografie/schede/IMM-10070-0002101/>

Scheda SIRBeC: <https://www.lombardiabeniculturali.it/fotografie/schede-complete/IMM-10070-0002101/>

CODICI

Unità operativa: 10070

Numero scheda: 2101

Codice scheda: IMM-10070-0002101

Tipo di scheda: AFRLIMM

SOGGETTO

SOGGETTO

Indicazioni sul soggetto

Dei due stemmi, quello a fondo rosso con croce bianca rappresenta la famiglia Savoia che amministrava le zone valdostane per conto della famiglia Challant, proprietaria del castello. La stanza a destra, detta "chambre blanche" - la stanza del signore del castello, riporta uno stemma in muratura della famiglia Challant. La stanza a sinistra, potrebbe essere la cucina superiore

Identificazione

Castelli valdostani. Aosta, Fenis - Castello di Fenis, interno - Veduta di due stanza dal ballatoio - Camini - Stemmi di casati: stemma sabauda e stemma della famiglia Challant

CLASSIFICAZIONE

Altra classificazione: architettura

Tipo classificazione: Classificazione per genere fotografico Archivi dell'Immagine - Regione Lombardia

THESAURUS [1 / 4]

Descrittore: architettura

Tipo thesaurus: Thesaurus AESS, Archivi dell'Immagine - Regione Lombardia

THESAURUS [2 / 4]

Descrittore: interni

Tipo thesaurus: Thesaurus AESS, Archivi dell'Immagine - Regione Lombardia

THESAURUS [3 / 4]

Descrittore: arredamento

Tipo thesaurus: Thesaurus AESS, Archivi dell'Immagine - Regione Lombardia

THESAURUS [4 / 4]

Descrittore: stemmi / marchi / bandiere

Tipo thesaurus: Thesaurus AESS, Archivi dell'Immagine - Regione Lombardia

LUOGO E DATA DELLA RIPRESA

LOCALIZZAZIONE

Stato: Italia

Regione: Valle d'Aosta

Provincia: AO

Comune: Fénis

Altra località: Castello di Fenis

Data: 1991

DATAZIONE GENERICA

Secolo: XX

Frazione di secolo: fine

DATAZIONE SPECIFICA

Da: 1991

A: 1991

DEFINIZIONE CULTURALE

AUTORE DELLA FOTOGRAFIA

Nome di persona o ente: Ghirri, Luigi

Tipo intestazione: P

Dati anagrafici/estremi cronologici: 1943-1992

Riferimento all'intervento: fotografo principale

Codice scheda autore: AUF-MI170-0000055

COMPILAZIONE

COMPILAZIONE

Anno di redazione: 2011

Nome: Dettoni, Maura

Referente scientifico: Valtorta, Roberta

Funzionario responsabile: Guerci, Gabriella

AGGIORNAMENTO-REVISIONE

Data: 2020

Nome: Cerletti, Maddalena

Referente scientifico: Cerletti, Maddalena

Funzionario responsabile: Guerci, Gabriella

SUPPORTO COLLEGATO: AFRLSUP - SUP-10070-0002336 [1 / 1]

CODICI

Unità operativa: 10070

Numero scheda: 2336

Codice scheda: SUP-10070-0002336

RIFERIMENTO SCHEDA IMMAGINE

Codice IDK della scheda immagine: IMM-10070-0002101

Tipo scheda: F

Livello ricerca: I

CODICE UNIVOCO

Codice regione: 03

Ente schedatore: R03/ Museo di Fotografia Contemporanea

Ente competente: S27

OGGETTO

OGGETTO

Definizione dell'oggetto: positivo

Natura biblioteconomica dell'oggetto: m

Originalità: originale

QUANTITA'

Numero oggetti/elementi: 1

Completa/incompleta: completa

SOGGETTO

TITOLO

Titolo proprio: Fenis, dalla serie "Castelli valdostani"

Specifiche titolo: del catalogatore

LOCALIZZAZIONE GEOGRAFICO-AMMINISTRATIVA

INDICAZIONE DEL CONTENITORE FISICO

Codice del contenitore fisico: 9153

Categoria del contenitore fisico: architettura

LOCALIZZAZIONE GEOGRAFICO-AMMINISTRATIVA ATTUALE

Stato: Italia

Regione: Lombardia

Provincia: MI

Nome provincia: Milano

Codice ISTAT comune: 015077

Comune: Cinisello Balsamo

COLLOCAZIONE SPECIFICA

Tipologia: villa

Qualificazione: residenziale

Denominazione: Villa Ghirlanda - complesso

Indirizzo: Via Giovanni Frova, 10

Denominazione struttura conservativa - livello 1: Museo di Fotografia Contemporanea

Denominazione struttura conservativa - livello 2: archivio fotografico

Tipologia struttura conservativa: museo

Altra denominazione [1 / 10]: Villa Ghirlanda Silva, Cattaneo di Proh

Altra denominazione [2 / 10]: Villa Ghirlanda Silva, Cattaneo di Proh

Altra denominazione [3 / 10]: Villa Ghirlanda Silva, Cattaneo di Proh

Altra denominazione [4 / 10]: Villa Ghirlanda Silva, Cattaneo di Proh

Altra denominazione [5 / 10]: Villa Ghirlanda Silva, Cattaneo di Proh

Altra denominazione [6 / 10]: Villa Ghirlanda Silva, Cattaneo di Proh

Altra denominazione [7 / 10]: Villa Ghirlanda Silva, Cattaneo di Proh

Altra denominazione [8 / 10]: Villa Ghirlanda Silva, Cattaneo di Proh

Altra denominazione [9 / 10]: Villa Ghirlanda Silva, Cattaneo di Proh

Altra denominazione [10 / 10]: Villa Ghirlanda Silva, Cattaneo di Proh

ACCESSIBILITA' DEL BENE

Accessibilità: SI

UBICAZIONE

UBICAZIONE FOTO

Fondo: Lanfranco Colombo

Sezione: CLM

Serie archivistica: GHIRRI_Castelli valdostani

Collocazione: CLM_15_STCR_VN

Segnatura strutturata: CLM_15_STCR_VN

CRONOLOGIA

CRONOLOGIA GENERICA

Secolo: XX

Frazione di secolo: fine

CRONOLOGIA SPECIFICA

Da: 1991

A: 1991

MOTIVAZIONE CRONOLOGIA

Motivazione: esposizione

Specifiche: Catalogo della mostra omonima: Luigi Ghirri. Castelli Valdostani.

DATI TECNICI

Indicazione di colore: C

Materia e tecnica: stampa cromogenica / carta

Specifiche tecniche: carta Agfa

MISURE

Tipo misure: supporto primario

Unità di misura: mm.

Altezza: 210

Larghezza: 303

Validità: ca.

Formato: 21x30

Altri formati: 210 x 303 mm

DATI ANALITICI

STEMMI/MARCHI/TIMBRI

Classe di appartenenza: timbro

Qualificazione: dell'autore

Identificazione: Ghirri, Luigi

Posizione: recto: in alto a destra

Descrizione: [timbro a secco] LUIGI GHIRRI

CONSERVAZIONE

STATO DI CONSERVAZIONE

Data: 2011

Stato di conservazione: buono

CONDIZIONE GIURIDICA E VINCOLI

CONDIZIONE GIURIDICA

Indicazione generica: proprietà Ente pubblico territoriale

Indicazione specifica [1 / 2]: Regione Lombardia

Indicazione specifica [2 / 2]: Regione Lombardia

Indirizzo [1 / 2]: MI/ Milano/ Via Pola, 12

Indirizzo [2 / 2]: MI/ Milano/ Via Pola, 12

ACQUISIZIONE

Tipo acquisizione: donazione

Nome: Lanfranco Colombo

Data acquisizione: 2003

Luogo acquisizione: Milano

COPYRIGHT

Nome: Eredi di Luigi Ghirri

Indirizzo

Luigi Ghirri © Eredi Luigi Ghirri - Regione Lombardia / Museo di Fotografia Contemporanea, Milano-Cinisello Balsamo

Data di scadenza: 2062

Diritti d'autore: eredi autore

FONTI E DOCUMENTI DI RIFERIMENTO

DOCUMENTAZIONE FOTOGRAFICA

Codice univoco della risorsa: SC_F_SUP-10070-0002336_IMG-0001060620

Genere: documentazione allegata

Tipo: fotografia digitale colore

Codice identificativo: sup_10070_0002336

Collocazione del file nell'archivio locale: CLM

Nome del file originale: sup_10070_0002336

BIBLIOGRAFIA

Genere: bibliografia specifica

Autore: Luigi Ghirri - Testi di Pierangelo Cavanna

Titolo libro o rivista: Luigi Ghirri. Castelli Valdostani

Luogo di edizione: Aosta

Anno di edizione: 1999

ACCESSO AI DATI

SPECIFICHE DI ACCESSO AI DATI

Profilo di accesso: 1

Motivazione: bene di proprietà privata

COMPILAZIONE

COMPILAZIONE

Anno di redazione: 2011

Nome: Dettoni, Maura

Referente scientifico: Valtorta, Roberta

Funzionario responsabile: Guerci, Gabriella

AGGIORNAMENTO-REVISIONE [1 / 2]

Anno di aggiornamento/revisione: 2016

Nome: Cerletti, Maddalena

Ente compilatore: MFC

Funzionario responsabile: Guerci, Gabriella

AGGIORNAMENTO-REVISIONE [2 / 2]

Anno di aggiornamento/revisione: 2021

Nome: Cerletti, Maddalena

