

Balocco di legno - carretto - scala graduata

Cresci, Mario

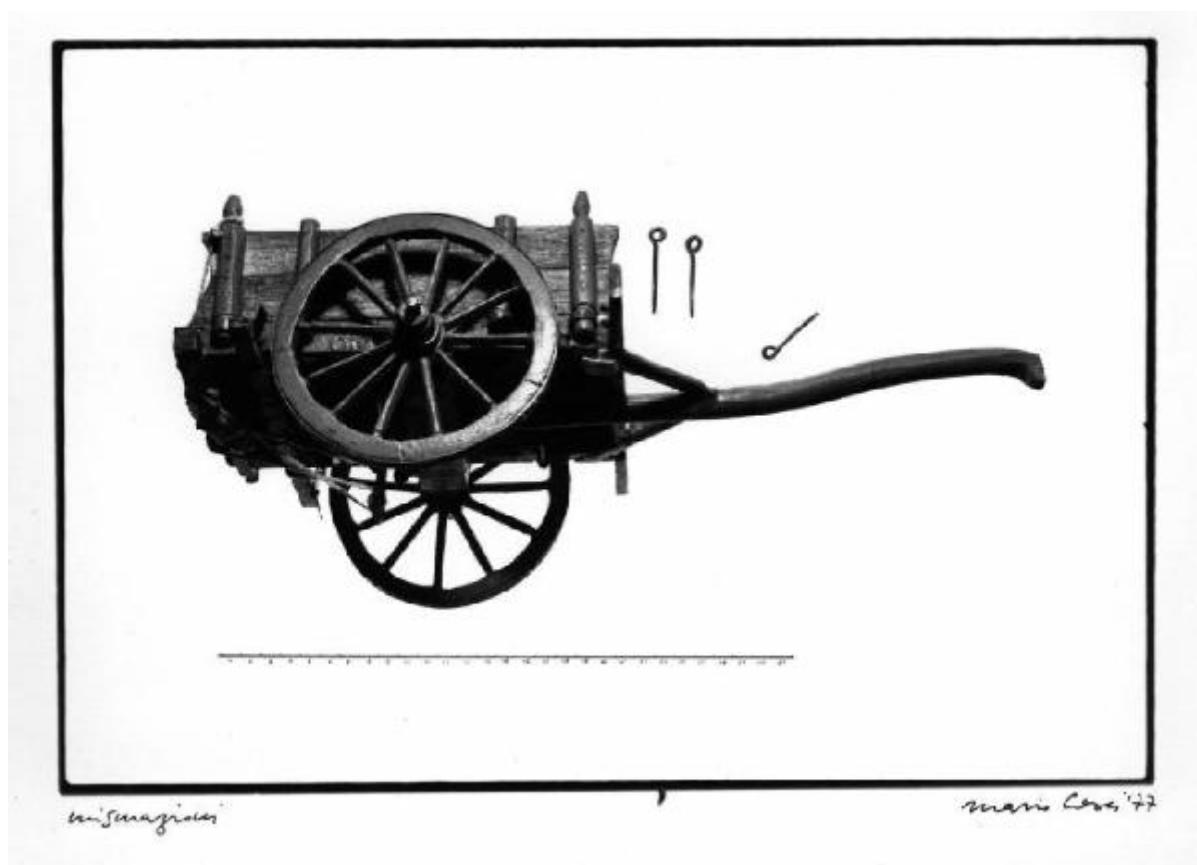

Link risorsa: <https://www.lombardiabeniculturali.it/fotografie/schede/IMM-10100-0000219/>

Scheda SIRBeC: <https://www.lombardiabeniculturali.it/fotografie/schede-complete/IMM-10100-0000219/>

CODICI

Unità operativa: 10100

Numero scheda: 219

Codice scheda: IMM-10100-0000219

Tipo di scheda: AFRLIMM

Identificazione: Balocco di legno - carretto - scala graduata

SOGGETTO

CLASSIFICAZIONE [1 / 2]

Altra classificazione: foto artistica / di ricerca

Tipo classificazione: Classificazione per genere fotografico Archivi dell'Immagine - Regione Lombardia

CLASSIFICAZIONE [2 / 2]

Altra classificazione: foto di oggetti

Tipo classificazione: Classificazione per genere fotografico Archivi dell'Immagine - Regione Lombardia

THESAURUS

Descrittore: gioco

Tipo thesaurus: Thesaurus AESS, Archivi dell'Immagine - Regione Lombardia

LUOGO E DATA DELLA RIPRESA

LOCALIZZAZIONE

Stato: Italia

Regione: Basilicata

Data: 1977

DATAZIONE GENERICA

Secolo: XX

Frazione di secolo: ultimo quarto

DATAZIONE SPECIFICA

Da: 1977

A: 1977

DEFINIZIONE CULTURALE

AUTORE DELLA FOTOGRAFIA

Nome di persona o ente: Cresci, Mario

Tipo intestazione: P

Dati anagrafici/estremi cronologici: 1942-

Riferimento all'intervento: fotografo principale

Codice scheda autore: AUF-MI170-0000023

Motivazione dell'attribuzione: firma

COMPILAZIONE

COMPILAZIONE

Anno di redazione: 2005

Nome: Foscati, Massimiliano

Funzionario responsabile: Minervini, Enzo

AGGIORNAMENTO-REVISIONE

Data: 2007

Nome: Prina, Francesca

SUPPORTO COLLEGATO: AFRLSUP - SUP-10100-0000245 [1 / 1]

CODICI

Unità operativa: 10100

Numero scheda: 245

Codice scheda: SUP-10100-0000245

RIFERIMENTO SCHEDA IMMAGINE

Codice IDK della scheda immagine: IMM-10100-0000219

Tipo scheda: F

Livello ricerca: I

CODICE UNIVOCO

Codice regione: 03

Numero catalogo generale: 02089777

Ente schedatore: R03/ Regione Lombardia - Museo di Fotografia Contemporanea

Ente competente: S27

OGGETTO

OGGETTO

Definizione dell'oggetto: positivo

Natura biblioteconomica dell'oggetto: m

Originalità: originale

QUANTITA'

Numero oggetti/elementi: 1

SOGGETTO

TITOLO [1 / 2]

Titolo proprio: Dalla serie "Misurazioni"

Specifiche titolo: iscrizione

TITOLO [2 / 2]

Titolo attribuito: Dalla serie "Misurazioni", 1977

Specifiche titolo: didascalia mostra "Storie dal Sud dell'Italia", Cinisello Balsamo, 2014

LOCALIZZAZIONE GEOGRAFICO-AMMINISTRATIVA

INDICAZIONE DEL CONTENITORE FISICO

Codice del contenitore fisico: 9153

Categoria del contenitore fisico: architettura

LOCALIZZAZIONE GEOGRAFICO-AMMINISTRATIVA ATTUALE

Stato: Italia

Regione: Lombardia

Provincia: MI

Nome provincia: Milano

Codice ISTAT comune: 015077

Comune: Cinisello Balsamo

COLLOCAZIONE SPECIFICA

Tipologia: villa

Qualificazione: residenziale

Denominazione: Villa Ghirlanda - complesso

Indirizzo: Via Giovanni Frova, 10

Denominazione struttura conservativa - livello 1: Museo di Fotografia Contemporanea

Denominazione struttura conservativa - livello 2: archivio fotografico

Tipologia struttura conservativa: museo

Altra denominazione [1 / 10]: Villa Ghirlanda Silva, Cattaneo di Proh

Altra denominazione [2 / 10]: Villa Ghirlanda Silva, Cattaneo di Proh

Altra denominazione [3 / 10]: Villa Ghirlanda Silva, Cattaneo di Proh

Altra denominazione [4 / 10]: Villa Ghirlanda Silva, Cattaneo di Proh

Altra denominazione [5 / 10]: Villa Ghirlanda Silva, Cattaneo di Proh

Altra denominazione [6 / 10]: Villa Ghirlanda Silva, Cattaneo di Proh

Altra denominazione [7 / 10]: Villa Ghirlanda Silva, Cattaneo di Proh

Altra denominazione [8 / 10]: Villa Ghirlanda Silva, Cattaneo di Proh

Altra denominazione [9 / 10]: Villa Ghirlanda Silva, Cattaneo di Proh

Altra denominazione [10 / 10]: Villa Ghirlanda Silva, Cattaneo di Proh

ACCESSIBILITA' DEL BENE

Accessibilità: SI

UBICAZIONE

UBICAZIONE FOTO

Fondo: Lanfranco Colombo

Sezione: CLM

Serie archivistica: CRESCI_Misurazioni

Collocazione: CLM_29_ST_TC

Segnatura strutturata: CLM_29_ST_TC

CRONOLOGIA

CRONOLOGIA GENERICA

Secolo: XX

Frazione di secolo: ultimo quarto

CRONOLOGIA SPECIFICA

Da: 1977

A: 1977

MOTIVAZIONE CRONOLOGIA

Motivazione: iscrizione

DATI TECNICI

Indicazione di colore: BN

Materia e tecnica: gelatina bromuro d'argento/carta

MISURE [1 / 4]

Tipo misure: supporto secondario

Unità di misura: mm.

Altezza: 390

Larghezza: 300

Validità: ca.

MISURE [2 / 4]

Tipo misure: supporto primario

Unità di misura: mm.

Altezza: 180

Larghezza: 240

Validità: ca.

MISURE [3 / 4]

Tipo misure: singola immagine

Unità di misura: mm.

Altezza: 140

Larghezza: 180

Validità: ca.

MISURE [4 / 4]

Tipo misure: passepartout

Unità di misura: mm.

Altezza: 450

Larghezza: 350

Validità: ca.

Formato: 35x45

Altri formati: 180 x 240 mm

DATI ANALITICI

ISCRIZIONI [1 / 2]

Classe di appartenenza: documentaria

Tecnica di scrittura: a penna

Posizione: recto

Trascrizione: misurazioni

ISCRIZIONI [2 / 2]

Classe di appartenenza: documentaria

Tecnica di scrittura: a penna

Posizione: recto

Trascrizione: mario cresci '77

Indicazioni sull'oggetto: Stampa con margine montata su cartoncino

CONSERVAZIONE

STATO DI CONSERVAZIONE

Data: 2015

Stato di conservazione: buono

Indicazioni specifiche: abrasioni

RESTAURI E ANALISI

RESTAURI [1 / 3]

Riferimento alla parte: immagine

Data: 07/ 2006

Descrizione intervento: cfr. scheda CLM_43

Ente responsabile: R03

Nome operatore: Studio Berselli s.a.s.

RESTAURI [2 / 3]

Riferimento alla parte: supporto primario

Data: 07/ 2006

Descrizione intervento: cfr. scheda CLM_43

Ente responsabile: R03

Nome operatore: Studio Berselli s.a.s.

RESTAURI [3 / 3]

Riferimento alla parte: supporto secondario

Data: 07/ 2006

Descrizione intervento: cfr. scheda CLM_43

Ente responsabile: R03

Nome operatore: Studio Berselli s.a.s.

CONDIZIONE GIURIDICA E VINCOLI

CONDIZIONE GIURIDICA

Indicazione generica: proprietà Ente pubblico territoriale

Indicazione specifica: Regione Lombardia

Indirizzo: MI/ Milano/ Via Pola, 12

ACQUISIZIONE

Tipo acquisizione: donazione

Nome: Lanfranco Colombo

Data acquisizione: 2003

Luogo acquisizione: Milano

COPYRIGHT

Nome: Cresci, Mario

Indirizzo: © Mario Cresci - Regione Lombardia / Museo di Fotografia Contemporanea, Milano-Cinisello Balsamo

Diritti d'autore: autore

FONTI E DOCUMENTI DI RIFERIMENTO

DOCUMENTAZIONE FOTOGRAFICA

Codice univoco della risorsa: SC_F_SUP-10100-0000245_IMG-0001061182

Genere: documentazione allegata

Tipo: fotografia digitale b.n.

Codice identificativo: supp_10100_245

Collocazione del file nell'archivio locale: CLM

Nome del file originale: supp_10100_245

BIBLIOGRAFIA

Genere: bibliografia specifica

Autore: Cresci, Mario

Titolo libro o rivista: L'archivio della memoria. Fotografia nell'area meridionale

Luogo di edizione: Torino

Anno di edizione: 1979

Codice scheda bibliografia: 10100-00014

V., tavv., figg.: tav. 114

MOSTRE

Titolo: Storie dal Sud dell'Italia

Luogo, sede espositiva, data: Cinisello Balsamo (MI), Museo di Fotografia Contemporanea, 2014/04/12 - 2014/10/12

ACCESSO AI DATI

SPECIFICHE DI ACCESSO AI DATI

Profilo di accesso: 1

Motivazione: bene di proprietà privata

COMPILAZIONE

COMPILAZIONE

Anno di redazione: 2005

Nome: Foscati, Massimiliano

Funzionario responsabile: Guerci, Gabriella

AGGIORNAMENTO-REVISIONE [1 / 3]

Anno di aggiornamento/revisione: 2007

Nome: Prina, Francesca

Ente compilatore: MFC

Referente scientifico: Valtorta, Roberta

Funzionario responsabile: Guerci, Gabriella

AGGIORNAMENTO-REVISIONE [2 / 3]

Anno di aggiornamento/revisione: 2015

Nome: Bianchi, Arianna

Ente compilatore: MFC

Referente scientifico: Valtorta, Roberta

Funzionario responsabile: Guerci, Gabriella

AGGIORNAMENTO-REVISIONE [3 / 3]

Anno di aggiornamento/revisione: 2021

Nome: Cerletti, Maddalena

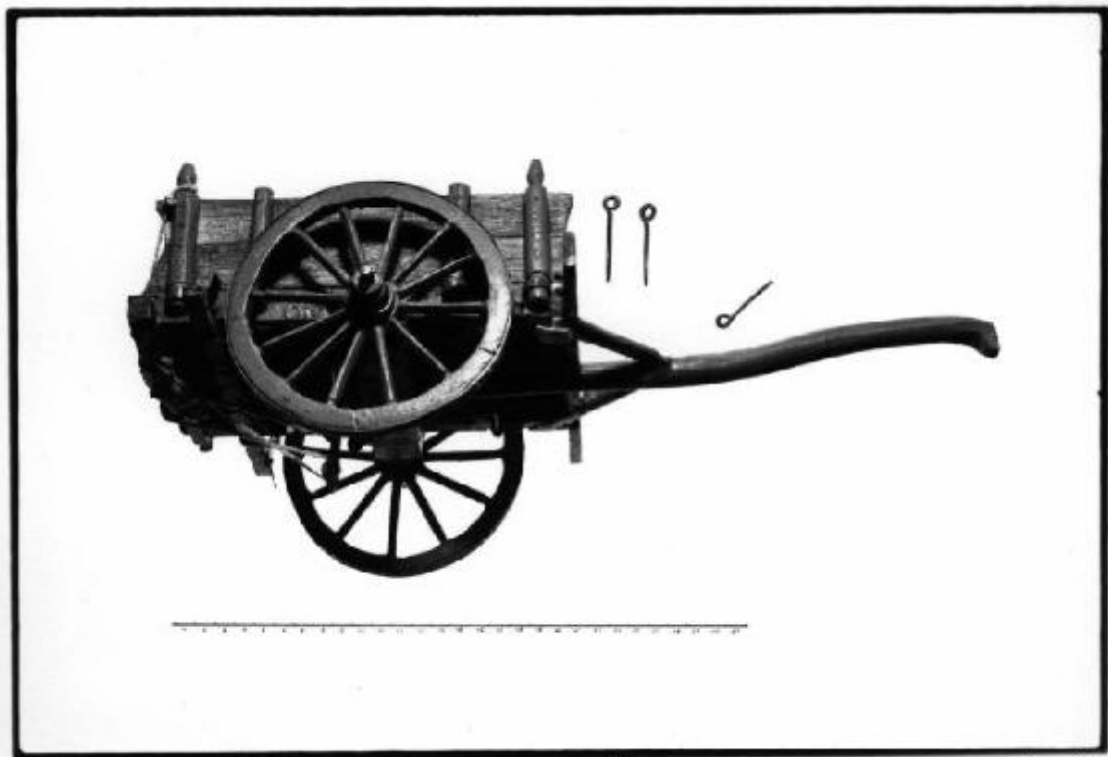

beni Sanagroti

marco Corsi '77