

Abissinia - Rodolfo Graziani nella sua tenda

Patellani, Federico

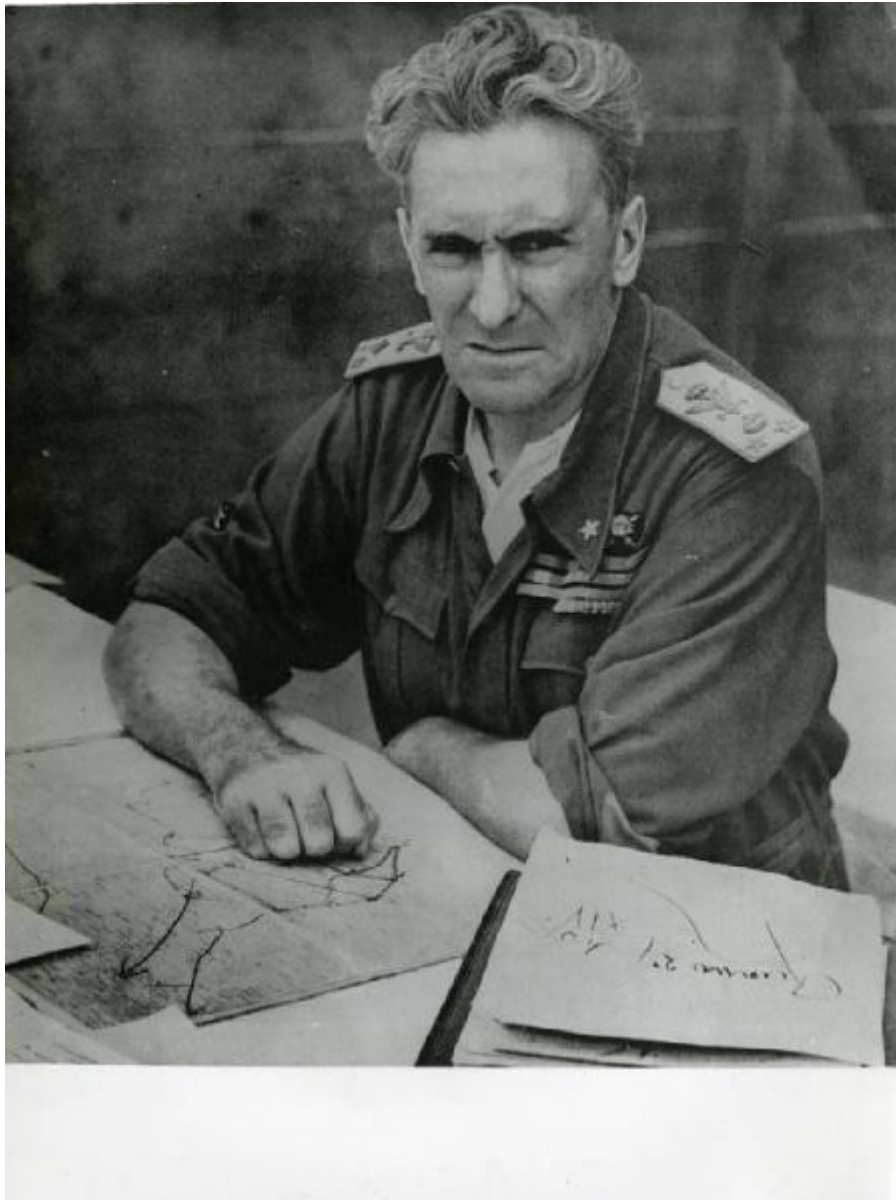

Link risorsa: <https://www.lombardiabenculturali.it/fotografie/schede/IMM-10100-0001364/>

Scheda SIRBeC: <https://www.lombardiabenculturali.it/fotografie/schede-complete/IMM-10100-0001364/>

CODICI

Unità operativa: 10100

Numero scheda: 1364

Codice scheda: IMM-10100-0001364

Tipo di scheda: AFRLIMM

SOGGETTO

SOGGETTO

Indicazioni sul soggetto

Rodolfo Graziani, generale e politico italiano fu uno dei più importanti gerarchi del fascismo italiano. Operò nella guerre coloniali italiane: nella riconquista della Libia e durante la Guerra d'Etiopia e nella successiva repressione della guerriglia abissina. Dopo un periodo di ritiro accettò da Mussolini l'incarico, nella costituenda Repubblica Sociale Italiana, di Ministro della Guerra che mantenne fino al crollo finale del 1945, prendendo parte alla lotta contro la Resistenza italiana ed ai tentativi di costituire il nuovo esercito fascista nell'ambito della RSI. Venne inserito dall'ONU nella lista dei criminali di guerra su richiesta dell'Etiopia, ma non venne mai processato. Fu invece processato e condannato a 19 anni di carcere per collaborazionismo, ma scontati quattro mesi fu scarcerato.

Identificazione: Abissinia - Rodolfo Graziani nella sua tenda

Nomi: Graziani, Rodolfo

CLASSIFICAZIONE

Altra classificazione: reportage

Tipo classificazione: Classificazione per genere fotografico Archivi dell'Immagine - Regione Lombardia

THESAURUS

Descrittore: guerra

Tipo thesaurus: Thesaurus AESS, Archivi dell'Immagine - Regione Lombardia

LUOGO E DATA DELLA RIPRESA

LOCALIZZAZIONE

Stato: Etiopia

Data: 1935-1937

DATAZIONE GENERICA

Secolo: XX

Frazione di secolo: secondo quarto

DATAZIONE SPECIFICA

Da: 1935

Validità: ca.

A: 1937

Validità: ca.

DEFINIZIONE CULTURALE

AUTORE DELLA FOTOGRAFIA

Nome di persona o ente: Patellani, Federico

Tipo intestazione: P

Dati anagrafici/estremi cronologici: 1911-1977

Riferimento all'intervento: fotografo principale

Codice scheda autore: AUF-10120-0000101

Motivazione dell'attribuzione: contesto

COMPILAZIONE

COMPILAZIONE

Anno di redazione: 2014

Nome: Dettoni, Maura

Referente scientifico: Valtorta, Roberta

Funzionario responsabile: Guerci, Gabriella

SUPPORTO COLLEGATO: AFRLSUP - SUP-10100-0001529 [1 / 1]

CODICI

Unità operativa: 10100

Numero scheda: 1529

Codice scheda: SUP-10100-0001529

RIFERIMENTO SCHEDA IMMAGINE

Codice IDK della scheda immagine: IMM-10100-0001364

Tipo scheda: F

Livello ricerca: I

CODICE UNIVOCO

Codice regione: 03

Ente schedatore: R03/ Regione Lombardia - Museo di Fotografia Contemporanea

Ente competente: S27

OGGETTO

OGGETTO

Definizione dell'oggetto: positivo

Natura biblioteconomica dell'oggetto: m

Originalità: originale

QUANTITA'

Numero oggetti/elementi: 1

SOGGETTO

TITOLO

Titolo attribuito: Rodolfo Graziani, nella sua tenda in Abissinia

Specifiche titolo: del catalogatore

LOCALIZZAZIONE GEOGRAFICO-AMMINISTRATIVA

INDICAZIONE DEL CONTENITORE FISICO

Codice del contenitore fisico: 9153

Categoria del contenitore fisico: architettura

LOCALIZZAZIONE GEOGRAFICO-AMMINISTRATIVA ATTUALE

Stato: Italia

Regione: Lombardia

Provincia: MI

Nome provincia: Milano

Codice ISTAT comune: 015077

Comune: Cinisello Balsamo

COLLOCAZIONE SPECIFICA

Tipologia: villa

Qualificazione: residenziale

Denominazione: Villa Ghirlanda - complesso

Indirizzo: Via Giovanni Frova, 10

Denominazione struttura conservativa - livello 1: Museo di Fotografia Contemporanea

Denominazione struttura conservativa - livello 2: archivio fotografico

Tipologia struttura conservativa: museo

Collocazione originaria: NO

Altra denominazione [1 / 10]: Villa Ghirlanda Silva, Cattaneo di Proh

Altra denominazione [2 / 10]: Villa Ghirlanda Silva, Cattaneo di Proh

Altra denominazione [3 / 10]: Villa Ghirlanda Silva, Cattaneo di Proh

Altra denominazione [4 / 10]: Villa Ghirlanda Silva, Cattaneo di Proh

Altra denominazione [5 / 10]: Villa Ghirlanda Silva, Cattaneo di Proh

Altra denominazione [6 / 10]: Villa Ghirlanda Silva, Cattaneo di Proh

Altra denominazione [7 / 10]: Villa Ghirlanda Silva, Cattaneo di Proh

Altra denominazione [8 / 10]: Villa Ghirlanda Silva, Cattaneo di Proh

Altra denominazione [9 / 10]: Villa Ghirlanda Silva, Cattaneo di Proh

Altra denominazione [10 / 10]: Villa Ghirlanda Silva, Cattaneo di Proh

ACCESSIBILITA' DEL BENE

Accessibilità: SI

Specifiche: su appuntamento

ALTRE LOCALIZZAZIONI GEOGRAFICO-AMMINISTRATIVE

Tipo di localizzazione: luogo di provenienza

LOCALIZZAZIONE GEOGRAFICO-AMMINISTRATIVA

Continente: Europa

Stato: Italia

Regione: Lombardia

Provincia: MI

Comune: Milano

COLLOCAZIONE SPECIFICA

Tipologia: palazzo

Qualificazione: residenziale

Denominazione spazio viabilistico: Piazza del Tricolore, 2

Denominazione struttura conservativa - livello 1: Archivio Federico Patellani

DATA

Data uscita: 2002

UBICAZIONE

UBICAZIONE FOTO

Fondo: Federico Patellani

Sezione: PTL

Serie archivistica: PTL_POST_L

Sottoserie archivistica: PTL_Viaggi al Sud_POST L

Segnatura strutturata: PTL_198_ST_VN

INVENTARIO

Numero di inventario generale: 41865

CRONOLOGIA

CRONOLOGIA GENERICA

Secolo: XX

Frazione di secolo: metà

CRONOLOGIA SPECIFICA

Da: 1952

Validità: post

A: 1960

Validità: ante

MOTIVAZIONE CRONOLOGIA

Motivazione: analisi tecnico-formale

DATI TECNICI

Indicazione di colore: BN

Materia e tecnica: gelatina bromuro d'argento/carta

Specifiche tecniche: Potrebbe trattarsi della fotografia di una fotografia, a causa della grana visibile nell'immagine

MISURE [1 / 2]

Tipo misure: supporto primario

Unità di misura: mm.

Altezza: 270

Larghezza: 205

Validità: ca.

MISURE [2 / 2]

Tipo misure: singola immagine

Unità di misura: mm.

Altezza: 240

Larghezza: 205

Validità: ca.

Formato: 21x30

DATI ANALITICI

ISCRIZIONI [1 / 2]

Classe di appartenenza: didascalica

Tecnica di scrittura: a matita

Posizione: verso

Trascrizione: 41865

ISCRIZIONI [2 / 2]

Classe di appartenenza: didascalica

Tecnica di scrittura: fotografica

Posizione: verso: etichetta parzialmente incollata

Trascrizione

[didascalia dattiloscritta in inglese e francese, su carta intestata di Patellani. Incollata parzialmente sul verso. Vedi DO per trascrizione]

STEMMI/MARCHI/TIMBRI [1 / 2]

Classe di appartenenza: timbro

Posizione: verso: al centro

Descrizione

P // Copyright by // Pat Press Photo // Service Milano // 45, Via Settembrini // All rights reserved for // one reproduction only, // not to be transferred or // syndicated not for ad- // vertising without writtens // permission. Exclusive rights of reproduction reserved to: One Newspapaer in one country // Agent in Switzerland: Erwin Schilber

STEMMI/MARCHI/TIMBRI [2 / 2]

Classe di appartenenza: timbro

Posizione: verso: al centro

Descrizione: 2406

CONSERVAZIONE

STATO DI CONSERVAZIONE

Riferimento alla parte: recto

Data: 2014

Stato di conservazione: buono

Indicazioni specifiche: sporczia

CONDIZIONE GIURIDICA E VINCOLI

CONDIZIONE GIURIDICA

Indicazione generica: proprietà privata

COPYRIGHT

Nome: Patellani, Aldo

Indirizzo

Federico Patellani © Archivio Federico Patellani - Regione Lombardia / Museo di Fotografia Contemporanea, Milano-Cinisello Balsamo

Data di scadenza: 2047

Diritti d'autore: eredi autore

FONTI E DOCUMENTI DI RIFERIMENTO

DOCUMENTAZIONE FOTOGRAFICA

Codice univoco della risorsa: SC_F_SUP-10100-0001529_IMG-0001062136

Genere: documentazione allegata

Tipo: fotografia digitale b.n.

Codice identificativo: sup_10100_0001529

Collocazione del file nell'archivio locale: PTL

Nome del file originale: sup_10100_0001529

FONTI E DOCUMENTI

Genere: documentazione allegata

Tipo: didascalia

Posizione: [incollata parzialmente sul verso del positivo]

Note: didascalia in francese e inglese

Collocazione del file nell'archivio locale: \\MFCFS1\archivio\Patellani\documenti

Nome del file originale: sup_10100_0001529.doc

ACCESSO AI DATI

SPECIFICHE DI ACCESSO AI DATI

Profilo di accesso: 1

Motivazione: bene di proprietà privata

COMPILAZIONE

COMPILAZIONE

Anno di redazione: 2014

Nome: Dettoni, Maura

Referente scientifico: Valtorta, Roberta

Funzionario responsabile: Guerci, Gabriella

AGGIORNAMENTO-REVISIONE [1 / 2]

Anno di aggiornamento/revisione: 2020

Nome: Cerletti, Maddalena

Referente scientifico: Cerletti, Maddalena

Funzionario responsabile: Guerci, Gabriella

AGGIORNAMENTO-REVISIONE [2 / 2]

Anno di aggiornamento/revisione: 2021

Nome: Cerletti, Maddalena

