

Fiera di Sinigaglia. Milano - Mercatino - Ritratto maschile - Rigattiere seduto su una scatola - Vasca da bagno

Cattaneo, Mario

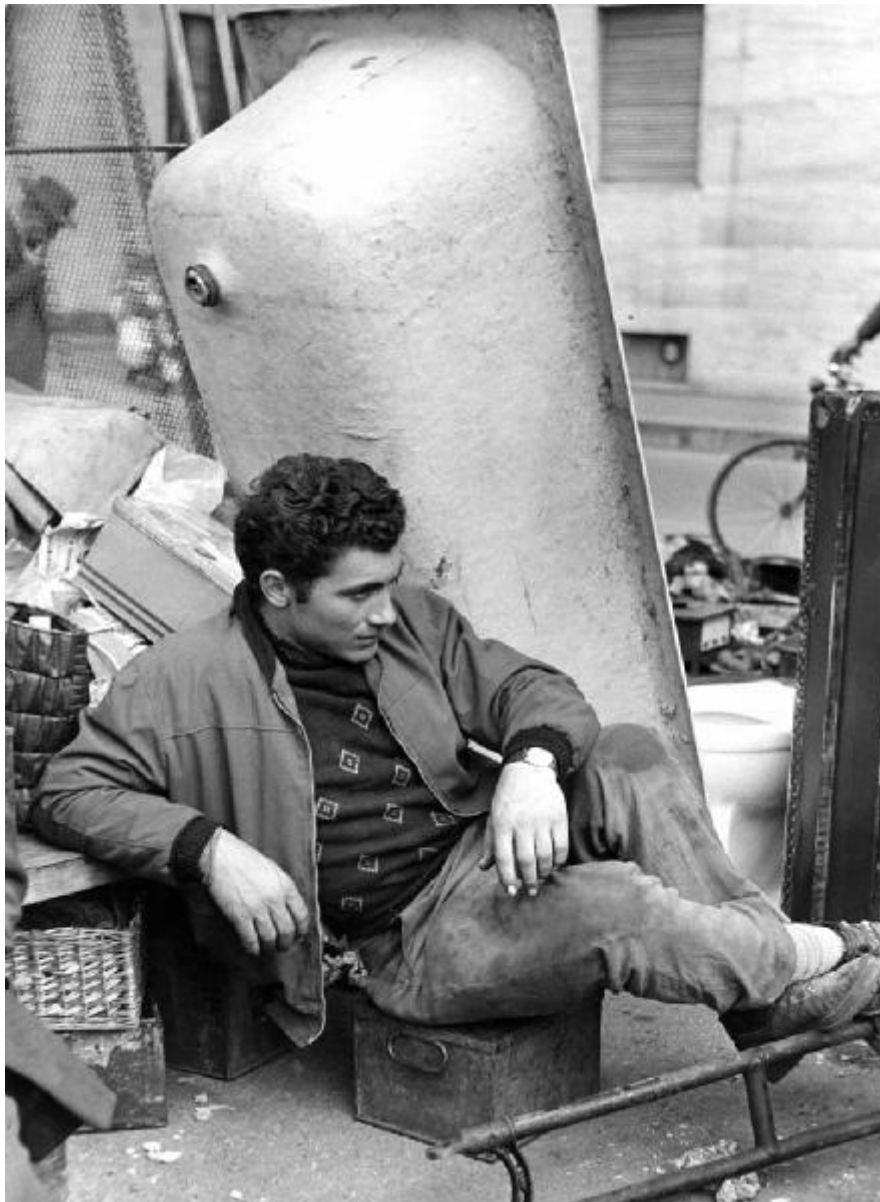

Scheda SIRBeC: <https://www.lombardiabeniculturali.it/fotografie/schede-complete/IMM-10100-0001608/>

CODICI

Unità operativa: 10100

Numero scheda: 1608

Codice scheda: IMM-10100-0001608

Tipo di scheda: AFRLIMM

Identificazione

Fiera di Sinigaglia. Milano - Mercatino - Ritratto maschile - Rigattiere seduto su una scatola - Vasca da bagno

SOGGETTO

CLASSIFICAZIONE

Altra classificazione: reportage

Tipo classificazione: Classificazione per genere fotografico Archivi dell'Immagine - Regione Lombardia

THESAURUS [1 / 3]

Descrittore: biografia / ritratto

Tipo thesaurus: Thesaurus AESS, Archivi dell'Immagine - Regione Lombardia

THESAURUS [2 / 3]

Descrittore: sagre / fiere / mercati

Tipo thesaurus: Thesaurus AESS, Archivi dell'Immagine - Regione Lombardia

THESAURUS [3 / 3]

Descrittore: commercio

Tipo thesaurus: Thesaurus AESS, Archivi dell'Immagine - Regione Lombardia

LUOGO E DATA DELLA RIPRESA

LOCALIZZAZIONE

Stato: Italia

Regione: Lombardia

Provincia: MI

Comune: Milano

Data: 1965 ca.-1975 ca.

DATAZIONE GENERICA

Secolo: XX

Frazione di secolo: terzo quarto

DATAZIONE SPECIFICA

Da: 1965

Validità: ca.

A: 1975

Validità: ca.

DEFINIZIONE CULTURALE

AUTORE DELLA FOTOGRAFIA

Nome di persona o ente: Cattaneo, Mario

Tipo intestazione: P

Dati anagrafici/estremi cronologici: 1916-2004

Riferimento all'intervento: fotografo principale

Codice scheda autore: AUF-10090-0000020

Indicazione del nome e dell'indirizzo: corso di Porta Vigentina, 10 - Milano

Motivazione dell'attribuzione: timbro

Specifiche sull'attribuzione: supporto primario: verso

COMPILAZIONE

COMPILAZIONE

Anno di redazione: 2018

Nome: Pacchiana, Daniela

Referente scientifico: Cerletti, Maddalena

Funzionario responsabile: Guerci, Gabriella

SUPPORTO COLLEGATO: AFRLSUP - SUP-10100-0001801 [1 / 2]

CODICI

Unità operativa: 10100

Numero scheda: 1801

Codice scheda: SUP-10100-0001801

RIFERIMENTO SCHEDA IMMAGINE

Codice IDK della scheda immagine: IMM-10100-0001608

Tipo scheda: F

Livello ricerca: I

CODICE UNIVOCO

Codice regione: 03

Numero catalogo generale: 02111029

Ente schedatore: R03/ Museo di Fotografia Contemporanea

Ente competente: S27

OGGETTO

OGGETTO

Definizione dell'oggetto: positivo

Natura biblioteconomica dell'oggetto: m

Originalità: originale

QUANTITA'

Numero oggetti/elementi: 1

SOGGETTO

TITOLO

Titolo proprio: dalla serie "Sinigallia"

Specifiche titolo: per estensione dal titolo della serie/ riferimento manoscritto sul contenitore originale dei negativi

LOCALIZZAZIONE GEOGRAFICO-AMMINISTRATIVA

INDICAZIONE DEL CONTENITORE FISICO

Codice del contenitore fisico: 9153

Categoria del contenitore fisico: architettura

LOCALIZZAZIONE GEOGRAFICO-AMMINISTRATIVA ATTUALE

Stato: Italia

Regione: Lombardia

Provincia: MI

Nome provincia: Milano

Codice ISTAT comune: 015077

Comune: Cinisello Balsamo

COLLOCAZIONE SPECIFICA

Tipologia: villa

Qualificazione: residenziale

Denominazione: Villa Ghirlanda - complesso

Indirizzo: Via Giovanni Frova, 10

Denominazione struttura conservativa - livello 1: Museo di Fotografia Contemporanea

Denominazione struttura conservativa - livello 2: archivio fotografico

Tipologia struttura conservativa: museo

Collocazione originaria: NO

Altra denominazione [1 / 10]: Villa Ghirlanda Silva, Cattaneo di Proh

Altra denominazione [2 / 10]: Villa Ghirlanda Silva, Cattaneo di Proh

Altra denominazione [3 / 10]: Villa Ghirlanda Silva, Cattaneo di Proh

Altra denominazione [4 / 10]: Villa Ghirlanda Silva, Cattaneo di Proh

Altra denominazione [5 / 10]: Villa Ghirlanda Silva, Cattaneo di Proh

Altra denominazione [6 / 10]: Villa Ghirlanda Silva, Cattaneo di Proh

Altra denominazione [7 / 10]: Villa Ghirlanda Silva, Cattaneo di Proh

Altra denominazione [8 / 10]: Villa Ghirlanda Silva, Cattaneo di Proh

Altra denominazione [9 / 10]: Villa Ghirlanda Silva, Cattaneo di Proh

Altra denominazione [10 / 10]: Villa Ghirlanda Silva, Cattaneo di Proh

ACCESSIBILITA' DEL BENE

Accessibilità: SI

Specifiche: su appuntamento

ALTRE LOCALIZZAZIONI GEOGRAFICO-AMMINISTRATIVE

Tipo di localizzazione: luogo di provenienza

LOCALIZZAZIONE GEOGRAFICO-AMMINISTRATIVA

Stato: Italia

Regione: Lombardia

Provincia: MI

Comune: Milano

COLLOCAZIONE SPECIFICA

Tipologia: palazzo

Qualificazione: privato

Denominazione spazio viabilistico: corso di Porta Vigentina, 10

Specifiche: abitazione privata dell'autore

DATA

Data ingresso: 1965 ca.-1975 ca.

Data uscita: 2006

UBICAZIONE

UBICAZIONE FOTO

Fondo: Mario Cattaneo

Sezione: CTN

Serie archivistica: CTN_Sinigaglia

Contenitore: 541

Collocazione: CTN_233_ST_TQ

Segnatura strutturata: CTN_233_ST_TQ

INVENTARIO

Numero di inventario generale: 266 [negativo FS]

CRONOLOGIA

CRONOLOGIA GENERICA

Secolo: XX

Frazione di secolo: seconda metà

CRONOLOGIA SPECIFICA

Da: 1965

Validità: post

A: 1979

Validità: ante

MOTIVAZIONE CRONOLOGIA

Motivazione: confronto

Specifiche: con altre stampe

DATI TECNICI

Indicazione di colore: BN

Materia e tecnica: gelatina bromuro d'argento/carta

MISURE

Tipo misure: supporto primario

Unità di misura: mm.

Altezza: 405

Larghezza: 300

Validità: ca.

Formato: 30x40

Altri formati: 405 x 300 mm

DATI ANALITICI

ISCRIZIONI [1 / 5]

Classe di appartenenza: documentaria: n. negativo

Tecnica di scrittura: a penna

Posizione: supporto primario: verso: in alto a sinistra

Trascrizione: [penna rossa:] Neg 266 // Pag 70

ISCRIZIONI [2 / 5]

Classe di appartenenza: documentaria: formato stampa su libro, La Fera ...

Tecnica di scrittura: a matita

Posizione: supporto primario: verso: in alto a sinistra

Trascrizione: [su etichetta adesiva di color verde:] 18 x 24

ISCRIZIONI [3 / 5]

Classe di appartenenza: documentaria

Tecnica di scrittura: a matita

Posizione: supporto primario: verso: in alto a destra

Trascrizione: [cerchiato a penna rossa:] 25

ISCRIZIONI [4 / 5]

Classe di appartenenza: documentaria

Tecnica di scrittura: a matita

Posizione: supporto primario: verso: in basso a destra

Trascrizione: [cerchiato a matita:] 10

ISCRIZIONI [5 / 5]

Classe di appartenenza: documentaria

Tecnica di scrittura: a matita

Posizione: supporto primario: verso: in alto a destra

Trascrizione: [a matita blu, sottolineato due volte:] 33

STEMMI/MARCHI/TIMBRI

Classe di appartenenza: timbro

Qualificazione: dell'autore

Identificazione: Cattaneo, Mario

Quantità: 1

Posizione: supporto primario: verso: in basso a sinistra

Descrizione: MARIO CATTANEO // Corso Porta Vigentina, 10 // 20122 MILANO

Codice scheda autore: AUF-10090-0000020

CONSERVAZIONE

STATO DI CONSERVAZIONE

Riferimento alla parte: supporto primario: recto

Data: 2016

Stato di conservazione: buono

Indicazioni specifiche: graffi - abrasioni - impressioni - pieghe - impronte digitali - residui di colle

CONDIZIONE GIURIDICA E VINCOLI

CONDIZIONE GIURIDICA

Indicazione generica: proprietà privata

COPYRIGHT

Nome: Museo di Fotografia Contemporanea

Indirizzo: Mario Cattaneo © Museo di Fotografia Contemporanea, Milano-Cinisello Balsamo

Data di scadenza: 2074

Diritti d'autore: Museo di Fotografia Contemporanea

FONTI E DOCUMENTI DI RIFERIMENTO

DOCUMENTAZIONE FOTOGRAFICA

Codice univoco della risorsa: SC_F_SUP-10100-0001801_IMG-0001062374

Genere: documentazione allegata

Tipo: fotografia digitale b.n.

Codice identificativo: sup_10100_0001801

Visibilità immagine: 1

Collocazione del file nell'archivio locale: CTN

Nome del file originale: sup_10100_0001801

BIBLIOGRAFIA

Genere: bibliografia specifica

Autore: Cattaneo M.

Titolo libro o rivista: La fera del Sinigaglia. Des Aquarei e cent fotografii de la Fera del Sinigaglia. 1950-1991

Luogo di edizione: Anzola d'Ossola

Anno di edizione: 1996

Codice scheda bibliografia: 10090-00085

V., tavv., figg.: p. 70

ACCESSO AI DATI

SPECIFICHE DI ACCESSO AI DATI

Profilo di accesso: 1

Motivazione: bene di proprietà privata

COMPILAZIONE

COMPILAZIONE

Anno di redazione: 2017

Nome: Pacchiana, Daniela

Referente scientifico: Cerletti, Maddalena

Funzionario responsabile: Guerci, Gabriella

AGGIORNAMENTO-REVISIONE

Anno di aggiornamento/revisione: 2021

Nome: Cerletti, Maddalena

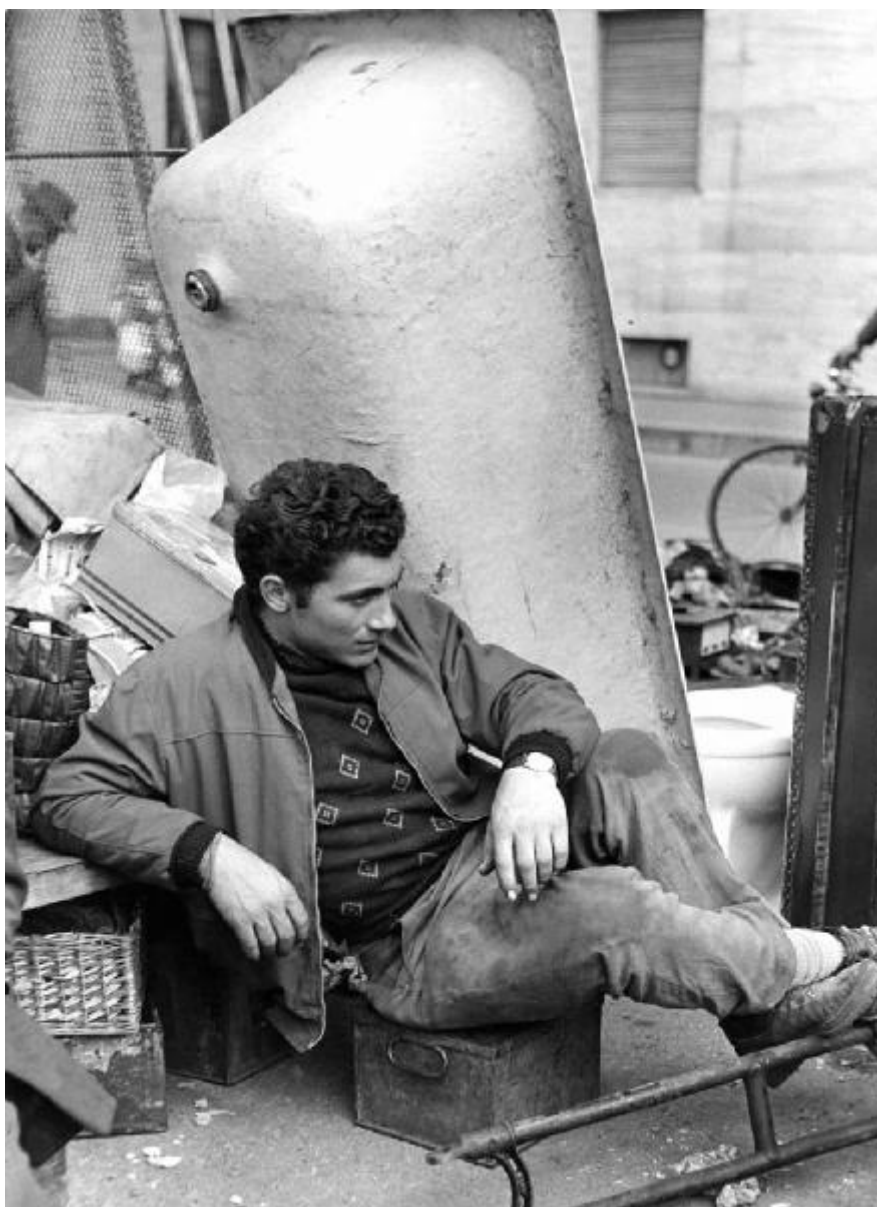

SUPPORTO COLLEGATO: AFRLSUP - SUP-10100-0002114 [2 / 2]

CODICI

Unità operativa: 10100

Numero scheda: 2114

Codice scheda: SUP-10100-0002114

RIFERIMENTO SCHEDA IMMAGINE

Codice IDK della scheda immagine: IMM-10100-0001608

Tipo scheda: F

Livello ricerca: I

CODICE UNIVOCO

Codice regione: 03

Numero catalogo generale: 02112614

Ente schedatore: R03/ Museo di Fotografia Contemporanea

Ente competente: S27

OGGETTO

OGGETTO

Definizione dell'oggetto: negativo

Natura biblioteconomica dell'oggetto: m

Originalità: originale

QUANTITA'

Numero oggetti/elementi: 1

SOGGETTO

TITOLO

Titolo proprio: dalla serie "Sinigallia"

Specifiche titolo: per estensione dal titolo della serie/ riferimento manoscritto sul contenitore originale dei negativi

LOCALIZZAZIONE GEOGRAFICO-AMMINISTRATIVA

INDICAZIONE DEL CONTENITORE FISICO

Codice del contenitore fisico: 9153

Categoria del contenitore fisico: architettura

LOCALIZZAZIONE GEOGRAFICO-AMMINISTRATIVA ATTUALE

Stato: Italia

Regione: Lombardia

Provincia: MI

Nome provincia: Milano

Codice ISTAT comune: 015077

Comune: Cinisello Balsamo

COLLOCAZIONE SPECIFICA

Tipologia: villa

Qualificazione: residenziale

Denominazione: Villa Ghirlanda - complesso

Indirizzo: Via Giovanni Frova, 10

Denominazione struttura conservativa - livello 1: Museo di Fotografia Contemporanea

Denominazione struttura conservativa - livello 2: archivio fotografico

Tipologia struttura conservativa: museo

Collocazione originaria: NO

Altra denominazione [1 / 10]: Villa Ghirlanda Silva, Cattaneo di Proh

Altra denominazione [2 / 10]: Villa Ghirlanda Silva, Cattaneo di Proh

Altra denominazione [3 / 10]: Villa Ghirlanda Silva, Cattaneo di Proh

Altra denominazione [4 / 10]: Villa Ghirlanda Silva, Cattaneo di Proh

Altra denominazione [5 / 10]: Villa Ghirlanda Silva, Cattaneo di Proh

Altra denominazione [6 / 10]: Villa Ghirlanda Silva, Cattaneo di Proh

Altra denominazione [7 / 10]: Villa Ghirlanda Silva, Cattaneo di Proh

Altra denominazione [8 / 10]: Villa Ghirlanda Silva, Cattaneo di Proh

Altra denominazione [9 / 10]: Villa Ghirlanda Silva, Cattaneo di Proh

Altra denominazione [10 / 10]: Villa Ghirlanda Silva, Cattaneo di Proh

ACCESSIBILITA' DEL BENE

Accessibilità: SI

Specifiche: su appuntamento

ALTRE LOCALIZZAZIONI GEOGRAFICO-AMMINISTRATIVE

Tipo di localizzazione: luogo di provenienza

LOCALIZZAZIONE GEOGRAFICO-AMMINISTRATIVA

Stato: Italia

Regione: Lombardia

Provincia: MI

Comune: Milano

COLLOCAZIONE SPECIFICA

Tipologia: palazzo

Qualificazione: privato

Denominazione spazio viabilistico: corso di Porta Vigentina, 10

Specifiche: abitazione privata dell'autore

DATA

Data ingresso: 1965 ca.-1975 ca.

Data uscita: 2006

UBICAZIONE

UBICAZIONE FOTO

Fondo: Mario Cattaneo

Sezione: CTN

Serie archivistica: CTN_Sinigaglia

Contenitore: 665.5

Collocazione: CTN_1_665.5_266

Altra segnatura: CTN_1_665.5_266

INVENTARIO

Numero di inventario generale: 266 [CTN_1 FS]

CRONOLOGIA

CRONOLOGIA GENERICA

Secolo: XX

Frazione di secolo: terzo quarto

CRONOLOGIA SPECIFICA

Da: 1965

Validità: ca.

A: 1975

Validità: ca.

MOTIVAZIONE CRONOLOGIA

Motivazione: analisi stilistica

DATI TECNICI

Indicazione di colore: BN

Materia e tecnica: gelatina bromuro d'argento/pellicola in rullo negativa (acetato)

MISURE

Tipo misure: supporto primario

Unità di misura: mm.

Altezza: 60

Larghezza: 60

Validità: ca.

Formato: 6x6

Altri formati: 60 x 60 mm.

DATI ANALITICI

ISCRIZIONI

Classe di appartenenza: documentaria: n. negativo

Tecnica di scrittura: a penna

Posizione: supporto primario: recto: in alto a destra

Autore: Cattaneo, Mario

Trascrizione: 266

CONSERVAZIONE

STATO DI CONSERVAZIONE

Riferimento alla parte: supporto primario: recto

Data: 2018

Stato di conservazione: buono

CONDIZIONE GIURIDICA E VINCOLI

CONDIZIONE GIURIDICA

Indicazione generica: proprietà privata

COPYRIGHT

Nome: Museo di Fotografia Contemporanea

Indirizzo: Mario Cattaneo © Museo di Fotografia Contemporanea, Milano-Cinisello Balsamo

Data di scadenza: 2074

Diritti d'autore: Museo di Fotografia Contemporanea

FONTI E DOCUMENTI DI RIFERIMENTO

DOCUMENTAZIONE FOTOGRAFICA

Codice univoco della risorsa: SC_F_SUP-10100-0002114_IMG-0001064130

Genere: documentazione allegata

Tipo: fotografia digitale b.n.

Codice identificativo: sup_10100_0002114

Visibilità immagine: 1

Collocazione del file nell'archivio locale: CTN

Nome del file originale: sup_10100_0002114

BIBLIOGRAFIA

Genere: bibliografia specifica

Autore: Cattaneo M.

Titolo libro o rivista: La fera del Sinigaglia. Des Acquarei e cent fotografii de la Fera del Sinigaglia. 1950-1991

Luogo di edizione: Anzola d'Ossola

Anno di edizione: 1996

Codice scheda bibliografia: 10090-00085

V., tavv., figg.: p. 70

ACCESSO AI DATI

SPECIFICHE DI ACCESSO AI DATI

Profilo di accesso: 1

Motivazione: bene di proprietà privata

COMPILAZIONE

COMPILAZIONE

Anno di redazione: 2018

Nome: Pacchiana, Daniela

Referente scientifico: Cerletti, Maddalena

Funzionario responsabile: Guerci, Gabriella

AGGIORNAMENTO-REVISIONE

Anno di aggiornamento/revisione: 2021

Nome: Cerletti, Maddalena

