

**Balera/ Giovani: seconda scelta. Italia del Nord - Balera  
- Cortile interno - Ritratto maschile - Ragazzo  
appoggiato a una sedia vicino alla pista da ballo**

**Cattaneo, Mario**

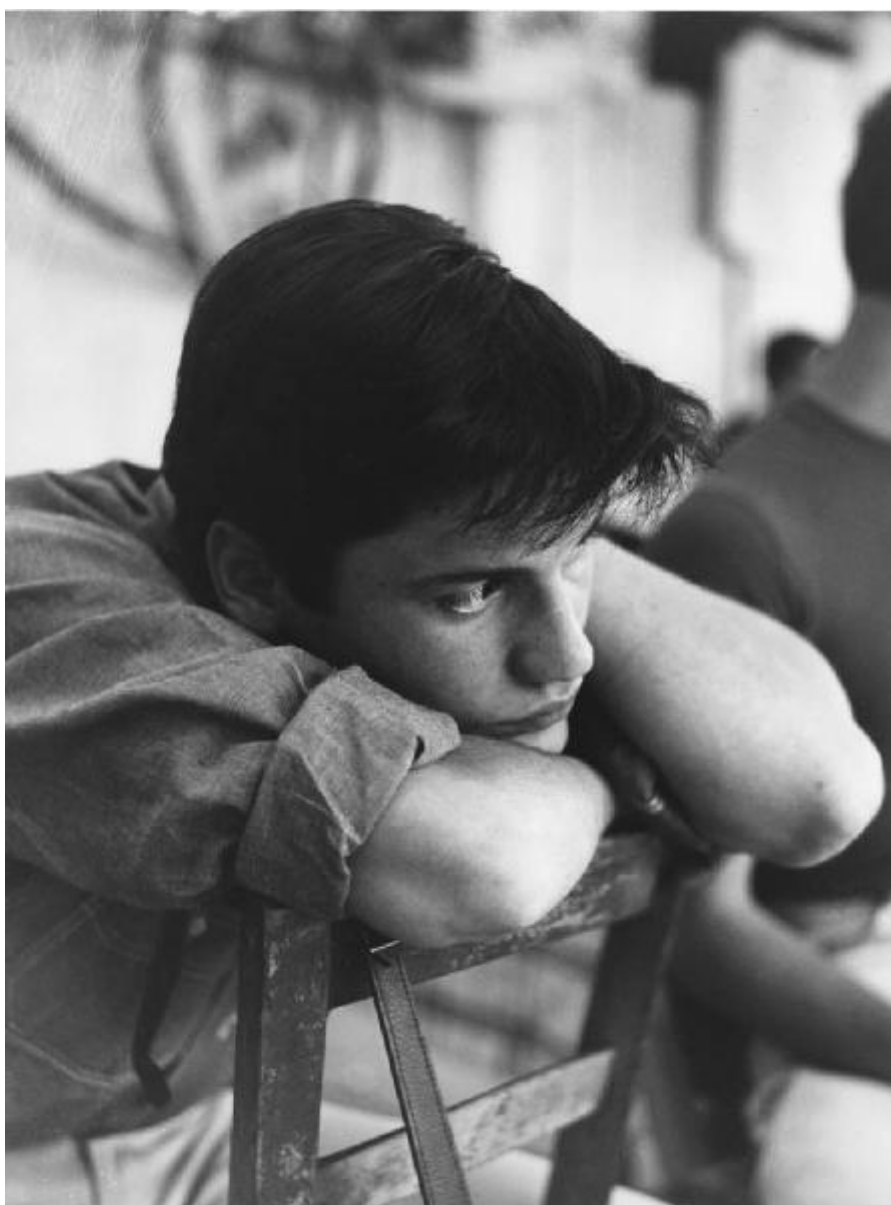

Scheda SIRBeC: <https://www.lombardiabeniculturali.it/fotografie/schede-complete/IMM-10100-0001892/>

## CODICI

Unità operativa: 10100

Numero scheda: 1892

Codice scheda: IMM-10100-0001892

Tipo di scheda: AFRLIMM

Identificazione

Balera/ Giovani: seconda scelta. Italia del Nord - Balera - Cortile interno - Ritratto maschile - Ragazzo appoggiato a una sedia vicino alla pista da ballo

## SOGGETTO

### CLASSIFICAZIONE [1 / 2]

Altra classificazione: reportage

Tipo classificazione: Classificazione per genere fotografico Archivi dell'Immagine - Regione Lombardia

### CLASSIFICAZIONE [2 / 2]

Altra classificazione: ritratto

Tipo classificazione: Classificazione per genere fotografico Archivi dell'Immagine - Regione Lombardia

### THESAURUS [1 / 6]

Descrittore: giovani

Tipo thesaurus: Thesaurus AESS, Archivi dell'Immagine - Regione Lombardia

### THESAURUS [2 / 6]

Descrittore: bar / osteria

Tipo thesaurus: Thesaurus AESS, Archivi dell'Immagine - Regione Lombardia

### THESAURUS [3 / 6]

Descrittore: biografia / ritratto

Tipo thesaurus: Thesaurus AESS, Archivi dell'Immagine - Regione Lombardia

### THESAURUS [4 / 6]

Descrittore: tempo libero

Tipo thesaurus: Thesaurus AESS, Archivi dell'Immagine - Regione Lombardia

### THESAURUS [5 / 6]

Descrittore: danza e ballo

Tipo thesaurus: Thesaurus AESS, Archivi dell'Immagine - Regione Lombardia

### **THESAURUS [6 / 6]**

Descrittore: musica / canto

Tipo thesaurus: Thesaurus AESS, Archivi dell'Immagine - Regione Lombardia

## **LUOGO E DATA DELLA RIPRESA**

### **LOCALIZZAZIONE**

Stato: Italia

Regione: Lombardia

Data: 1957 ca.-1963 ca.

### **DATAZIONE GENERICA**

Secolo: XX

Frazione di secolo: terzo quarto

### **DATAZIONE SPECIFICA**

Da: 1957

Validità: ca.

A: 1963

Validità: ca.

## **DEFINIZIONE CULTURALE**

### **AUTORE DELLA FOTOGRAFIA**

Nome di persona o ente: Cattaneo, Mario

Tipo intestazione: P

Dati anagrafici/estremi cronologici: 1916-2004

Riferimento all'intervento: fotografo principale

Codice scheda autore: AUF-10090-0000020

Indicazione del nome e dell'indirizzo: corso di Porta Vigentina, 10 - Milano

Motivazione dell'attribuzione: contesto

## **COMPILAZIONE**

**COMPILAZIONE**

Anno di redazione: 2018

Nome: Pacchiana, Daniela

Referente scientifico: Cerletti, Maddalena

Funzionario responsabile: Guerci, Gabriella

**SUPPORTO COLLEGATO: AFRLSUP - SUP-10100-0002427 [1 / 2]**

**CODICI**

Unità operativa: 10100

Numero scheda: 2427

Codice scheda: SUP-10100-0002427

**RIFERIMENTO SCHEDA IMMAGINE**

Codice IDK della scheda immagine: IMM-10100-0001892

Tipo scheda: F

Livello ricerca: I

**CODICE UNIVOCO**

Codice regione: 03

Numero catalogo generale: 02112798

Ente schedatore: R03/ Museo di Fotografia Contemporanea

Ente competente: S27

**OGGETTO**

**OGGETTO**

Definizione dell'oggetto: positivo

Natura biblioteconomica dell'oggetto: m

Originalità: originale

**QUANTITA'**

Numero oggetti/elementi: 1

**SOGGETTO**

**TITOLO [1 / 2]**

Titolo proprio: dalla serie "Balera"

Specifiche titolo: per estensione dal titolo della serie/ riferimento manoscritto sul contenitore originale dei negativi

**TITOLO [2 / 2]**

Titolo proprio: dalla serie "2° balera/ seconda scelta"

Specifiche titolo: per estensione dal titolo della serie/ riferimento manoscritto sul contenitore originale delle stampe

## **LOCALIZZAZIONE GEOGRAFICO-AMMINISTRATIVA**

### **INDICAZIONE DEL CONTENITORE FISICO**

Codice del contenitore fisico: 9153

Categoria del contenitore fisico: architettura

### **LOCALIZZAZIONE GEOGRAFICO-AMMINISTRATIVA ATTUALE**

Stato: Italia

Regione: Lombardia

Provincia: MI

Nome provincia: Milano

Codice ISTAT comune: 015077

Comune: Cinisello Balsamo

### **COLLOCAZIONE SPECIFICA**

Tipologia: villa

Qualificazione: residenziale

Denominazione: Villa Ghirlanda - complesso

Indirizzo: Via Giovanni Frova, 10

Denominazione struttura conservativa - livello 1: Museo di Fotografia Contemporanea

Denominazione struttura conservativa - livello 2: archivio fotografico

Tipologia struttura conservativa: museo

Collocazione originaria: NO

Altra denominazione [1 / 10]: Villa Ghirlanda Silva, Cattaneo di Proh

Altra denominazione [2 / 10]: Villa Ghirlanda Silva, Cattaneo di Proh

Altra denominazione [3 / 10]: Villa Ghirlanda Silva, Cattaneo di Proh

Altra denominazione [4 / 10]: Villa Ghirlanda Silva, Cattaneo di Proh

Altra denominazione [5 / 10]: Villa Ghirlanda Silva, Cattaneo di Proh

Altra denominazione [6 / 10]: Villa Ghirlanda Silva, Cattaneo di Proh

Altra denominazione [7 / 10]: Villa Ghirlanda Silva, Cattaneo di Proh

Altra denominazione [8 / 10]: Villa Ghirlanda Silva, Cattaneo di Proh

Altra denominazione [9 / 10]: Villa Ghirlanda Silva, Cattaneo di Proh

Altra denominazione [10 / 10]: Villa Ghirlanda Silva, Cattaneo di Proh

### **ACCESSIBILITA' DEL BENE**

Accessibilità: SI

Specifiche: su appuntamento

## **ALTRE LOCALIZZAZIONI GEOGRAFICO-AMMINISTRATIVE**

Tipo di localizzazione: luogo di provenienza

### **LOCALIZZAZIONE GEOGRAFICO-AMMINISTRATIVA**

Stato: Italia

Regione: Lombardia

Provincia: MI

Comune: Milano

### **COLLOCAZIONE SPECIFICA**

Tipologia: palazzo

Qualificazione: privato

Denominazione spazio viabilistico: corso di Porta Vigentina, 10

Specifiche: abitazione privata dell'autore

### **DATA**

Data ingresso: 1970 ca.-1990 ca.

Data uscita: 2006

## **UBICAZIONE**

### **UBICAZIONE FOTO**

Fondo: Mario Cattaneo

Sezione: CTN

Serie archivistica: CTN\_Balera

Sottoserie archivistica: CTN\_seconda scelta

Contenitore: 563

Collocazione: CTN\_572\_ST\_TQ



Segnatura strutturata: CTN\_572\_ST\_TQ

## **CRONOLOGIA**

### **CRONOLOGIA GENERICA**

Secolo: XX

Frazione di secolo: seconda metà

### **CRONOLOGIA SPECIFICA**

Da: 1970

Validità: ca.

A: 1990

Validità: ca.

### **MOTIVAZIONE CRONOLOGIA**

Motivazione: analisi tecnico-formale

## **DATI TECNICI**

Indicazione di colore: BN

Materia e tecnica: gelatina bromuro d'argento/carta

Specifiche tecniche: carta politenata

### **MISURE**

Tipo misure: supporto primario

Unità di misura: mm.

Altezza: 405

Larghezza: 305

Validità: ca.

Formato: 30x40

Altri formati: 405 x 305 mm

## **DATI ANALITICI**

### **ISCRIZIONI**

Classe di appartenenza: documentaria

Tecnica di scrittura: a penna

Posizione: supporto primario: verso: in alto a sinistra

Trascrizione: [penna rossa:] B. 294

## CONSERVAZIONE

### STATO DI CONSERVAZIONE

Riferimento alla parte: supporto primario: recto

Data: 2018

Stato di conservazione: buono

Indicazioni specifiche: ritocchi

## CONDIZIONE GIURIDICA E VINCOLI

### CONDIZIONE GIURIDICA

Indicazione generica: proprietà privata

### COPYRIGHT

Nome: Museo di Fotografia Contemporanea

Indirizzo: Mario Cattaneo © Museo di Fotografia Contemporanea, Milano-Cinisello Balsamo

Data di scadenza: 2074

Diritti d'autore: Museo di Fotografia Contemporanea

## FONTI E DOCUMENTI DI RIFERIMENTO

### DOCUMENTAZIONE FOTOGRAFICA

Codice univoco della risorsa: SC\_F\_SUP-10100-0002427\_IMG-0001064314

Genere: documentazione allegata

Tipo: fotografia digitale b.n.

Codice identificativo: sup\_10100\_0002427

Visibilità immagine: 1

Collocazione del file nell'archivio locale: CTN

Nome del file originale: sup\_10100\_0002427

### BIBLIOGRAFIA

Genere: bibliografia specifica

Autore: Cattaneo M.

Titolo libro o rivista: Mario Cattaneo

Luogo di edizione: Torino

Anno di edizione: 1999

Codice scheda bibliografia: 10090-00083

V., tavv., figg.: p. 85

## ACCESSO AI DATI

### SPECIFICHE DI ACCESSO AI DATI

Profilo di accesso: 1

Motivazione: bene di proprietà privata

## COMPILAZIONE

### COMPILAZIONE

Anno di redazione: 2018

Nome: Pacchiana, Daniela

Referente scientifico: Cerletti, Maddalena

Funzionario responsabile: Guerci, Gabriella

### AGGIORNAMENTO-REVISIONE

Anno di aggiornamento/revisione: 2021

Nome: Cerletti, Maddalena

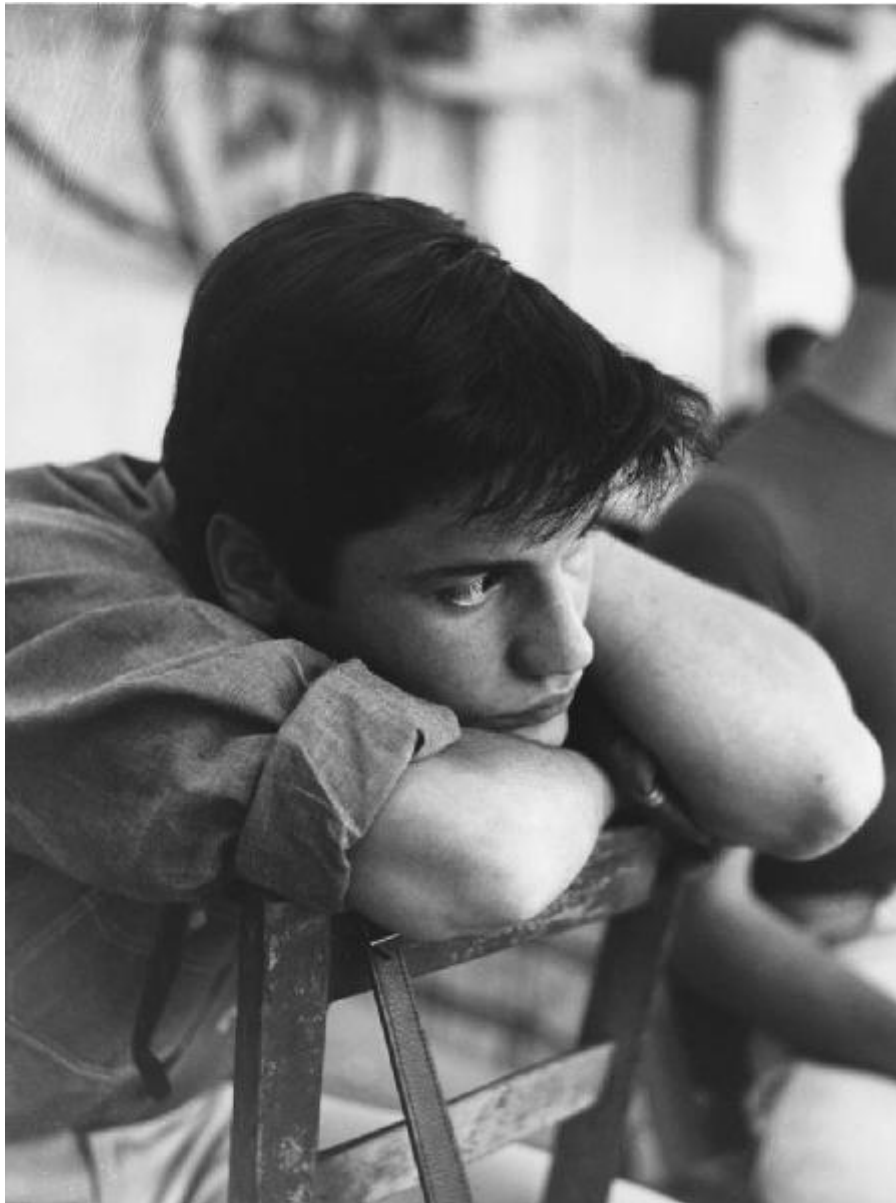

**SUPPORTO COLLEGATO: AFRLSUP - SUP-10100-0002645 [2 / 2]**

**CODICI**

Unità operativa: 10100

Numero scheda: 2645

Codice scheda: SUP-10100-0002645

**RIFERIMENTO SCHEDA IMMAGINE**

Codice IDK della scheda immagine: IMM-10100-0001892

Tipo scheda: F

Livello ricerca: I

**CODICE UNIVOCO**

Codice regione: 03

Numero catalogo generale: 02112806

Ente schedatore: R03/ Museo di Fotografia Contemporanea

Ente competente: S27

**OGGETTO**

**OGGETTO**

Definizione dell'oggetto: positivo

Natura biblioteconomica dell'oggetto: m

Originalità: originale

**QUANTITA'**

Numero oggetti/elementi: 1

**SOGGETTO**

**TITOLO [1 / 2]**

Titolo proprio: dalla serie "Balera"

Specifiche titolo: per estensione dal titolo della serie/ riferimento manoscritto sul contenitore originale dei negativi

**TITOLO [2 / 2]**

Titolo proprio: dalla serie "Giovani"

Specifiche titolo: per estensione dal titolo della serie/ riferimento manoscritto sul contenitore originale delle stampe

## **LOCALIZZAZIONE GEOGRAFICO-AMMINISTRATIVA**

### **INDICAZIONE DEL CONTENITORE FISICO**

Codice del contenitore fisico: 9153

Categoria del contenitore fisico: architettura

### **LOCALIZZAZIONE GEOGRAFICO-AMMINISTRATIVA ATTUALE**

Stato: Italia

Regione: Lombardia

Provincia: MI

Nome provincia: Milano

Codice ISTAT comune: 015077

Comune: Cinisello Balsamo

### **COLLOCAZIONE SPECIFICA**

Tipologia: villa

Qualificazione: residenziale

Denominazione: Villa Ghirlanda - complesso

Indirizzo: Via Giovanni Frova, 10

Denominazione struttura conservativa - livello 1: Museo di Fotografia Contemporanea

Denominazione struttura conservativa - livello 2: archivio fotografico

Tipologia struttura conservativa: museo

Collocazione originaria: NO

Altra denominazione [1 / 10]: Villa Ghirlanda Silva, Cattaneo di Proh

Altra denominazione [2 / 10]: Villa Ghirlanda Silva, Cattaneo di Proh

Altra denominazione [3 / 10]: Villa Ghirlanda Silva, Cattaneo di Proh

Altra denominazione [4 / 10]: Villa Ghirlanda Silva, Cattaneo di Proh

Altra denominazione [5 / 10]: Villa Ghirlanda Silva, Cattaneo di Proh

Altra denominazione [6 / 10]: Villa Ghirlanda Silva, Cattaneo di Proh

Altra denominazione [7 / 10]: Villa Ghirlanda Silva, Cattaneo di Proh

Altra denominazione [8 / 10]: Villa Ghirlanda Silva, Cattaneo di Proh

Altra denominazione [9 / 10]: Villa Ghirlanda Silva, Cattaneo di Proh

Altra denominazione [10 / 10]: Villa Ghirlanda Silva, Cattaneo di Proh

### **ACCESSIBILITA' DEL BENE**

Accessibilità: SI

Specifiche: su appuntamento

## **ALTRE LOCALIZZAZIONI GEOGRAFICO-AMMINISTRATIVE**

Tipo di localizzazione: luogo di provenienza

### **LOCALIZZAZIONE GEOGRAFICO-AMMINISTRATIVA**

Stato: Italia

Regione: Lombardia

Provincia: MI

Comune: Milano

### **COLLOCAZIONE SPECIFICA**

Tipologia: palazzo

Qualificazione: privato

Denominazione spazio viabilistico: corso di Porta Vigentina, 10

Specifiche: abitazione privata dell'autore

### **DATA**

Data ingresso: 1957 ca.-1975 ca.

Data uscita: 2006

## **UBICAZIONE**

### **UBICAZIONE FOTO**

Fondo: Mario Cattaneo

Sezione: CTN

Serie archivistica: CTN\_Giovani

Contenitore: 605

Collocazione: CTN\_828\_ST\_TQ

Segnatura strutturata: CTN\_828\_ST\_TQ

## CRONOLOGIA

### CRONOLOGIA GENERICA

Secolo: XX

Frazione di secolo: terzo quarto

### CRONOLOGIA SPECIFICA

Da: 1957

Validità: ca.

A: 1975

Validità: ca.

### MOTIVAZIONE CRONOLOGIA

Motivazione: confronto

Specifiche: con altre stampe

## DATI TECNICI

Indicazione di colore: BN

Materia e tecnica: gelatina bromuro d'argento/carta

### MISURE

Tipo misure: supporto primario

Unità di misura: mm.

Altezza: 398

Larghezza: 304

Validità: ca.

Formato: 30x40

Altri formati: 398 x 304 mm

## CONSERVAZIONE

### STATO DI CONSERVAZIONE

Riferimento alla parte: supporto primario: recto

Data: 2018



Stato di conservazione: buono

Indicazioni specifiche: graffi - abrasioni - impressioni - difetti di trattamento - impronte digitali - pieghe - ritocchi

## CONDIZIONE GIURIDICA E VINCOLI

### CONDIZIONE GIURIDICA

Indicazione generica: proprietà privata

### COPYRIGHT

Nome: Museo di Fotografia Contemporanea

Indirizzo: Mario Cattaneo © Museo di Fotografia Contemporanea, Milano-Cinisello Balsamo

Data di scadenza: 2074

Diritti d'autore: Museo di Fotografia Contemporanea

## FONTI E DOCUMENTI DI RIFERIMENTO

### DOCUMENTAZIONE FOTOGRAFICA

Codice univoco della risorsa: SC\_F\_SUP-10100-0002645\_IMG-0001064321

Genere: documentazione allegata

Tipo: fotografia digitale b.n.

Codice identificativo: sup\_10100\_0002645

Visibilità immagine: 1

Collocazione del file nell'archivio locale: CTN

Nome del file originale: sup\_10100\_0002645

### BIBLIOGRAFIA

Genere: bibliografia specifica

Autore: Cattaneo M.

Titolo libro o rivista: Mario Cattaneo

Luogo di edizione: Torino

Anno di edizione: 1999

Codice scheda bibliografia: 10090-00083

V., tavv., figg.: p. 85

## ACCESSO AI DATI

### SPECIFICHE DI ACCESSO AI DATI

Profilo di accesso: 1

Motivazione: bene di proprietà privata

## COMPILAZIONE

### COMPILAZIONE

Anno di redazione: 2018

Nome: Pacchiana, Daniela

Referente scientifico: Cerletti, Maddalena

Funzionario responsabile: Guerri, Gabriella

### AGGIORNAMENTO-REVISIONE

Anno di aggiornamento/revisione: 2021

Nome: Cerletti, Maddalena

