

Sport e tempo libero. Milano - Parco Sempione - Ritratto maschile - Ragazzo - Castello sforzesco

Venturi, Riccardo

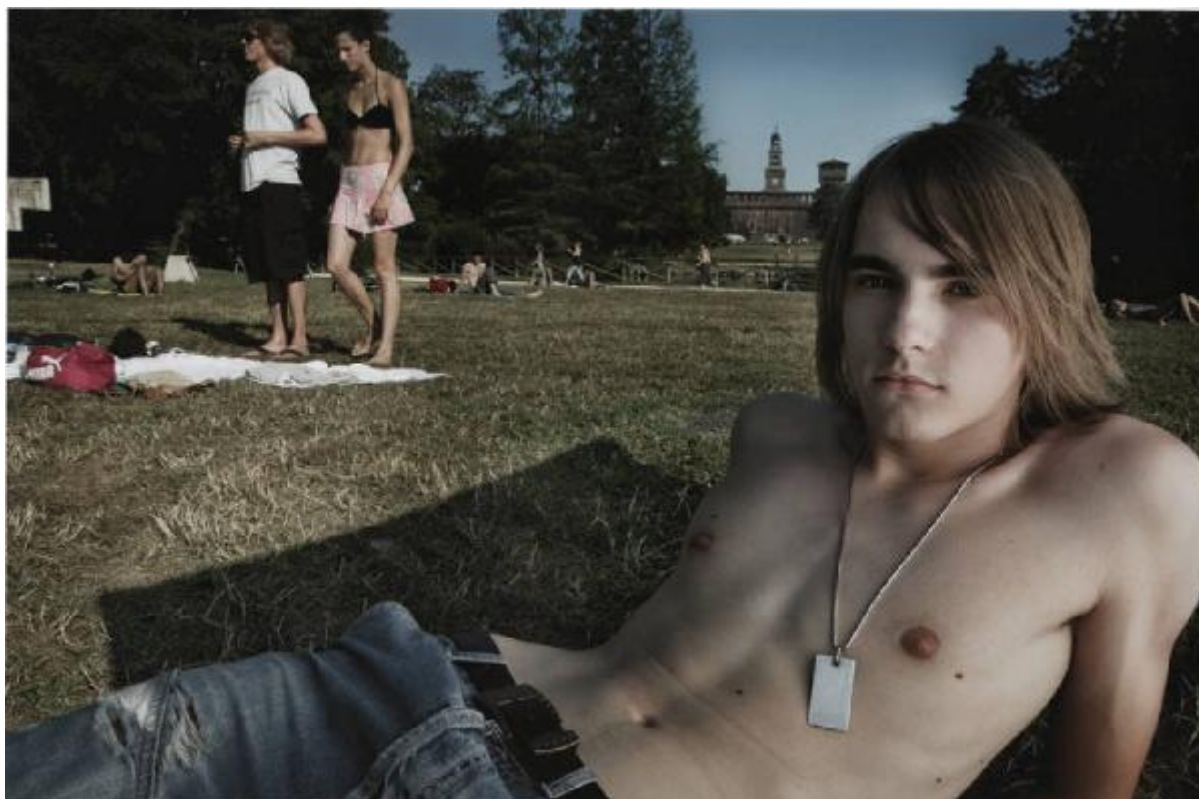

Link risorsa: <https://www.lombardiabeniculturali.it/fotografie/schede/IMM-10100-0003276/>

Scheda SIRBeC: <https://www.lombardiabeniculturali.it/fotografie/schede-complete/IMM-10100-0003276/>

CODICI

Unità operativa: 10100

Numero scheda: 3276

Codice scheda: IMM-10100-0003276

Tipo di scheda: AFRLIMM

Identificazione: Sport e tempo libero. Milano - Parco Sempione - Ritratto maschile - Ragazzo - Castello sforzesco

SOGGETTO

CLASSIFICAZIONE [1 / 2]

Altra classificazione: reportage

Tipo classificazione: Classificazione per genere fotografico Archivi dell'Immagine - Regione Lombardia

CLASSIFICAZIONE [2 / 2]

Altra classificazione: ritratto

Tipo classificazione: Classificazione per genere fotografico Archivi dell'Immagine - Regione Lombardia

THESAURUS [1 / 4]

Descrittore: biografia / ritratto

Tipo thesaurus: Thesaurus AESS, Archivi dell'Immagine - Regione Lombardia

THESAURUS [2 / 4]

Descrittore: tempo libero

Tipo thesaurus: Thesaurus AESS, Archivi dell'Immagine - Regione Lombardia

THESAURUS [3 / 4]

Descrittore: giovani

Tipo thesaurus: Thesaurus AESS, Archivi dell'Immagine - Regione Lombardia

THESAURUS [4 / 4]

Descrittore: parchi / giardini / orti

Tipo thesaurus: Thesaurus AESS, Archivi dell'Immagine - Regione Lombardia

LUOGO E DATA DELLA RIPRESA

LOCALIZZAZIONE

Stato: Italia

Regione: Lombardia

Provincia: MI

Comune: Milano

Data: 2006-2007

DATAZIONE GENERICA

Secolo: XXI

Frazione di secolo: inizio

DATAZIONE SPECIFICA

Da: 2006/06

Validità: post

A: 2007/02

Validità: ante

DEFINIZIONE CULTURALE

AUTORE DELLA FOTOGRAFIA

Nome di persona o ente: Venturi, Riccardo

Tipo intestazione: P

Dati anagrafici/estremi cronologici: 1966-

Riferimento all'intervento: fotografo principale

Codice scheda autore: AUF-10100-0000057

Motivazione dell'attribuzione: firma

Specifiche sull'attribuzione: supporto primario: verso

COMPILAZIONE

COMPILAZIONE

Anno di redazione: 2019

Nome: Pacchiana, Daniela

Referente scientifico: Cerletti, Maddalena

Funzionario responsabile: Guerci, Gabriella

SUPPORTO COLLEGATO: AFRLSUP - SUP-10100-0004090 [1 / 1]

CODICI

Unità operativa: 10100

Numero scheda: 4090

Codice scheda: SUP-10100-0004090

RIFERIMENTO SCHEDA IMMAGINE

Codice IDK della scheda immagine: IMM-10100-0003276

Tipo scheda: F

Livello ricerca: P

CODICE UNIVOCO

Codice regione: 03

Numero catalogo generale: 02114364

Ente schedatore: R03/ Museo di Fotografia Contemporanea

Ente competente: S27

OGGETTO

OGGETTO

Definizione dell'oggetto: positivo

Natura biblioteconomica dell'oggetto: m

Originalità: originale

QUANTITA'

Numero oggetti/elementi: 1

SOGGETTO

TITOLO

Titolo proprio: Dalla serie "Sport e tempo libero". Milano, Parco Sempione

Specifiche titolo: bibliografia: Paesaggio Prossimo, 2007

LOCALIZZAZIONE GEOGRAFICO-AMMINISTRATIVA

INDICAZIONE DEL CONTENITORE FISICO

Codice del contenitore fisico: 9153

Categoria del contenitore fisico: architettura

LOCALIZZAZIONE GEOGRAFICO-AMMINISTRATIVA ATTUALE

Stato: Italia

Regione: Lombardia

Provincia: MI

Nome provincia: Milano

Codice ISTAT comune: 015077

Comune: Cinisello Balsamo

COLLOCAZIONE SPECIFICA

Tipologia: villa

Qualificazione: residenziale

Denominazione: Villa Ghirlanda - complesso

Indirizzo: Via Giovanni Frova, 10

Denominazione struttura conservativa - livello 1: Museo di Fotografia Contemporanea

Denominazione struttura conservativa - livello 2: archivio fotografico

Tipologia struttura conservativa: museo

Collocazione originaria: NO

Altra denominazione [1 / 10]: Villa Ghirlanda Silva, Cattaneo di Proh

Altra denominazione [2 / 10]: Villa Ghirlanda Silva, Cattaneo di Proh

Altra denominazione [3 / 10]: Villa Ghirlanda Silva, Cattaneo di Proh

Altra denominazione [4 / 10]: Villa Ghirlanda Silva, Cattaneo di Proh

Altra denominazione [5 / 10]: Villa Ghirlanda Silva, Cattaneo di Proh

Altra denominazione [6 / 10]: Villa Ghirlanda Silva, Cattaneo di Proh

Altra denominazione [7 / 10]: Villa Ghirlanda Silva, Cattaneo di Proh

Altra denominazione [8 / 10]: Villa Ghirlanda Silva, Cattaneo di Proh

Altra denominazione [9 / 10]: Villa Ghirlanda Silva, Cattaneo di Proh

Altra denominazione [10 / 10]: Villa Ghirlanda Silva, Cattaneo di Proh

ACCESSIBILITA' DEL BENE

Accessibilità: SI

ALTRE LOCALIZZAZIONI GEOGRAFICO-AMMINISTRATIVE

Tipo di localizzazione: luogo di provenienza

LOCALIZZAZIONE GEOGRAFICO-AMMINISTRATIVA

Stato: Italia

Regione: Lombardia

Provincia: MI

Comune: Milano

COLLOCAZIONE SPECIFICA

Tipologia: palazzo

Denominazione: Spazio Guicciardini

Denominazione spazio viabilistico: via Guicciardini, 6

DATA

Data ingresso: 2007

Data uscita: 2015

UBICAZIONE

UBICAZIONE FOTO

Fondo: Paesaggio Prossimo

Sezione: PSGPRO

Serie archivistica: VENTURI_Sport

Collocazione: PSGPRO_47_STINKJ_CQ

Segnatura strutturata: PSGPRO_47_STINKJ_CQ

STIMA

CRONOLOGIA

CRONOLOGIA GENERICA

Secolo: XXI

Frazione di secolo: inizio

CRONOLOGIA SPECIFICA

Da: 2006/06

Validità: post

A: 2007/02

Validità: ante

MOTIVAZIONE CRONOLOGIA

Motivazione: bibliografia

Specifiche: bibliografia: Paesaggio Prossimo, 2007

DATI TECNICI

Indicazione di colore: C

Materia e tecnica: stampa ink-jet / carta

Specifiche tecniche: carta politenata Epson

MISURE [1 / 2]

Tipo misure: singola immagine

Unità di misura: mm.

Altezza: 266

Larghezza: 400

Validità: ca.

MISURE [2 / 2]

Tipo misure: supporto primario

Unità di misura: mm.

Altezza: 329

Larghezza: 483

Validità: ca.

Formato: 40x50

Altri formati: 329 x 483 mm

DATI ANALITICI

ISCRIZIONI

Classe di appartenenza: copyright

Tecnica di scrittura: a penna

Posizione: supporto primario: verso: in basso a destra

Trascrizione: Venturi

CONSERVAZIONE

STATO DI CONSERVAZIONE

Riferimento alla parte: supporto primario: recto

Data: 2019

Stato di conservazione: buono

Indicazioni specifiche: graffi - pieghe

CONDIZIONE GIURIDICA E VINCOLI

CONDIZIONE GIURIDICA

Indicazione generica: proprietà Ente pubblico territoriale

Indicazione specifica: Provincia di Milano-Città Metropolitana di Milano

Indirizzo: MI/ Milano/ Via Vivaio, 1

ACQUISIZIONE

Tipo acquisizione: deposito

Nome: Provincia di Milano-Città Metropolitana di Milano

Data acquisizione: 2015

Luogo acquisizione: MI/ Cinisello Balsamo/ Villa Ghirlanda/ Museo di Fotografia Contemporanea/ via Frova, 10

COPYRIGHT

Nome: Venturi, Riccardo

Indirizzo

© Riccardo Venturi - Città Metropolitana di Milano / Museo di Fotografia Contemporanea, Milano-Cinisello Balsamo

Diritti d'autore: autore

FONTI E DOCUMENTI DI RIFERIMENTO

DOCUMENTAZIONE FOTOGRAFICA

Codice univoco della risorsa: SC_F_SUP-10100-0004090_IMG-0001065001

Genere: documentazione allegata

Tipo: fotografia digitale colore

Codice identificativo: sup_10100_0004090

Visibilità immagine: 1

Collocazione del file nell'archivio locale: PSGPRO

Nome del file originale: sup_10100_0004090

BIBLIOGRAFIA

Genere: bibliografia specifica

Autore: Curti D./ Invernizzi C. (a cura di)

Titolo libro o rivista: Paesaggio prossimo

Luogo di edizione: Roma

Anno di edizione: 2007

Codice scheda bibliografia: 10100-00023

V., tavv., figg.: p. 118

ACCESSO AI DATI

SPECIFICHE DI ACCESSO AI DATI

Profilo di accesso: 1

Motivazione: bene di proprietà privata

COMPILAZIONE

COMPILAZIONE

Anno di redazione: 2019

Nome: Pacchiana, Daniela

Referente scientifico: Cerletti, Maddalena

Funzionario responsabile: Guerci, Gabriella

AGGIORNAMENTO-REVISIONE

Anno di aggiornamento/revisione: 2021

Nome: Cerletti, Maddalena

