

## **Manifestazioni contro i licenziamenti Innocenti. Milano - Interno della fabbrica Innocenti Leyland - Stabilimento vuoto - Dettaglio insegna Innocenti tra i rifiuti**

**Giovannetti, Giovanni**

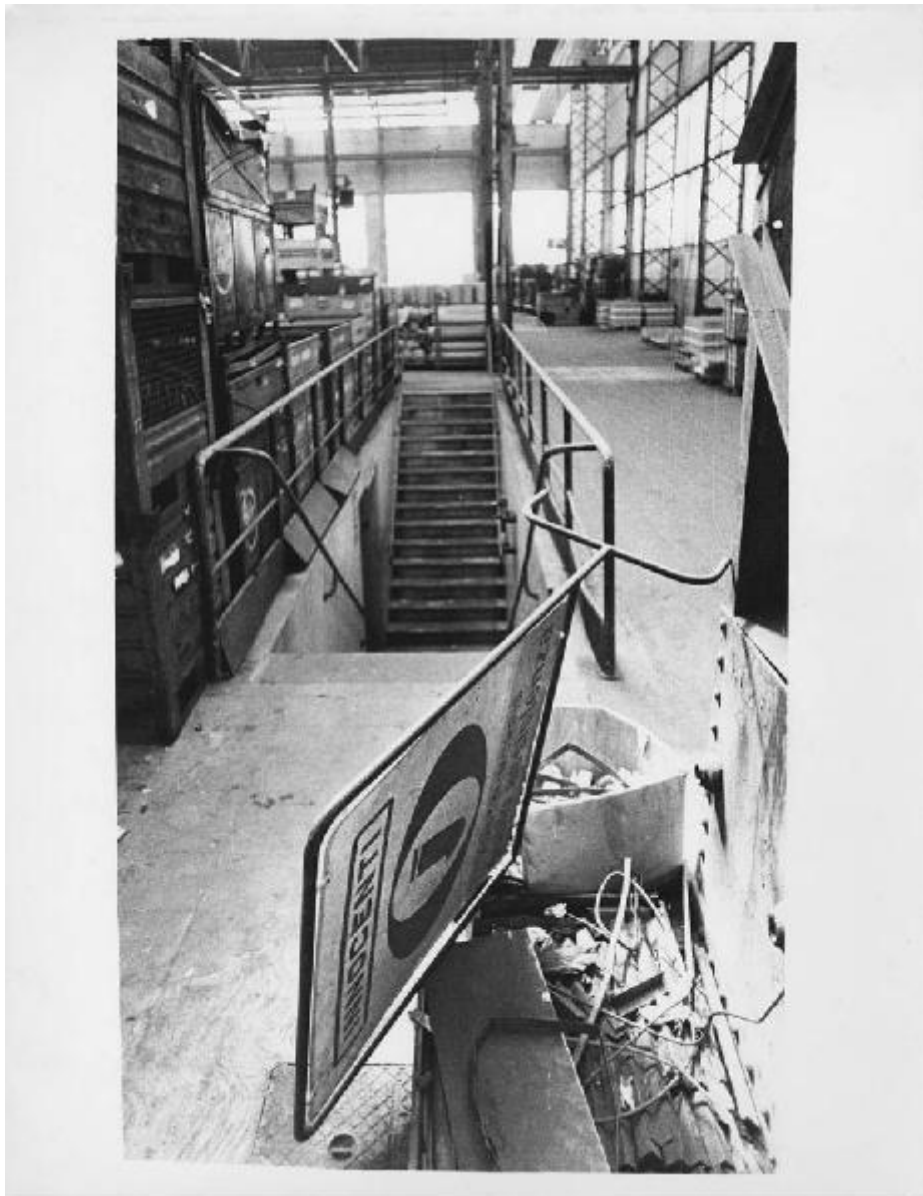

Scheda SIRBeC: <https://www.lombardiabeniculturali.it/fotografie/schede-complete/IMM-10100-0003503/>

## CODICI

Unità operativa: 10100

Numero scheda: 3503

Codice scheda: IMM-10100-0003503

Tipo di scheda: AFRLIMM

Identificazione

Manifestazioni contro i licenziamenti Innocenti. Milano - Interno della fabbrica Innocenti Leyland - Stabilimento vuoto - Dettaglio insegna Innocenti tra i rifiuti

## SOGGETTO

### CLASSIFICAZIONE

Altra classificazione: reportage

Tipo classificazione: Classificazione per genere fotografico Archivi dell'Immagine - Regione Lombardia

### THESAURUS [1 / 3]

Descrittore: fabbrica / opificio

Tipo thesaurus: Thesaurus AESS, Archivi dell'Immagine - Regione Lombardia

### THESAURUS [2 / 3]

Descrittore: interni

Tipo thesaurus: Thesaurus AESS, Archivi dell'Immagine - Regione Lombardia

### THESAURUS [3 / 3]

Descrittore: architettura

Tipo thesaurus: Thesaurus AESS, Archivi dell'Immagine - Regione Lombardia

## LUOGO E DATA DELLA RIPRESA

### LOCALIZZAZIONE

Stato: Italia

Regione: Lombardia

Provincia: MI

Comune: Milano

Data: 1974 ca.-1976 ca.

## DATAZIONE GENERICA

Secolo: XX

Frazione di secolo: seconda metà

## DATAZIONE SPECIFICA

Da: 1974

Validità: ca.

A: 1976

Validità: ca.

## DEFINIZIONE CULTURALE

### AUTORE DELLA FOTOGRAFIA

Nome di persona o ente: Giovannetti, Giovanni

Tipo intestazione: P

Dati anagrafici/estremi cronologici: 1955-

Riferimento all'intervento: fotografo principale

Codice scheda autore: AUF-10100-0000065

Motivazione dell'attribuzione: timbro

Specifiche sull'attribuzione: supporto primario: verso

## COMPILAZIONE

### COMPILAZIONE

Anno di redazione: 2018

Nome: Pacchiana, Daniela

Referente scientifico: Cerletti, Maddalena

Funzionario responsabile: Guerci, Gabriella

**SUPPORTO COLLEGATO: AFRLSUP - SUP-10100-0004320 [1 / 1]**

**CODICI**

Unità operativa: 10100

Numero scheda: 4320

Codice scheda: SUP-10100-0004320

**RIFERIMENTO SCHEDA IMMAGINE**

Codice IDK della scheda immagine: IMM-10100-0003503

Tipo scheda: F

Livello ricerca: I

**CODICE UNIVOCO**

Codice regione: 03

Numero catalogo generale: 02113228

Ente schedatore: R03/ Museo di Fotografia Contemporanea

Ente competente: S27

**OGGETTO**

**OGGETTO**

Definizione dell'oggetto: positivo

Natura biblioteconomica dell'oggetto: m

Originalità: originale

**QUANTITA'**

Numero oggetti/elementi: 1

**SOGGETTO**

**TITOLO**

Titolo proprio: Leyland Innocenti, dettaglio dell'interno deserto della catena di montaggio

Specifiche titolo: manoscritto sul verso del supporto primario

**LOCALIZZAZIONE GEOGRAFICO-AMMINISTRATIVA**

## **INDICAZIONE DEL CONTENITORE FISICO**

Codice del contenitore fisico: 9153

Categoria del contenitore fisico: architettura

## **LOCALIZZAZIONE GEOGRAFICO-AMMINISTRATIVA ATTUALE**

Stato: Italia

Regione: Lombardia

Provincia: MI

Nome provincia: Milano

Codice ISTAT comune: 015077

Comune: Cinisello Balsamo

## **COLLOCAZIONE SPECIFICA**

Tipologia: villa

Qualificazione: residenziale

Denominazione: Villa Ghirlanda - complesso

Indirizzo: Via Giovanni Frova, 10

Denominazione struttura conservativa - livello 1: Museo di Fotografia Contemporanea

Denominazione struttura conservativa - livello 2: archivio fotografico

Tipologia struttura conservativa: museo

Collocazione originaria: NO

Altra denominazione [1 / 10]: Villa Ghirlanda Silva, Cattaneo di Proh

Altra denominazione [2 / 10]: Villa Ghirlanda Silva, Cattaneo di Proh

Altra denominazione [3 / 10]: Villa Ghirlanda Silva, Cattaneo di Proh

Altra denominazione [4 / 10]: Villa Ghirlanda Silva, Cattaneo di Proh

Altra denominazione [5 / 10]: Villa Ghirlanda Silva, Cattaneo di Proh

Altra denominazione [6 / 10]: Villa Ghirlanda Silva, Cattaneo di Proh

Altra denominazione [7 / 10]: Villa Ghirlanda Silva, Cattaneo di Proh

Altra denominazione [8 / 10]: Villa Ghirlanda Silva, Cattaneo di Proh

Altra denominazione [9 / 10]: Villa Ghirlanda Silva, Cattaneo di Proh

Altra denominazione [10 / 10]: Villa Ghirlanda Silva, Cattaneo di Proh

## **ACCESSIBILITA' DEL BENE**

Accessibilità: SI

Specifiche: su appuntamento

## ALTRE LOCALIZZAZIONI GEOGRAFICO-AMMINISTRATIVE

Tipo di localizzazione: luogo di provenienza

### LOCALIZZAZIONE GEOGRAFICO-AMMINISTRATIVA

Stato: Italia

Regione: Lombardia

Provincia: MI

Comune: Milano

### COLLOCAZIONE SPECIFICA

Tipologia: palazzo

Qualificazione: privato

Denominazione spazio viabilistico: via Maroncelli, 14

Denominazione struttura conservativa - livello 1: Agenzia Grazia Neri

### DATA

Data uscita: 2010

## UBICAZIONE

### UBICAZIONE FOTO

Fondo: Agenzia Grazia Neri

Sezione: AGN

Serie archivistica: Archivio gruppi e manifestazioni/ Grande formato

Sottoserie archivistica: Manifestazioni contro i licenziamenti Innocenti

Contenitore: 1.1.2

Collocazione: AGN\_60\_ST\_VT

Segnatura strutturata: AGN\_60\_ST\_VT

## CRONOLOGIA

### CRONOLOGIA GENERICA

Secolo: XX

Frazione di secolo: seconda metà

### **CRONOLOGIA SPECIFICA**

Da: 1974

Validità: ca.

A: 1979

Validità: ca.

### **MOTIVAZIONE CRONOLOGIA**

Motivazione: confronto

Specifiche: con altre stampe

## **DATI TECNICI**

Indicazione di colore: BN

Materia e tecnica: gelatina bromuro d'argento/carta

### **MISURE [1 / 2]**

Tipo misure: singola immagine

Unità di misura: mm.

Altezza: 290

Larghezza: 170

Validità: ca.

### **MISURE [2 / 2]**

Tipo misure: supporto primario

Unità di misura: mm.

Altezza: 310

Larghezza: 240

Validità: ca.

Formato: 24x30

Altri formati: 310 x 240 mm

## **DATI ANALITICI**



## **ISCRIZIONI**

Classe di appartenenza: titolazione

Tecnica di scrittura: a penna

Posizione: supporto primario: verso: al centro

Trascrizione: Leyland Innocenti // dettaglio dell'interno deserto della catena di montaggio

## **STEMMI/MARCHI/TIMBRI [1 / 2]**

Classe di appartenenza: etichetta

Qualificazione: copyright

Identificazione: Giovanni Giovannetti

Quantità: 1

Posizione: supporto primario: verso: al centro

Descrizione: GIOVANNI GIOVANNETTI // only one reproduction

Codice scheda autore: AUF-10100-0000065

## **STEMMI/MARCHI/TIMBRI [2 / 2]**

Classe di appartenenza: timbro

Qualificazione: commerciale

Identificazione: Grazia Neri

Quantità: 1

Posizione: supporto primario: verso: in alto a destra

Descrizione: grazia neri // via senato 18/20121 milano

## **CONSERVAZIONE**

### **STATO DI CONSERVAZIONE**

Riferimento alla parte: supporto primario: recto

Data: 2018

Stato di conservazione: buono

Indicazioni specifiche: graffi - abrasioni - bordi danneggiati - pieghe

## **CONDIZIONE GIURIDICA E VINCOLI**

### **CONDIZIONE GIURIDICA**

Indicazione generica: proprietà privata

## **COPYRIGHT**

Nome: Giovannetti, Giovanni

Indirizzo: © Giovanni Giovannetti - Museo di Fotografia Contemporanea, Milano-Cinisello Balsamo

Diritti d'autore: autore

## **FONTI E DOCUMENTI DI RIFERIMENTO**

### **DOCUMENTAZIONE FOTOGRAFICA**

Codice univoco della risorsa: SC\_F\_SUP-10100-0004320\_IMG-0001063637

Genere: documentazione allegata

Tipo: fotografia digitale b.n.

Codice identificativo: sup\_10100\_0004320

Visibilità immagine: 1

Collocazione del file nell'archivio locale: AGN

Nome del file originale: sup\_10100\_0004320

## **ACCESSO AI DATI**

### **SPECIFICHE DI ACCESSO AI DATI**

Profilo di accesso: 1

Motivazione: bene di proprietà privata

## **COMPILAZIONE**

### **COMPILAZIONE**

Anno di redazione: 2018

Nome: Pacchiana, Daniela

Referente scientifico: Cerletti, Maddalena

Funzionario responsabile: Guerci, Gabriella

### **AGGIORNAMENTO-REVISIONE**

Anno di aggiornamento/revisione: 2021

Nome: Cerletti, Maddalena

