

# **Zibecchi caso. Milano, corso XXII Marzo - Manifestazione in risposta alla morte di Claudio Varalli - Scontri - Il corpo di Giannino Zibecchi a terra investito da un camion dei carabinieri - Gruppo di poliziotti**

Lucas, Uliano

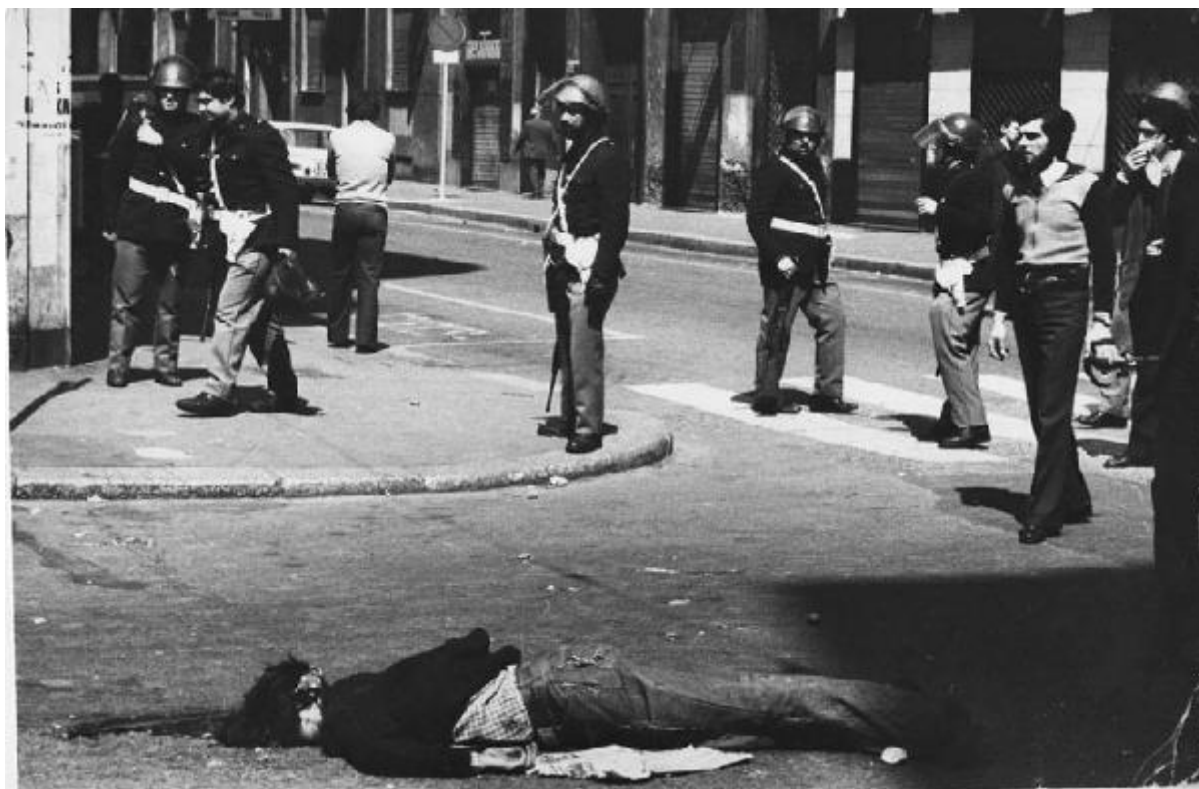

Link risorsa: <https://www.lombardiabeniculturali.it/fotografie/schede/IMM-10100-0003871/>

Scheda SIRBeC: <https://www.lombardiabeniculturali.it/fotografie/schede-complete/IMM-10100-0003871/>

## CODICI

Unità operativa: 10100

Numero scheda: 3871

Codice scheda: IMM-10100-0003871

Tipo di scheda: AFRLIMM

## SOGGETTO

### SOGGETTO

Indicazioni sul soggetto

Giannino Zibecchi, lavoratore, studente e militante dei Comitati antifascisti, morì investito da un camion dei carabinieri, guidato dal milite Sergio Chiarieri, in Corso XXII Marzo a Milano il 17 aprile 1975, durante i violenti scontri, avvenuti in città, in risposta alla morte di Claudio Varalli, uno studente di 18 anni, militante della nuova sinistra, freddato a colpi di pistola da un fascista in Piazza Cavour il giorno precedente

Identificazione

Zibecchi caso. Milano, corso XXII Marzo - Manifestazione in risposta alla morte di Claudio Varalli - Scontri - Il corpo di Giannino Zibecchi a terra investito da un camion dei carabinieri - Gruppo di poliziotti

Nomi: Zibecchi, Giannino

### CLASSIFICAZIONE

Altra classificazione: reportage

Tipo classificazione: Classificazione per genere fotografico Archivi dell'Immagine - Regione Lombardia

### THESAURUS [1 / 5]

Descrittore: politica

Tipo thesaurus: Thesaurus AESS, Archivi dell'Immagine - Regione Lombardia

### THESAURUS [2 / 5]

Descrittore: conflitto sociale

Tipo thesaurus: Thesaurus AESS, Archivi dell'Immagine - Regione Lombardia

### THESAURUS [3 / 5]

Descrittore: militare

Tipo thesaurus: Thesaurus AESS, Archivi dell'Immagine - Regione Lombardia

### THESAURUS [4 / 5]

Descrittore: morte

Tipo thesaurus: Thesaurus AESS, Archivi dell'Immagine - Regione Lombardia

## THESAURUS [5 / 5]

Descrittore: cronaca

Tipo thesaurus: Thesaurus AESS, Archivi dell'Immagine - Regione Lombardia

## LUOGO E DATA DELLA RIPRESA

### LOCALIZZAZIONE

Stato: Italia

Regione: Lombardia

Provincia: MI

Comune: Milano

Data: 1975/11/17

### DATAZIONE GENERICA

Secolo: XX

Frazione di secolo: ultimo quarto

### DATAZIONE SPECIFICA

Da: 1975/11/17

A: 1975/11/17

## DEFINIZIONE CULTURALE

### AUTORE DELLA FOTOGRAFIA

Nome di persona o ente: Lucas, Uliano

Tipo intestazione: P

Dati anagrafici/estremi cronologici: 1942-

Riferimento all'intervento: fotografo principale

Codice scheda autore: AUF-10070-0000011

Motivazione dell'attribuzione: iscrizione

Specifiche sull'attribuzione: supporto primario: verso

## COMPILAZIONE

### COMPILAZIONE

Anno di redazione: 2018

Nome: Pacchiana, Daniela

Referente scientifico: Cerletti, Maddalena

Funzionario responsabile: Guerci, Gabriella

**AGGIORNAMENTO-REVISIONE**

Data: 2020

Nome: Cerletti, Maddalena

Referente scientifico: Cerletti, Maddalena

Funzionario responsabile: Guerci, Gabriella

**SUPPORTO COLLEGATO: AFRLSUP - SUP-10100-0004687 [1 / 1]**

**CODICI**

Unità operativa: 10100

Numero scheda: 4687

Codice scheda: SUP-10100-0004687

**RIFERIMENTO SCHEDA IMMAGINE**

Codice IDK della scheda immagine: IMM-10100-0003871

Tipo scheda: F

Livello ricerca: I

**CODICE UNIVOCO**

Codice regione: 03

Numero catalogo generale: 02113324

Ente schedatore: R03/ Museo di Fotografia Contemporanea

Ente competente: S27

**OGGETTO**

**OGGETTO**

Definizione dell'oggetto: positivo

Natura biblioteconomica dell'oggetto: m

Originalità: originale

**QUANTITA'**

Numero oggetti/elementi: 1

**SOGGETTO**

**TITOLO**

Titolo proprio

Il corpo di Giannino Zibecchi ucciso da un camion dei carabinieri durante una manifestazione, Corso XXII marzo, Milano, 1975

Specifiche titolo: dell'autore, comunicazione settembre 2020

## LOCALIZZAZIONE GEOGRAFICO-AMMINISTRATIVA

### INDICAZIONE DEL CONTENITORE FISICO

Codice del contenitore fisico: 9153

Categoria del contenitore fisico: architettura

### LOCALIZZAZIONE GEOGRAFICO-AMMINISTRATIVA ATTUALE

Stato: Italia

Regione: Lombardia

Provincia: MI

Nome provincia: Milano

Codice ISTAT comune: 015077

Comune: Cinisello Balsamo

### COLLOCAZIONE SPECIFICA

Tipologia: villa

Qualificazione: residenziale

Denominazione: Villa Ghirlanda - complesso

Indirizzo: Via Giovanni Frova, 10

Denominazione struttura conservativa - livello 1: Museo di Fotografia Contemporanea

Denominazione struttura conservativa - livello 2: archivio fotografico

Tipologia struttura conservativa: museo

Collocazione originaria: NO

Altra denominazione [1 / 10]: Villa Ghirlanda Silva, Cattaneo di Proh

Altra denominazione [2 / 10]: Villa Ghirlanda Silva, Cattaneo di Proh

Altra denominazione [3 / 10]: Villa Ghirlanda Silva, Cattaneo di Proh

Altra denominazione [4 / 10]: Villa Ghirlanda Silva, Cattaneo di Proh

Altra denominazione [5 / 10]: Villa Ghirlanda Silva, Cattaneo di Proh

Altra denominazione [6 / 10]: Villa Ghirlanda Silva, Cattaneo di Proh

Altra denominazione [7 / 10]: Villa Ghirlanda Silva, Cattaneo di Proh

Altra denominazione [8 / 10]: Villa Ghirlanda Silva, Cattaneo di Proh

Altra denominazione [9 / 10]: Villa Ghirlanda Silva, Cattaneo di Proh

Altra denominazione [10 / 10]: Villa Ghirlanda Silva, Cattaneo di Proh

### **ACCESSIBILITA' DEL BENE**

Accessibilità: SI

Specifiche: su appuntamento

## **ALTRE LOCALIZZAZIONI GEOGRAFICO-AMMINISTRATIVE**

Tipo di localizzazione: luogo di provenienza

### **LOCALIZZAZIONE GEOGRAFICO-AMMINISTRATIVA**

Stato: Italia

Regione: Lombardia

Provincia: MI

Comune: Milano

### **COLLOCAZIONE SPECIFICA**

Tipologia: palazzo

Qualificazione: privato

Denominazione spazio viabilistico: via Maroncelli, 14

Denominazione struttura conservativa - livello 1: Agenzia Grazia Neri

### **DATA**

Data uscita: 2010

## **UBICAZIONE**

### **UBICAZIONE FOTO**

Fondo: Agenzia Grazia Neri

Sezione: AGN

Serie archivistica: Archivio gruppi e manifestazioni/ Grande formato

Sottoserie archivistica: Zibecchi caso

Contenitore: 1.1.32

Collocazione: AGN\_120\_ST\_TQ

Segnatura strutturata: AGN\_120\_ST\_TQ

## CRONOLOGIA

### CRONOLOGIA GENERICA

Secolo: XX

Frazione di secolo: ultimo quarto

### CRONOLOGIA SPECIFICA

Da: 1975/11/17

Validità: post

A: 1975

Validità: ca.

### MOTIVAZIONE CRONOLOGIA

Motivazione: iscrizione

Specifiche: supporto primario: verso

## DATI TECNICI

Indicazione di colore: BN

Materia e tecnica: gelatina bromuro d'argento/carta

### MISURE

Tipo misure: supporto primario

Unità di misura: mm.

Altezza: 265

Larghezza: 395

Validità: ca.

Formato: 30x40

Altri formati: 265 x 395 mm

## DATI ANALITICI

### ISCRIZIONI [1 / 3]

Classe di appartenenza: titolazione

Tecnica di scrittura: tipografica



Posizione: supporto primario: verso: in alto al centro

Trascrizione: [su etichetta:] La mort de Giannino Zibecchi

### **ISCRIZIONI [2 / 3]**

Classe di appartenenza: documentaria: datazione

Tecnica di scrittura: a penna

Posizione: supporto primario: verso: in alto al centro

Trascrizione: (17/4/75)

### **ISCRIZIONI [3 / 3]**

Classe di appartenenza: copyright

Tecnica di scrittura: a penna

Posizione: supporto primario: verso: in basso a destra

Trascrizione: foto Uliano Lucas

### **STEMMI/MARCHI/TIMBRI**

Classe di appartenenza: timbro

Qualificazione: commerciale

Identificazione: Grazia Neri

Quantità: 1

Posizione: supporto primario: verso: in basso a destra

Descrizione: grazia neri // via senato 18/20121 milano

## **CONSERVAZIONE**

### **STATO DI CONSERVAZIONE**

Riferimento alla parte: supporto primario: recto

Data: 2018

Stato di conservazione: mediocre

Indicazioni specifiche: graffi - abrasioni - impressioni - impronte digitali - pieghe

## **CONDIZIONE GIURIDICA E VINCOLI**

### **CONDIZIONE GIURIDICA**

Indicazione generica: proprietà privata

## **COPYRIGHT**

Nome: Lucas, Uliano

Indirizzo: © Uliano Lucas - Museo di Fotografia Contemporanea, Milano-Cinisello Balsamo

Diritti d'autore: autore

## **FONTI E DOCUMENTI DI RIFERIMENTO**

### **DOCUMENTAZIONE FOTOGRAFICA**

Codice univoco della risorsa: SC\_F\_SUP-10100-0004687\_IMG-0001063771

Genere: documentazione allegata

Tipo: fotografia digitale b.n.

Codice identificativo: sup\_10100\_0004687

Visibilità immagine: 1

Collocazione del file nell'archivio locale: AGN

Nome del file originale: sup\_10100\_0004687

## **ACCESSO AI DATI**

### **SPECIFICHE DI ACCESSO AI DATI**

Profilo di accesso: 1

Motivazione: bene di proprietà privata

## **COMPILAZIONE**

### **COMPILAZIONE**

Anno di redazione: 2018

Nome: Pacchiana, Daniela

Referente scientifico: Cerletti, Maddalena

Funzionario responsabile: Guerci, Gabriella

### **AGGIORNAMENTO-REVISIONE [1 / 2]**

Anno di aggiornamento/revisione: 2020

Nome: Cerletti, Maddalena

Referente scientifico: Cerletti, Maddalena

Funzionario responsabile: Guerci, Gabriella

**AGGIORNAMENTO-REVISIONE [2 / 2]**

Anno di aggiornamento/revisione: 2021

Nome: Cerletti, Maddalena

