

**Milano - Via Santa Maria alla Porta angolo via Brisa -  
Bar Cavour - Uomo seduto a terra davanti ad una  
vetrina - Uomo all'interno del bar - Insegne al neon -  
Insegna birra Lowenbrau - Motorino parcheggiato:  
Piaggio Vespa ET3 - Lavori stradali**

Carnisio, Virgilio

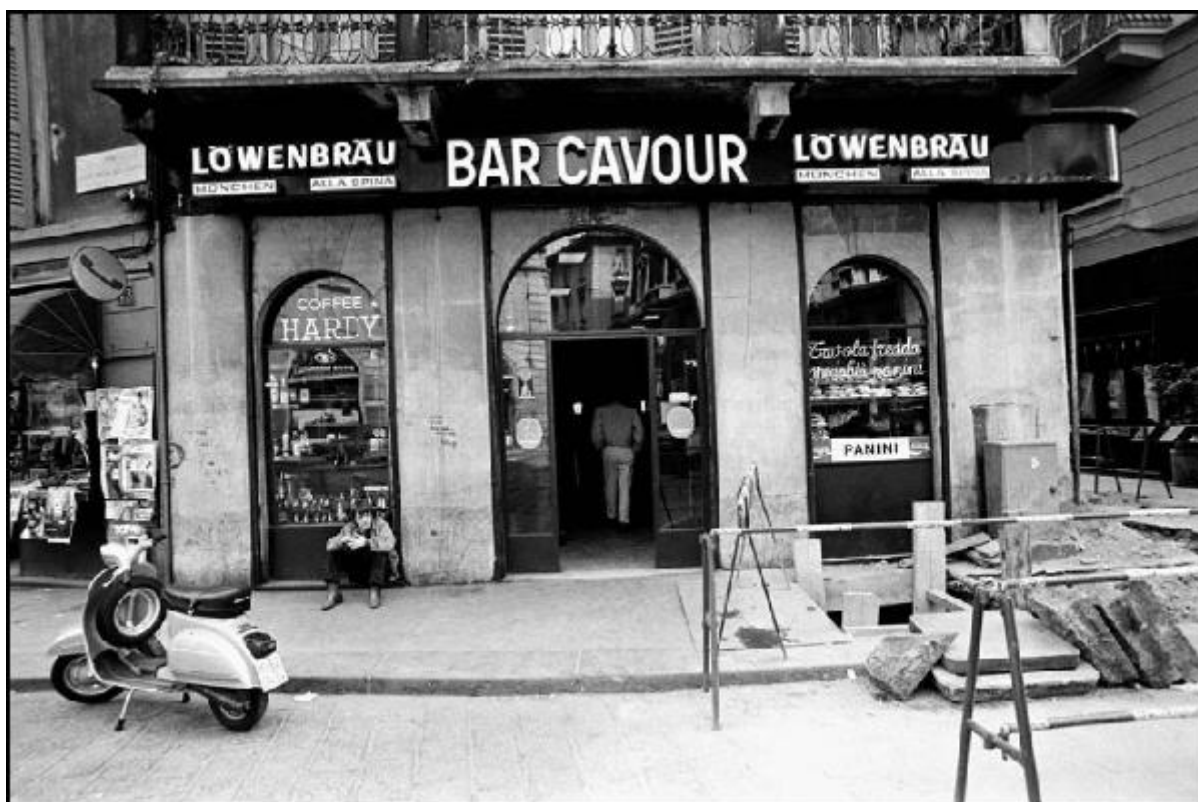

Link risorsa: <https://www.lombardiabeniculturali.it/fotografie/schede/IMM-10100-0004407/>

Scheda SIRBeC: <https://www.lombardiabeniculturali.it/fotografie/schede-complete/IMM-10100-0004407/>

## CODICI

Unità operativa: 10100

Numero scheda: 4407

Codice scheda: IMM-10100-0004407

Tipo di scheda: AFRLIMM

### Identificazione

Milano - Via Santa Maria alla Porta angolo via Brisa - Bar Cavour - Uomo seduto a terra davanti ad una vetrina - Uomo all'interno del bar - Insegne al neon - Insegna birra Lowenbrau - Motorino parcheggiato: Piaggio Vespa ET3 - Lavori stradali

## SOGGETTO

### CLASSIFICAZIONE

Altra classificazione: reportage

Tipo classificazione: Classificazione per genere fotografico Archivi dell'Immagine - Regione Lombardia

### THESAURUS [1 / 3]

Descrittore: città

Tipo thesaurus: Thesaurus AESS, Archivi dell'Immagine - Regione Lombardia

### THESAURUS [2 / 3]

Descrittore: bar / osteria

Tipo thesaurus: Thesaurus AESS, Archivi dell'Immagine - Regione Lombardia

### THESAURUS [3 / 3]

Descrittore: cantiere

Tipo thesaurus: Thesaurus AESS, Archivi dell'Immagine - Regione Lombardia

## LUOGO E DATA DELLA RIPRESA

### LOCALIZZAZIONE

Stato: Italia

Regione: Lombardia

Provincia: MI

Comune: Milano

Data: 1982

#### **DATAZIONE GENERICA**

Secolo: XX

Frazione di secolo: ultimo quarto

#### **DATAZIONE SPECIFICA**

Da: 1982

A: 1982

### **DEFINIZIONE CULTURALE**

#### **AUTORE DELLA FOTOGRAFIA**

Nome di persona o ente: Carnisio, Virgilio

Tipo intestazione: P

Dati anagrafici/estremi cronologici: 1938-

Riferimento all'intervento: fotografo principale

Codice scheda autore: AUF-10100-0000136

Motivazione dell'attribuzione: firma

### **COMPILAZIONE**

#### **COMPILAZIONE**

Anno di redazione: 2019

Nome: Iaia, Noemi Vivian

Referente scientifico: Cerletti, Maddalena

Funzionario responsabile: Guerci, Gabriella

## SUPPORTO COLLEGATO: AFRLSUP - SUP-10100-0005237 [1 / 1]

### CODICI

Unità operativa: 10100

Numero scheda: 5237

Codice scheda: SUP-10100-0005237

### RIFERIMENTO SCHEDA IMMAGINE

Codice IDK della scheda immagine: IMM-10100-0004407

Tipo scheda: F

Livello ricerca: P

### CODICE UNIVOCO

Codice regione: 03

Numero catalogo generale: 02114785

Ente schedatore: R03/ Museo di Fotografia Contemporanea

Ente competente: S27

### OGGETTO

#### OGGETTO

Definizione dell'oggetto: positivo

Natura biblioteconomica dell'oggetto: m

Originalità: originale

#### QUANTITA'

Numero oggetti/elementi: 1

### SOGGETTO

#### TITOLO

Titolo proprio: Milano, via Santa Maria alla Porta angolo via Brisa, 1982

Specifiche titolo: dell'autore, manoscritto sul verso del supporto

### LOCALIZZAZIONE GEOGRAFICO-AMMINISTRATIVA

## **INDICAZIONE DEL CONTENITORE FISICO**

Codice del contenitore fisico: 9153

Categoria del contenitore fisico: architettura

## **LOCALIZZAZIONE GEOGRAFICO-AMMINISTRATIVA ATTUALE**

Stato: Italia

Regione: Lombardia

Provincia: MI

Nome provincia: Milano

Codice ISTAT comune: 015077

Comune: Cinisello Balsamo

## **COLLOCAZIONE SPECIFICA**

Tipologia: villa

Qualificazione: residenziale

Denominazione: Villa Ghirlanda - complesso

Indirizzo: Via Giovanni Frova, 10

Denominazione struttura conservativa - livello 1: Museo di Fotografia Contemporanea

Denominazione struttura conservativa - livello 2: archivio fotografico

Tipologia struttura conservativa: museo

Collocazione originaria: SI

Altra denominazione [1 / 10]: Villa Ghirlanda Silva, Cattaneo di Proh

Altra denominazione [2 / 10]: Villa Ghirlanda Silva, Cattaneo di Proh

Altra denominazione [3 / 10]: Villa Ghirlanda Silva, Cattaneo di Proh

Altra denominazione [4 / 10]: Villa Ghirlanda Silva, Cattaneo di Proh

Altra denominazione [5 / 10]: Villa Ghirlanda Silva, Cattaneo di Proh

Altra denominazione [6 / 10]: Villa Ghirlanda Silva, Cattaneo di Proh

Altra denominazione [7 / 10]: Villa Ghirlanda Silva, Cattaneo di Proh

Altra denominazione [8 / 10]: Villa Ghirlanda Silva, Cattaneo di Proh

Altra denominazione [9 / 10]: Villa Ghirlanda Silva, Cattaneo di Proh

Altra denominazione [10 / 10]: Villa Ghirlanda Silva, Cattaneo di Proh

## **ACCESSIBILITA' DEL BENE**

Accessibilità: SI

## UBICAZIONE

### UBICAZIONE FOTO

Fondo: Virgilio Carnisio

Sezione: CRN

Collocazione: CRN\_27\_STINKJ\_CQ

Segnatura strutturata: CRN\_27\_STINKJ\_CQ

## CRONOLOGIA

### CRONOLOGIA GENERICA

Secolo: XXI

Frazione di secolo: inizio

### CRONOLOGIA SPECIFICA

Da: 2010

A: 2010

### MOTIVAZIONE CRONOLOGIA

Motivazione: comunicazione autore

Specifiche: Virgilio Carnisio, 2018

## PRODUZIONE E DIFFUSIONE

### RESPONSABILITA'

Nome di persona o ente: Archivio Fotografico Italiano

Tipo intestazione: E

Dati anagrafici/estremi cronologici: 2006-

Data: 2010

Codice scheda autore: AUF-10100-0000137

Indicazione del nome e dell'indirizzo

Archivio Fotografico Italiano - Collezionista - Curatore - Stampatore - Varese - Castellanza - Via Don Luigi Testori 14

Riferimento al ruolo: stampatore

Motivazione dell'attribuzione: timbro

## DATI TECNICI

Indicazione di colore: BN

Materia e tecnica: stampa ink-jet / carta

Specifiche tecniche: stampa Digigraphie

### MISURE [1 / 2]

Tipo misure: singola immagine

Unità di misura: mm.

Altezza: 358

Larghezza: 238

Validità: ca.

### MISURE [2 / 2]

Tipo misure: supporto primario

Unità di misura: mm.

Altezza: 400

Larghezza: 500

Validità: ca.

Formato: 40x50

Altri formati: 500 x 400 mm

## DATI ANALITICI

### ISCRIZIONI [1 / 2]

Classe di appartenenza: copyright

Tecnica di scrittura: a matita

Posizione: supporto primario: recto: in basso a destra

Autore: Carnisio, Virgilio

Trascrizione: Virgilio Carnisio

### ISCRIZIONI [2 / 2]

Classe di appartenenza: didascalica

Tecnica di scrittura: a penna

Posizione: supporto primario: verso: in basso a sinistra

Autore: Carnisio, Virgilio

Trascrizione: MILANO || VIA SANTA MARIA ALLA PORTA ANGOLO VIA BRISA || 1982

### **STEMMI/MARCHI/TIMBRI [1 / 2]**

Classe di appartenenza: timbro

Qualificazione: copyright

Identificazione: Carnisio, Virgilio

Posizione: supporto primario: verso: in basso a sinistra

Descrizione: Timbro a inchiostro con la scritta: "VIRGILIO CARNISIO || - Via Celio 2 Milano - || © PHOTO"

Codice scheda autore: AUF-10100-0000136

### **STEMMI/MARCHI/TIMBRI [2 / 2]**

Classe di appartenenza: timbro

Qualificazione: commerciale

Identificazione: Archivio Fotografico Italiano

Posizione: supporto primario: verso: in basso a sinistra

Descrizione: Timbro a secco con la scritta: "Afi || Epson Digigraphie Collection || CONTEMPORARY ART"

Codice scheda autore: AUF-10100-0000137

## **CONSERVAZIONE**

### **STATO DI CONSERVAZIONE**

Data: 2019

Stato di conservazione: buono

Indicazioni specifiche: sporczia su verso

## **CONDIZIONE GIURIDICA E VINCOLI**

### **CONDIZIONE GIURIDICA**

Indicazione generica: proprietà privata

### **COPYRIGHT**

Nome: Carnisio, Virgilio



Indirizzo: © Virgilio Carnisio - Museo di Fotografia Contemporanea, Milano-Cinisello Balsamo

Diritti d'autore: autore

## **FONTI E DOCUMENTI DI RIFERIMENTO**

### **DOCUMENTAZIONE FOTOGRAFICA**

Codice univoco della risorsa: SC\_F\_SUP-10100-0005237\_IMG-0001065076

Genere: documentazione allegata

Tipo: fotografia digitale b.n.

Codice identificativo: sup\_10100\_0005237\_da fare

Visibilità immagine: 1

Collocazione del file nell'archivio locale: CRN

Nome del file originale: sup\_10100\_0005237

## **ACCESSO AI DATI**

### **SPECIFICHE DI ACCESSO AI DATI**

Profilo di accesso: 1

Motivazione: bene di proprietà privata

## **COMPILAZIONE**

### **COMPILAZIONE**

Anno di redazione: 2019

Nome: Iaia, Noemi Vivian

Referente scientifico: Cerletti, Maddalena

Funzionario responsabile: Guerci, Gabriella

### **AGGIORNAMENTO-REVISIONE**

Anno di aggiornamento/revisione: 2021

Nome: Cerletti, Maddalena

