

Fotogramma - composizione astratta

Veronesi, Luigi

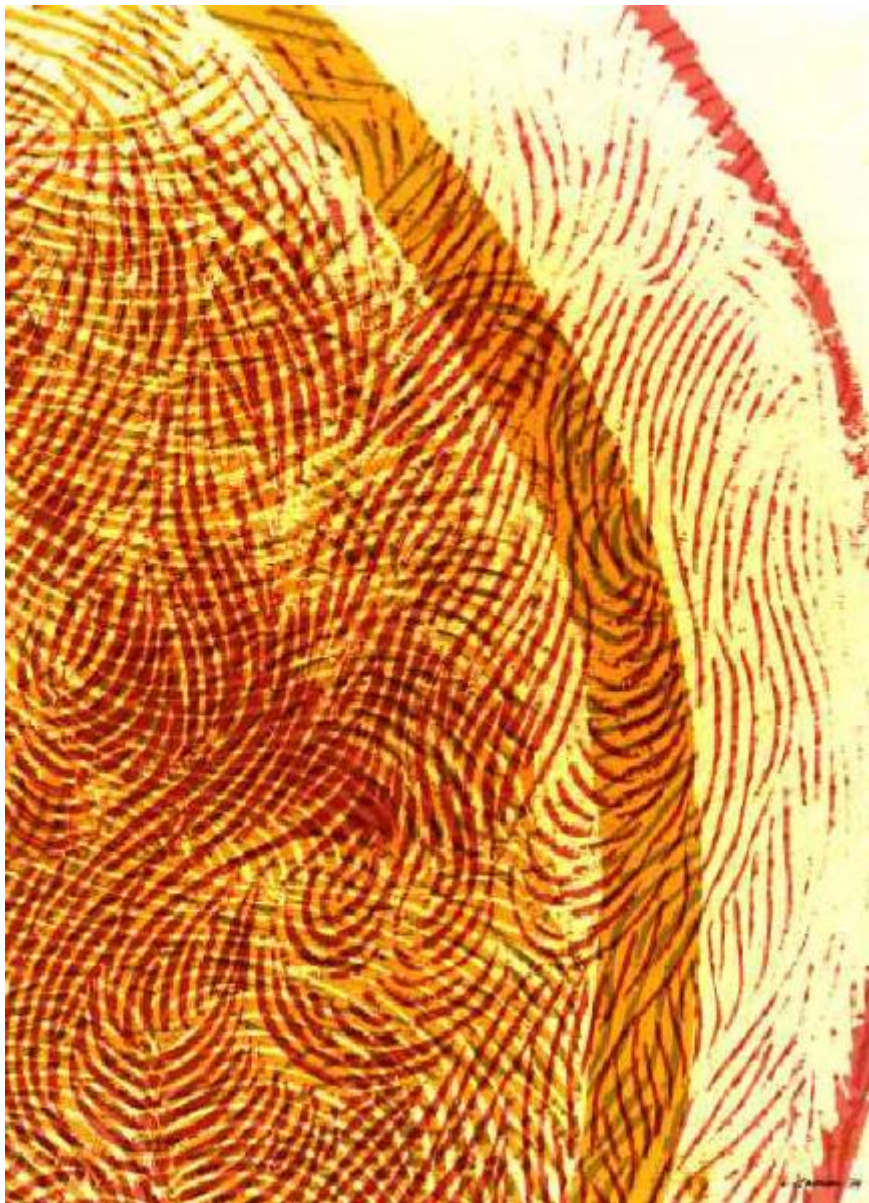

Link risorsa: <https://www.lombardiabeniculturali.it/fotografie/schede/IMM-10120-0000016/>

Scheda SIRBeC: <https://www.lombardiabeniculturali.it/fotografie/schede-complete/IMM-10120-0000016/>

CODICI

Unità operativa: 10120

Numero scheda: 16

Codice scheda: IMM-10120-0000016

Tipo di scheda: AFRLIMM

Identificazione: Fotogramma - composizione astratta

SOGGETTO

CLASSIFICAZIONE

Altra classificazione: foto artistica / di ricerca

Tipo classificazione: Classificazione per genere fotografico Archivi dell'Immagine - Regione Lombardia

THESAURUS

Descrittore: da attribuire

Tipo thesaurus: Thesaurus AESS, Archivi dell'Immagine - Regione Lombardia

LUOGO E DATA DELLA RIPRESA

LOCALIZZAZIONE

Stato: Italia

Regione: Lombardia

Provincia: MI

Comune: Milano

Data: 1979

DATAZIONE GENERICA

Secolo: XX

Frazione di secolo: ultimo quarto

DATAZIONE SPECIFICA

Da: 1979

A: 1979

DEFINIZIONE CULTURALE

AUTORE DELLA FOTOGRAFIA

Nome di persona o ente: Veronesi, Luigi

Tipo intestazione: P

Dati anagrafici/estremi cronologici: 1908-1998

Riferimento all'intervento: fotografo principale

Codice scheda autore: AUF-10120-0000002

Motivazione dell'attribuzione: firma

COMPILAZIONE

COMPILAZIONE

Anno di redazione: 2005

Nome: Bianchi, Arianna

Funzionario responsabile: Sciotto, Pietro

SUPPORTO COLLEGATO: AFRLSUP - SUP-10120-0000019 [1 / 1]

CODICI

Unità operativa: 10120

Numero scheda: 19

Codice scheda: SUP-10120-0000019

RIFERIMENTO SCHEDA IMMAGINE

Codice IDK della scheda immagine: IMM-10120-0000016

Tipo scheda: F

Livello ricerca: I

CODICE UNIVOCO

Codice regione: 03

Numero catalogo generale: 02088964

Ente schedatore: R03/ Regione Lombardia - Museo di Fotografia Contemporanea

Ente competente: S27

OGGETTO

OGGETTO

Definizione dell'oggetto: positivo

Natura biblioteconomica dell'oggetto: m

Originalità: stampa da matrice originale

QUANTITA'

Numero oggetti/elementi: 1

SOGGETTO

TITOLO

Titolo proprio: Fotogramma

Specifiche titolo: dell'autore, stampato sull'etichetta

LOCALIZZAZIONE GEOGRAFICO-AMMINISTRATIVA

INDICAZIONE DEL CONTENITORE FISICO

Codice del contenitore fisico: 9153

Categoria del contenitore fisico: architettura

LOCALIZZAZIONE GEOGRAFICO-AMMINISTRATIVA ATTUALE

Stato: Italia

Regione: Lombardia

Provincia: MI

Nome provincia: Milano

Codice ISTAT comune: 015077

Comune: Cinisello Balsamo

COLLOCAZIONE SPECIFICA

Tipologia: villa

Qualificazione: residenziale

Denominazione: Villa Ghirlanda - complesso

Indirizzo: Via Giovanni Frova, 10

Denominazione struttura conservativa - livello 1: Museo di Fotografia Contemporanea

Denominazione struttura conservativa - livello 2: archivio fotografico

Altra denominazione [1 / 10]: Villa Ghirlanda Silva, Cattaneo di Proh

Altra denominazione [2 / 10]: Villa Ghirlanda Silva, Cattaneo di Proh

Altra denominazione [3 / 10]: Villa Ghirlanda Silva, Cattaneo di Proh

Altra denominazione [4 / 10]: Villa Ghirlanda Silva, Cattaneo di Proh

Altra denominazione [5 / 10]: Villa Ghirlanda Silva, Cattaneo di Proh

Altra denominazione [6 / 10]: Villa Ghirlanda Silva, Cattaneo di Proh

Altra denominazione [7 / 10]: Villa Ghirlanda Silva, Cattaneo di Proh

Altra denominazione [8 / 10]: Villa Ghirlanda Silva, Cattaneo di Proh

Altra denominazione [9 / 10]: Villa Ghirlanda Silva, Cattaneo di Proh

Altra denominazione [10 / 10]: Villa Ghirlanda Silva, Cattaneo di Proh

UBICAZIONE

UBICAZIONE FOTO

Fondo: Lanfranco Colombo

Sezione: CLM

Collocazione: CLM_5_STCR_TQ

Segnatura strutturata: CLM_5_STCR_TQ

CRONOLOGIA

CRONOLOGIA GENERICA

Secolo: XX

Frazione di secolo: ultimo quarto

CRONOLOGIA SPECIFICA

Da: 1979

Validità: (?)

A: 1985

Validità: (?)

MOTIVAZIONE CRONOLOGIA

Motivazione: analisi storica

DATI TECNICI

Indicazione di colore: C

Materia e tecnica: stampa cromogenica / carta

Specifiche tecniche: fotogramma stampato su carta politenata

MISURE

Tipo misure: singola immagine

Unità di misura: mm.

Altezza: 404

Larghezza: 299

Validità: ca.

Formato: 30x40

Altri formati: 404 x 299 mm

DATI ANALITICI

ISCRIZIONI

Classe di appartenenza: 7documentaria

Tecnica di scrittura: a penna

Posizione: nell'immagine: in basso a destra

Trascrizione: L. Veronesi 79

STEMMI/MARCHI/TIMBRI [1 / 2]

Classe di appartenenza: etichetta

Qualificazione: di collezione

Posizione: verso: in basso a sinistra

Descrizione: etichetta adesiva riportante la scritta " Fotogramma / copia dal / negativo originale / originale cm / 448"

STEMMI/MARCHI/TIMBRI [2 / 2]

Classe di appartenenza: etichetta

Qualificazione: di collezione

Posizione: verso: in basso a sinistra

Descrizione: etichetta adesiva riportante la scritta "448"

CONSERVAZIONE

STATO DI CONSERVAZIONE

Stato di conservazione: buono

Indicazioni specifiche: immagine: recto: graffi; verso: macchie, residui di colle, etichette

RESTAURI E ANALISI

RESTAURI [1 / 2]

Riferimento alla parte: immagine

Data: 2006/07

Descrizione intervento: cfr. scheda CLM_111

Ente responsabile: R03

Nome operatore: Studio Berselli s.a.s.

Ente finanziatore: R03

RESTAURI [2 / 2]

Riferimento alla parte: supporto primario

Data: 2006/07

Descrizione intervento: cfr. scheda CLM_111

Ente responsabile: R03

Nome operatore: Studio Berselli s.a.s.

Ente finanziatore: R03

CONDIZIONE GIURIDICA E VINCOLI

CONDIZIONE GIURIDICA

Indicazione generica: proprietà Ente pubblico territoriale

Indicazione specifica [1 / 2]: Regione Lombardia

Indicazione specifica [2 / 2]: Regione Lombardia

Indirizzo [1 / 2]: MI/ Milano/ Via Pola, 12

Indirizzo [2 / 2]: MI/ Milano/ Via Pola, 12

ACQUISIZIONE

Tipo acquisizione: donazione

Nome: Lanfranco Colombo

Data acquisizione: 2003

Luogo acquisizione: Milano

COPYRIGHT

Nome: Eredi Luigi Veronesi

Indirizzo

Luigi Veronesi © Eredi Luigi Veronesi - Regione Lombardia / Museo di Fotografia Contemporanea, Milano-Cinisello Balsamo

Data di scadenza: 2068

Diritti d'autore: eredi autore

FONTI E DOCUMENTI DI RIFERIMENTO

DOCUMENTAZIONE FOTOGRAFICA

Codice univoco della risorsa: SC_F_SUP-10120-0000019_IMG-0001065527

Genere: documentazione allegata

Tipo: fotografia digitale colore

Codice identificativo: supp_10120_19

Collocazione del file nell'archivio locale: CLM

Nome del file originale: supp_10120_19

BIBLIOGRAFIA

Genere: bibliografia specifica

Autore: Veronesi L.

Titolo libro o rivista: Fotogrammi e fotografie

Luogo di edizione: Torino

Anno di edizione: 1983

Codice scheda bibliografia: 10120-00011

V., tavv., figg.: f. 58

ACCESSO AI DATI

SPECIFICHE DI ACCESSO AI DATI

Profilo di accesso: 1

Motivazione: bene di proprietà privata

COMPILAZIONE

COMPILAZIONE

Anno di redazione: 2005

Nome: Bianchi, Arianna

Referente scientifico: Valtorta, Roberta

Funzionario responsabile: Sciotto, Pietro

AGGIORNAMENTO-REVISIONE

Anno di aggiornamento/revisione: 2021

Nome: Cerletti, Maddalena

