

Piacenza. Ponte ferroviario sul Po

Petrelli, Valentino

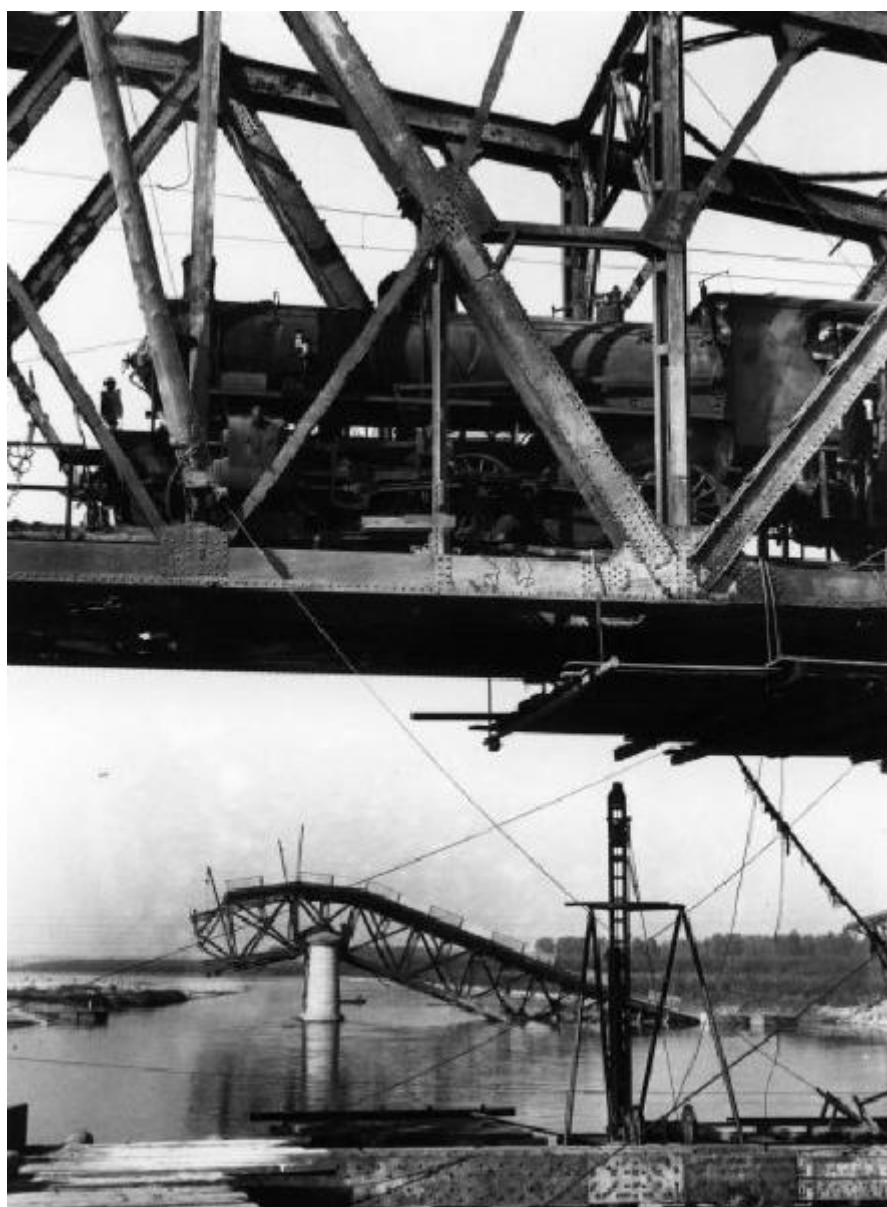

Link risorsa: <https://www.lombardiabeniculturali.it/fotografie/schede/IMM-10120-000041/>

Scheda SIRBeC: <https://www.lombardiabeniculturali.it/fotografie/schede-complete/IMM-10120-000041/>

CODICI

Unità operativa: 10120

Numero scheda: 41

Codice scheda: IMM-10120-0000041

Tipo di scheda: AFRLIMM

SOGGETTO

SOGGETTO

Indicazioni sul soggetto: Inaugurazione del nuovo ponte dopo la ricostruzione.

Identificazione: Piacenza. Ponte ferroviario sul Po

CLASSIFICAZIONE

Altra classificazione: reportage

Tipo classificazione: Classificazione per genere fotografico Archivi dell'Immagine - Regione Lombardia

THESAURUS [1 / 3]

Descrittore: trasporti

Tipo thesaurus: Thesaurus AESS, Archivi dell'Immagine - Regione Lombardia

THESAURUS [2 / 3]

Descrittore: guerra

Tipo thesaurus: Thesaurus AESS, Archivi dell'Immagine - Regione Lombardia

THESAURUS [3 / 3]

Descrittore: ingegneria civile e militare

Tipo thesaurus: Thesaurus AESS, Archivi dell'Immagine - Regione Lombardia

LUOGO E DATA DELLA RIPRESA

LOCALIZZAZIONE

Stato: Italia

Regione: Emilia-Romagna

Provincia: PC

Comune: Piacenza

Occasione: Inaugurazione del nuovo ponte sul fiume Po

Data: 1945/10/14

DATAZIONE GENERICA

Secolo: XX

Frazione di secolo: metà

DATAZIONE SPECIFICA

Da: 1945/10/14

A: 1945/10/14

DEFINIZIONE CULTURALE

AUTORE DELLA FOTOGRAFIA

Nome di persona o ente: Petrelli, Valentino

Tipo intestazione: P

Dati anagrafici/estremi cronologici: 1922-2001

Riferimento all'intervento: fotografo principale

Codice scheda autore: AUF-10120-0000003

Motivazione dell'attribuzione: bibliografia

COMPILAZIONE

COMPILAZIONE

Anno di redazione: 2005

Nome: Bianchi, Arianna

Funzionario responsabile: Sciotto, Pietro

SUPPORTO COLLEGATO: AFRLSUP - SUP-10120-0000057 [1 / 1]

CODICI

Unità operativa: 10120

Numero scheda: 57

Codice scheda: SUP-10120-0000057

RIFERIMENTO SCHEDA IMMAGINE

Codice IDK della scheda immagine: IMM-10120-0000041

Tipo scheda: F

Livello ricerca: I

CODICE UNIVOCO

Codice regione: 03

Numero catalogo generale: 02089030

Ente schedatore: R03/ Regione Lombardia - Museo di Fotografia Contemporanea

Ente competente: S27

OGGETTO

OGGETTO

Definizione dell'oggetto: positivo

Natura biblioteconomica dell'oggetto: m

Originalità: stampa da matrice originale

QUANTITA'

Numero oggetti/elementi: 1

SOGGETTO

TITOLO

Titolo attribuito: Inaugurazione del nuovo ponte ferroviario sul Po

Specifiche titolo: documentazione

LOCALIZZAZIONE GEOGRAFICO-AMMINISTRATIVA

INDICAZIONE DEL CONTENITORE FISICO

Codice del contenitore fisico: 9153

Categoria del contenitore fisico: architettura

LOCALIZZAZIONE GEOGRAFICO-AMMINISTRATIVA ATTUALE

Stato: Italia

Regione: Lombardia

Provincia: MI

Nome provincia: Milano

Codice ISTAT comune: 015077

Comune: Cinisello Balsamo

COLLOCAZIONE SPECIFICA

Tipologia: villa

Qualificazione: residenziale

Denominazione: Villa Ghirlanda - complesso

Indirizzo: Via Giovanni Frova, 10

Denominazione struttura conservativa - livello 1: Museo di Fotografia Contemporanea

Denominazione struttura conservativa - livello 2: archivio fotografico

Altra denominazione [1 / 10]: Villa Ghirlanda Silva, Cattaneo di Proh

Altra denominazione [2 / 10]: Villa Ghirlanda Silva, Cattaneo di Proh

Altra denominazione [3 / 10]: Villa Ghirlanda Silva, Cattaneo di Proh

Altra denominazione [4 / 10]: Villa Ghirlanda Silva, Cattaneo di Proh

Altra denominazione [5 / 10]: Villa Ghirlanda Silva, Cattaneo di Proh

Altra denominazione [6 / 10]: Villa Ghirlanda Silva, Cattaneo di Proh

Altra denominazione [7 / 10]: Villa Ghirlanda Silva, Cattaneo di Proh

Altra denominazione [8 / 10]: Villa Ghirlanda Silva, Cattaneo di Proh

Altra denominazione [9 / 10]: Villa Ghirlanda Silva, Cattaneo di Proh

Altra denominazione [10 / 10]: Villa Ghirlanda Silva, Cattaneo di Proh

UBICAZIONE

UBICAZIONE FOTO

Fondo: Lanfranco Colombo

Sezione: CLM

Collocazione: CLM_192_ST_TQ

Segnatura strutturata: CLM_192_ST_TQ

CRONOLOGIA

CRONOLOGIA GENERICA

Secolo: XX

Frazione di secolo: ultimo quarto

CRONOLOGIA SPECIFICA

Da: 1980

A: 1980

MOTIVAZIONE CRONOLOGIA

Motivazione: documentazione

PRODUZIONE E DIFFUSIONE

RESPONSABILITA'

Nome di persona o ente: AFIP

Tipo intestazione: E

Dati anagrafici/estremi cronologici: 1960/

Circostanza: 20° anniversario della fondazione dell'associazione

Data: 1980

Indicazione del nome e dell'indirizzo: Associazione Fotografi Italiani Professionisti

Riferimento al ruolo: curatore dell'edizione ["editor"]

Motivazione dell'attribuzione: documentazione

INDICAZIONE DI EDIZIONE

Denominazione attribuita: 20° anniversario dell'AFIP (Associazione Fotografi Italiani Professionisti)

Specifiche denominazione: contenitore

DATI TECNICI

Indicazione di colore: BN

Materia e tecnica: gelatina bromuro d'argento/carta

Specifiche tecniche: carta politenata

MISURE [1 / 2]

Tipo misure: singola immagine

Unità di misura: mm.

Altezza: 240

Larghezza: 179

Validità: ca.

MISURE [2 / 2]

Tipo misure: supporto primario

Unità di misura: mm.

Altezza: 405

Larghezza: 303

Validità: ca.

Formato: 30x40

CONSERVAZIONE

STATO DI CONSERVAZIONE

Stato di conservazione: buono

CONDIZIONE GIURIDICA E VINCOLI

CONDIZIONE GIURIDICA

Indicazione generica: proprietà Ente pubblico territoriale

Indicazione specifica [1 / 2]: Regione Lombardia

Indicazione specifica [2 / 2]: Regione Lombardia

Indirizzo [1 / 2]: MI/ Milano/ Via Pola, 12

Indirizzo [2 / 2]: MI/ Milano/ Via Pola, 12

ACQUISIZIONE

Tipo acquisizione: donazione

Nome: Lanfranco Colombo

Data acquisizione: 2003

Luogo acquisizione: Milano

COPYRIGHT

Nome: Archivio Publifoto Intesa Sanpaolo

Indirizzo

Valentino Petrelli © Archivio Publifoto Intesa Sanpaolo - Regione Lombardia / Museo di Fotografia Contemporanea

Data di scadenza: 2058

Diritti d'autore: Archivio Publifoto Intesa Sanpaolo

FONTI E DOCUMENTI DI RIFERIMENTO

DOCUMENTAZIONE FOTOGRAFICA

Codice univoco della risorsa: SC_F_SUP-10120-0000057_IMG-0001065603

Genere: documentazione allegata

Tipo: fotografia digitale b.n.

Codice identificativo: supp_10120_57

Collocazione del file nell'archivio locale: CLM

Nome del file originale: supp_10120_57

BIBLIOGRAFIA

Genere: bibliografia specifica

Titolo libro o rivista: Tino Petrelli: storie per immagini immagini di storia

Luogo di edizione: Piacenza

Anno di edizione: 1992

Codice scheda bibliografia: 10120-00013

V., tavv., figg.: p. 105

ACCESSO AI DATI

SPECIFICHE DI ACCESSO AI DATI

Profilo di accesso: 1

Motivazione: bene di proprietà privata

COMPILAZIONE

COMPILAZIONE

Anno di redazione: 2005

Nome: Bianchi, Arianna

Referente scientifico: Valtorta, Roberta

Funzionario responsabile: Guerci, Gabriella

AGGIORNAMENTO-REVISIONE

Anno di aggiornamento/revisione: 2021

Nome: Cerletti, Maddalena

