

# Roma. Ritratto femminile - Attrice italiana - Stefania Sandrelli

Catalano, Elisabetta

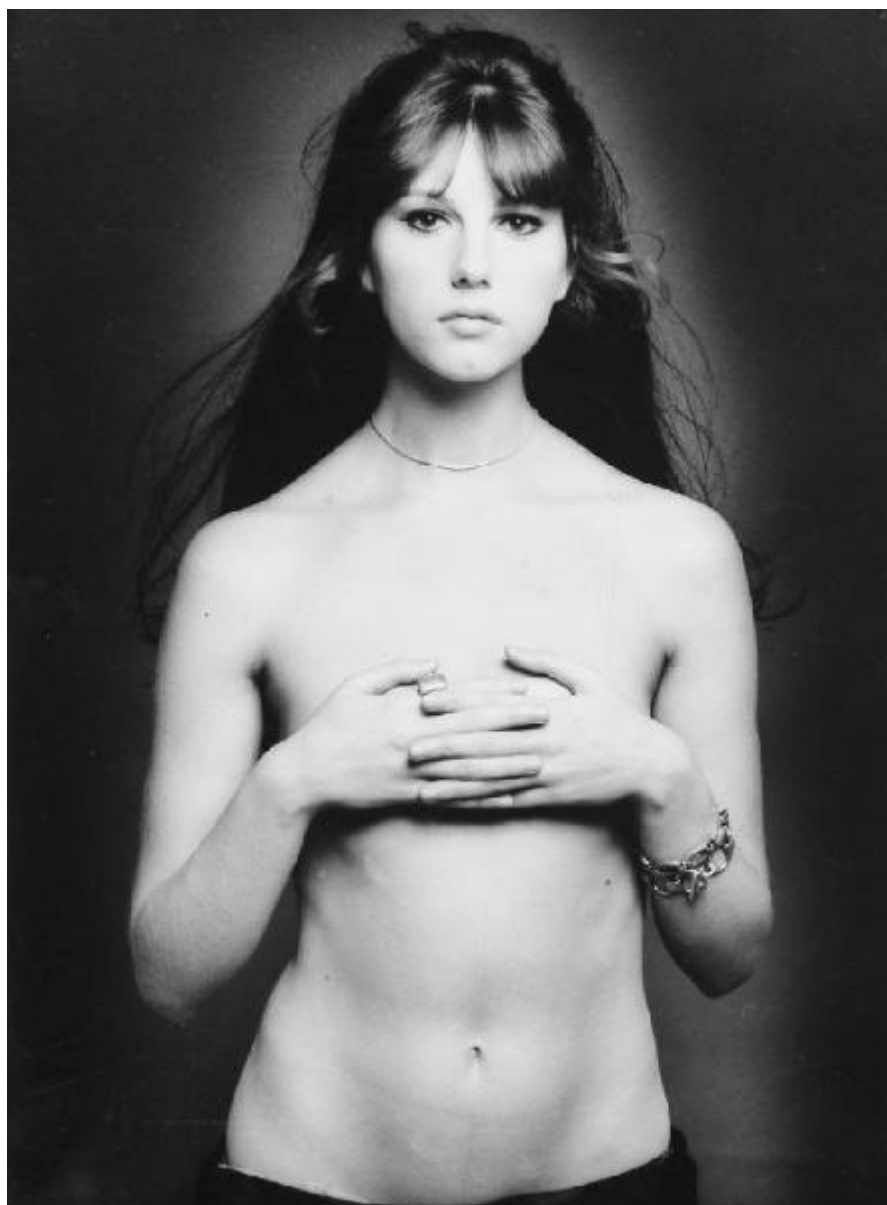

Link risorsa: <https://www.lombardiabeniculturali.it/fotografie/schede/IMM-10120-0000430/>

Scheda SIRBeC: <https://www.lombardiabeniculturali.it/fotografie/schede-complete/IMM-10120-0000430/>

## CODICI

Unità operativa: 10120

Numero scheda: 430

Codice scheda: IMM-10120-0000430

Tipo di scheda: AFRLIMM

Identificazione: Roma. Ritratto femminile - Attrice italiana - Stefania Sandrelli

Nomi: Stefania Sandrelli

## SOGGETTO

### CLASSIFICAZIONE

Altra classificazione: ritratto

Tipo classificazione: Classificazione per genere fotografico Archivi dell'Immagine - Regione Lombardia

### THESAURUS

Descrittore: biografia / ritratto

Tipo thesaurus: Thesaurus AESS, Archivi dell'Immagine - Regione Lombardia

## LUOGO E DATA DELLA RIPRESA

### LOCALIZZAZIONE

Stato: Italia

Regione: Lazio

Provincia: RM

Comune: Roma

Data: 1967

### DATAZIONE GENERICA

Secolo: XX

Frazione di secolo: terzo quarto

### DATAZIONE SPECIFICA

Da: 1967

A: 1967

## DEFINIZIONE CULTURALE

### AUTORE DELLA FOTOGRAFIA

Nome di persona o ente: Catalano, Elisabetta

Tipo intestazione: P

Dati anagrafici/estremi cronologici: 1941-2015

Riferimento all'intervento: fotografo principale

Codice scheda autore: AUF-10090-0000010

Motivazione dell'attribuzione: firma

## COMPILAZIONE

### COMPILAZIONE

Anno di redazione: 2007

Nome: Bianchi, Arianna

Funzionario responsabile: Manzoni, Giuseppe

### AGGIORNAMENTO-REVISIONE

Data: 2016

Nome: Cerletti, Maddalena

Ente: MFC

Funzionario responsabile: Guerci, Gabriella

**SUPPORTO COLLEGATO: AFRLSUP - SUP-10120-0000483 [1 / 1]**

**CODICI**

Unità operativa: 10120

Numero scheda: 483

Codice scheda: SUP-10120-0000483

**RIFERIMENTO SCHEDA IMMAGINE**

Codice IDK della scheda immagine: IMM-10120-0000430

Tipo scheda: F

Livello ricerca: I

**CODICE UNIVOCO**

Codice regione: 03

Numero catalogo generale: 02092468

Ente schedatore: R03/ Regione Lombardia - Museo di Fotografia Contemporanea

Ente competente: S27

**OGGETTO**

**OGGETTO**

Definizione dell'oggetto: positivo

Natura biblioteconomica dell'oggetto: m

Originalità: originale

**QUANTITA'**

Numero oggetti/elementi: 1

**SOGGETTO**

**TITOLO**

Titolo proprio: Stefania Sandrelli

Titolo attribuito: Stefania Sandrelli

Specifiche titolo: esposizione

## LOCALIZZAZIONE GEOGRAFICO-AMMINISTRATIVA

### INDICAZIONE DEL CONTENITORE FISICO

Codice del contenitore fisico: 9153

Categoria del contenitore fisico: architettura

### LOCALIZZAZIONE GEOGRAFICO-AMMINISTRATIVA ATTUALE

Stato: Italia

Regione: Lombardia

Provincia: MI

Nome provincia: Milano

Codice ISTAT comune: 015077

Comune: Cinisello Balsamo

### COLLOCAZIONE SPECIFICA

Tipologia: villa

Qualificazione: residenziale

Denominazione: Villa Ghirlanda - complesso

Indirizzo: Via Giovanni Frova, 10

Denominazione struttura conservativa - livello 1: Museo di Fotografia Contemporanea

Denominazione struttura conservativa - livello 2: archivio fotografico

Altra denominazione [1 / 10]: Villa Ghirlanda Silva, Cattaneo di Proh

Altra denominazione [2 / 10]: Villa Ghirlanda Silva, Cattaneo di Proh

Altra denominazione [3 / 10]: Villa Ghirlanda Silva, Cattaneo di Proh

Altra denominazione [4 / 10]: Villa Ghirlanda Silva, Cattaneo di Proh

Altra denominazione [5 / 10]: Villa Ghirlanda Silva, Cattaneo di Proh

Altra denominazione [6 / 10]: Villa Ghirlanda Silva, Cattaneo di Proh

Altra denominazione [7 / 10]: Villa Ghirlanda Silva, Cattaneo di Proh

Altra denominazione [8 / 10]: Villa Ghirlanda Silva, Cattaneo di Proh

Altra denominazione [9 / 10]: Villa Ghirlanda Silva, Cattaneo di Proh

Altra denominazione [10 / 10]: Villa Ghirlanda Silva, Cattaneo di Proh

## UBICAZIONE

## UBICAZIONE FOTO

Fondo: Lanfranco Colombo

Sezione: CLM

Collocazione: CLM\_1514\_ST\_TQ

Segnatura strutturata: CLM\_1514\_ST\_TQ

## CRONOLOGIA

### CRONOLOGIA GENERICA

Secolo: XX

Frazione di secolo: terzo quarto

### CRONOLOGIA SPECIFICA

Da: 1967

A: 1967

### MOTIVAZIONE CRONOLOGIA

Motivazione: esposizione

## DATI TECNICI

Indicazione di colore: BN

Materia e tecnica: gelatina bromuro d'argento/carta

### MISURE [1 / 2]

Tipo misure: supporto primario

Unità di misura: mm.

Altezza: 400

Larghezza: 298

Validità: ca.

### MISURE [2 / 2]

Tipo misure: singola immagine

Unità di misura: mm.

Altezza: 396

Larghezza: 291

Validità: ca.

Formato: 30x40

Altri formati: 400 x 298 mm

## DATI ANALITICI

### ISCRIZIONI [1 / 2]

Classe di appartenenza: documentaria

Tecnica di scrittura: a matita

Posizione: verso: al centro

Trascrizione: S. SANDRELLI

### ISCRIZIONI [2 / 2]

Classe di appartenenza: documentaria

Tecnica di scrittura: a penna

Posizione: verso: in basso a destra

Trascrizione: Catalogo

### STEMMI/MARCHI/TIMBRI [1 / 3]

Classe di appartenenza: timbro

Qualificazione: dell'autore

Posizione: verso: al centro

Descrizione: [timbro a inchiostro]Photographed by // Elisabetta Catalano

### STEMMI/MARCHI/TIMBRI [2 / 3]

Classe di appartenenza: timbro

Qualificazione: copyright

Posizione: verso: al centro

Descrizione

Timbro a inchiostro verde con la scritta: © Copyright Gianni Berengo Gardin / Milano / La menzione dell'autore è obbligatoria per Legge. / Tutti i diritti riservati e protetti da Legge 633/41, / DPR 19/79 e Convenzione Internaz. Berna del 1971.

### STEMMI/MARCHI/TIMBRI [3 / 3]

Classe di appartenenza: timbro

Qualificazione: copyright

Posizione: verso: in basso

Descrizione

Timbro a inchiostro verde con la scritta: © BERENGO GARDIN / Via S. Michele del Carso 21 / 20144 MILANO - Tel. 4692877

## CONSERVAZIONE

### STATO DI CONSERVAZIONE [1 / 2]

Riferimento alla parte: recto: in basso a sinistra

Data: 2007

Stato di conservazione: buono

Indicazioni specifiche: impronte digitali; tacche

### STATO DI CONSERVAZIONE [2 / 2]

Riferimento alla parte: verso

Data: 2007

Stato di conservazione: discreto

Indicazioni specifiche: strappo con scotch

## CONDIZIONE GIURIDICA E VINCOLI

### CONDIZIONE GIURIDICA

Indicazione generica: proprietà Ente pubblico territoriale

Indicazione specifica [1 / 2]: Regione Lombardia

Indicazione specifica [2 / 2]: Regione Lombardia

Indirizzo [1 / 2]: MI/ Milano/ Via Pola, 12

Indirizzo [2 / 2]: MI/ Milano/ Via Pola, 12

### ACQUISIZIONE

Tipo acquisizione: donazione

Nome: Lanfranco Colombo

Data acquisizione: 2003

Luogo acquisizione: Milano

### COPYRIGHT

Nome: Eredi Elisabetta Catalano

Indirizzo

Elisabetta Catalano © Eredi Elisabetta Catalano - Regione Lombardia / Museo di Fotografia Contemporanea,



Milano-Cinisello Balsamo

Data di scadenza: 2085

Diritti d'autore: eredi autore

## FONTI E DOCUMENTI DI RIFERIMENTO

### DOCUMENTAZIONE FOTOGRAFICA

Codice univoco della risorsa: SC\_F\_SUP-10120-0000483\_IMG-0001066183

Genere: documentazione allegata

Tipo: fotografia digitale b.n.

Codice identificativo: SUP\_10120\_0000483

Collocazione del file nell'archivio locale: CLM

Nome del file originale: SUP\_10120\_0000483

### MOSTRE

Titolo: Volti. Ritratti dalle collezioni

Luogo, sede espositiva, data: Cinisello Balsamo (MI), Museo di Fotografia Contemporanea, 2005/06/24 - 2005/10/09

## ACCESSO AI DATI

### SPECIFICHE DI ACCESSO AI DATI

Profilo di accesso: 1

Motivazione: bene di proprietà privata

## COMPILAZIONE

### COMPILAZIONE

Anno di redazione: 2007

Nome: Bianchi, Arianna

Funzionario responsabile: Manzoni, Giuseppe

### AGGIORNAMENTO-REVISIONE [1 / 2]

Anno di aggiornamento/revisione: 2016

Nome: Cerletti, Maddalena

Ente compilatore: MFC

Funzionario responsabile: Guerci, Gabriella

**AGGIORNAMENTO-REVISIONE [2 / 2]**

Anno di aggiornamento/revisione: 2021

Nome: Cerletti, Maddalena

