

Ritratti di fabbriche 1978-1980. Milano - Via Predil - Muro perimetrale - Stazione ferroviaria di Lambrate - Lampione (illuminazione stradale) - Tralicci e linee elettriche ferroviarie

Basilico, Gabriele

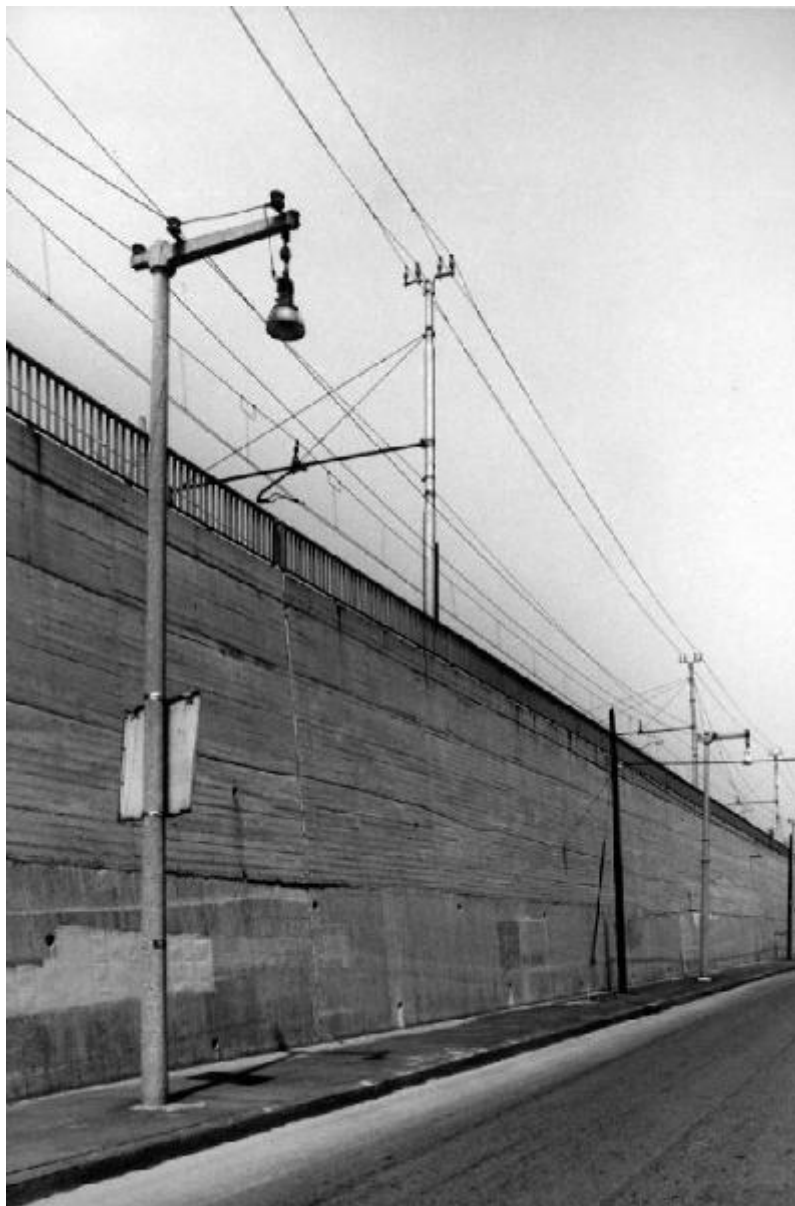

Link risorsa: <https://www.lombardiabeniculturali.it/fotografie/schede/IMM-10120-0002366/>

Scheda SIRBeC: <https://www.lombardiabeniculturali.it/fotografie/schede-complete/IMM-10120-0002366/>

CODICI

Unità operativa: 10120

Numero scheda: 2366

Codice scheda: IMM-10120-0002366

Tipo di scheda: AFRLIMM

Identificazione

Ritratti di fabbriche 1978-1980. Milano - Via Predil - Muro perimetrale - Stazione ferroviaria di Lambrate - Lampione (illuminazione stradale) - Tralicci e linee elettriche ferroviarie

SOGGETTO

CLASSIFICAZIONE [1 / 2]

Altra classificazione: paesaggio

Tipo classificazione: Classificazione per genere fotografico Archivi dell'Immagine - Regione Lombardia

CLASSIFICAZIONE [2 / 2]

Altra classificazione: architettura

Tipo classificazione: Classificazione per genere fotografico Archivi dell'Immagine - Regione Lombardia

THESAURUS [1 / 2]

Descrittore: città

Tipo thesaurus: Thesaurus AESS, Archivi dell'Immagine - Regione Lombardia

THESAURUS [2 / 2]

Descrittore: edificio industriale

Tipo thesaurus: Thesaurus ADS, Archivio dello Spazio - Provincia di Milano

LUOGO E DATA DELLA RIPRESA

LOCALIZZAZIONE

Stato: Italia

Regione: Lombardia

Provincia: MI

Comune: Milano

Data: 1978-1980

DATAZIONE GENERICA

Secolo: XX

Frazione di secolo: ultimo quarto

DATAZIONE SPECIFICA

Da: 1978

Validità: post

A: 1980

Validità: ante

DEFINIZIONE CULTURALE

AUTORE DELLA FOTOGRAFIA

Nome di persona o ente: Basilico, Gabriele

Tipo intestazione: P

Dati anagrafici/estremi cronologici: 1944-2013

Riferimento all'intervento: fotografo principale

Codice scheda autore: AUF-MI170-0000001

Motivazione dell'attribuzione: firma

COMPILAZIONE

COMPILAZIONE

Anno di redazione: 2018

Nome: Cerletti, Maddalena

Referente scientifico: Cerletti, Maddalena

Funzionario responsabile: Guerchi, Gabriella

SUPPORTO COLLEGATO: AFRLSUP - SUP-10120-0002648 [1 / 1]

CODICI

Unità operativa: 10120

Numero scheda: 2648

Codice scheda: SUP-10120-0002648

RIFERIMENTO SCHEDA IMMAGINE

Codice IDK della scheda immagine: IMM-10120-0002366

Tipo scheda: F

Livello ricerca: I

CODICE UNIVOCO

Codice regione: 03

Numero catalogo generale: 02112388

Ente schedatore: R03/ Museo di Fotografia Contemporanea

Ente competente: S27

OGGETTO

OGGETTO

Definizione dell'oggetto: positivo

Natura biblioteconomica dell'oggetto: m

Originalità: originale

QUANTITA'

Numero oggetti/elementi: 1

SOGGETTO

TITOLO

Titolo proprio: Milano. Ritratti di fabbriche 1978-1980

Specifiche titolo: per estensione dal titolo della serie

LOCALIZZAZIONE GEOGRAFICO-AMMINISTRATIVA

INDICAZIONE DEL CONTENITORE FISICO

Codice del contenitore fisico: 9153

Categoria del contenitore fisico: architettura

LOCALIZZAZIONE GEOGRAFICO-AMMINISTRATIVA ATTUALE

Stato: Italia

Regione: Lombardia

Provincia: MI

Nome provincia: Milano

Codice ISTAT comune: 015077

Comune: Cinisello Balsamo

COLLOCAZIONE SPECIFICA

Tipologia: villa

Qualificazione: residenziale

Denominazione: Villa Ghirlanda - complesso

Indirizzo: Via Giovanni Frova, 10

Denominazione struttura conservativa - livello 1: Museo di Fotografia Contemporanea

Denominazione struttura conservativa - livello 2: archivio fotografico

Tipologia struttura conservativa: museo

Collocazione originaria: SI

Altra denominazione [1 / 10]: Villa Ghirlanda Silva, Cattaneo di Proh

Altra denominazione [2 / 10]: Villa Ghirlanda Silva, Cattaneo di Proh

Altra denominazione [3 / 10]: Villa Ghirlanda Silva, Cattaneo di Proh

Altra denominazione [4 / 10]: Villa Ghirlanda Silva, Cattaneo di Proh

Altra denominazione [5 / 10]: Villa Ghirlanda Silva, Cattaneo di Proh

Altra denominazione [6 / 10]: Villa Ghirlanda Silva, Cattaneo di Proh

Altra denominazione [7 / 10]: Villa Ghirlanda Silva, Cattaneo di Proh

Altra denominazione [8 / 10]: Villa Ghirlanda Silva, Cattaneo di Proh

Altra denominazione [9 / 10]: Villa Ghirlanda Silva, Cattaneo di Proh

Altra denominazione [10 / 10]: Villa Ghirlanda Silva, Cattaneo di Proh

ACCESSIBILITA' DEL BENE

Accessibilità: SI

Specifiche: su appuntamento

UBICAZIONE

UBICAZIONE FOTO

Fondo: Gabriele Basilico/ Milano. Ritratti di fabbriche 1978-1980

Sezione: BASMRF

Serie archivistica: BASILICO_Milano_fabbriche

Collocazione: compattabile

Insieme: BASILICO_MUFOCO

INVENTARIO

Numero di inventario generale: 3420/33

STIMA

CRONOLOGIA

CRONOLOGIA GENERICA

Secolo: XXI

Frazione di secolo: inizio

CRONOLOGIA SPECIFICA

Da: 2009

A: 2009

MOTIVAZIONE CRONOLOGIA

Motivazione: iscrizione

PRODUZIONE E DIFFUSIONE

Tiratura: 1/15

DATI TECNICI

Indicazione di colore: BN

Materia e tecnica: gelatina ai sali d'argento/carta

MISURE

Tipo misure: cornice

Unità di misura: mm.

Altezza: 930

Larghezza: 630

Spessore: 50

Validità: ca.

Formato: altro

Altri formati: 930 x 630 mm

CONSERVAZIONE

STATO DI CONSERVAZIONE

Data: 2018

Stato di conservazione: buono

CONDIZIONE GIURIDICA E VINCOLI

CONDIZIONE GIURIDICA

Indicazione generica: proprietà privata

COPYRIGHT

Nome: Archivio Gabriele Basilico - Calvenzi, Giovanna

Indirizzo: © Gabriele Basilico/Archivio Gabriele Basilico - Museo di Fotografia Contemporanea, Milano-Cinisello Balsamo

Data di scadenza: 2083

Diritti d'autore: eredi autore

FONTI E DOCUMENTI DI RIFERIMENTO

DOCUMENTAZIONE FOTOGRAFICA

Codice univoco della risorsa: SC_F_SUP-10120-0002648_IMG-0001069788

Genere: documentazione allegata

Tipo: fotografia digitale b.n.

Codice identificativo: sup_10120_0002648

Visibilità immagine: 1

Collocazione del file nell'archivio locale: BASMRF

Nome del file originale: sup_10120_0002648

MOSTRE [1 / 4]

Titolo: Milano. Ritratti di fabbriche 1978-1980

Luogo, sede espositiva, data: Milano (MI), Spazio Oberdan, 2009/10/22 - 2010/02/28

MOSTRE [2 / 4]

Titolo: Milano. Ritratti di fabbriche 1978-1980

Luogo, sede espositiva, data: Foligno, Centro Italiano Arte Contemporanea, 2010/12/18 - 2011/01/31

MOSTRE [3 / 4]

Titolo: Gabriele Basilico

Luogo, sede espositiva, data: Brasile, Rio de Janeiro, Instituto Oi Futuro-Flamengo, 2011/11/08-2011/12/18

MOSTRE [4 / 4]

Titolo: Cattedrali industriali. Gabriele Basilico e Paolo Mussat Sartor

Specifiche: a cura di Jiewen Xiao, Carlo Sala e Davide Sparti

Luogo, sede espositiva, data: Padova (PD), Palazzo Monte di Pietà, 2019/09/21-2019/10/27

ACCESSO AI DATI

SPECIFICHE DI ACCESSO AI DATI

Profilo di accesso: 1

Motivazione: bene di proprietà privata

COMPILAZIONE

COMPILAZIONE

Anno di redazione: 2018

Nome: Cerletti, Maddalena

Referente scientifico: Cerletti, Maddalena

Funzionario responsabile: Guerci, Gabriella

AGGIORNAMENTO-REVISIONE [1 / 2]

Anno di aggiornamento/revisione: 2020

Nome: Cicalini, Giorgia

Ente compilatore: MFC

Referente scientifico: Cerletti, Maddalena

Funzionario responsabile: Guerci, Gabriella

AGGIORNAMENTO-REVISIONE [2 / 2]

Anno di aggiornamento/revisione: 2021

Nome: Cerletti, Maddalena

