

Sequenza - Ritratto femminile: fotografa - Autoritratto

Mattioli, Paola

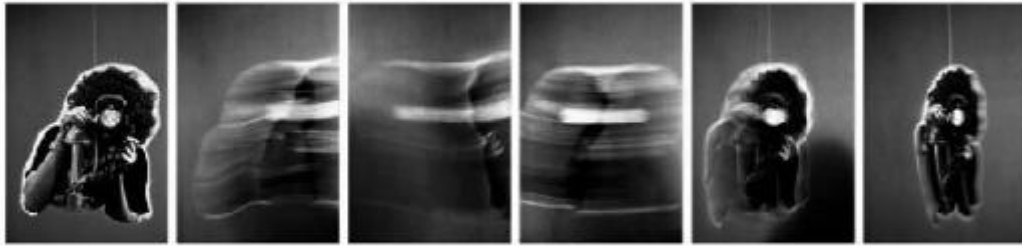

Link risorsa: <https://www.lombardiabeniculturali.it/fotografie/schede/IMM-10120-0003050/>

Scheda SIRBeC: <https://www.lombardiabeniculturali.it/fotografie/schede-complete/IMM-10120-0003050/>

CODICI

Unità operativa: 10120

Numero scheda: 3050

Codice scheda: IMM-10120-0003050

Tipo di scheda: AFRLIMM

Identificazione: Sequenza - Ritratto femminile: fotografa - Autoritratto

SOGGETTO

CLASSIFICAZIONE

Altra classificazione: ritratto

Tipo classificazione: Classificazione per genere fotografico Archivi dell'Immagine - Regione Lombardia

THESAURUS [1 / 2]

Descrittore: biografia / ritratto

Tipo thesaurus: Thesaurus AESS, Archivi dell'Immagine - Regione Lombardia

THESAURUS [2 / 2]

Descrittore: corpo/figura umana

Tipo thesaurus: Thesaurus AESS, Archivi dell'Immagine - Regione Lombardia

LUOGO E DATA DELLA RIPRESA

LOCALIZZAZIONE

Stato: Italia

Regione: Lombardia

Provincia: MI

Comune: Milano

Data: 1977

DATAZIONE GENERICA

Secolo: XX

Frazione di secolo: ultimo quarto

DATAZIONE SPECIFICA

Da: 1977

A: 1977

DEFINIZIONE CULTURALE

AUTORE DELLA FOTOGRAFIA

Nome di persona o ente: Mattioli, Paola

Tipo intestazione: P

Dati anagrafici/estremi cronologici: 1948-

Riferimento all'intervento: fotografo principale

Codice scheda autore: AUF-10120-0000006

Motivazione dell'attribuzione: iscrizione

COMPILAZIONE

COMPILAZIONE

Anno di redazione: 2015

Nome: Cerletti, Maddalena

Referente scientifico: Valtorta, Roberta

Funzionario responsabile: Guerci, Gabriella

SUPPORTO COLLEGATO: AFRLSUP - SUP-10120-0003401 [1 / 1]

CODICI

Unità operativa: 10120

Numero scheda: 3401

Codice scheda: SUP-10120-0003401

RIFERIMENTO SCHEDA IMMAGINE

Codice IDK della scheda immagine: IMM-10120-0003050

Tipo scheda: F

Livello ricerca: I

CODICE UNIVOCO

Codice regione: 03

Numero catalogo generale: 02110670

Ente schedatore: R03/ Museo di Fotografia Contemporanea

Ente competente: S27

OGGETTO

OGGETTO

Definizione dell'oggetto: positivo

Natura biblioteconomica dell'oggetto: m

Forma specifica dell'oggetto: sequenza

Originalità: originale

QUANTITA'

Numero oggetti/elementi: 6

SOGGETTO

TITOLO [1 / 2]

Titolo proprio: Autoritratto

Specifiche titolo: dell'autore

TITOLO [2 / 2]

Titolo attribuito: Autoritratto, 1977

Specifiche titolo: didascalia mostra "Il corpo come linguaggio. Anni sessanta e settanta", Cinisello Balsamo, 2011

LOCALIZZAZIONE GEOGRAFICO-AMMINISTRATIVA

INDICAZIONE DEL CONTENITORE FISICO

Codice del contenitore fisico: 9153

Categoria del contenitore fisico: architettura

LOCALIZZAZIONE GEOGRAFICO-AMMINISTRATIVA ATTUALE

Stato: Italia

Regione: Lombardia

Provincia: MI

Nome provincia: Milano

Codice ISTAT comune: 015077

Comune: Cinisello Balsamo

COLLOCAZIONE SPECIFICA

Tipologia: villa

Qualificazione: residenziale

Denominazione: Villa Ghirlanda - complesso

Indirizzo: Via Giovanni Frova, 10

Denominazione struttura conservativa - livello 1: Museo di Fotografia Contemporanea

Denominazione struttura conservativa - livello 2: archivio fotografico

Tipologia struttura conservativa: museo

Altra denominazione [1 / 10]: Villa Ghirlanda Silva, Cattaneo di Proh

Altra denominazione [2 / 10]: Villa Ghirlanda Silva, Cattaneo di Proh

Altra denominazione [3 / 10]: Villa Ghirlanda Silva, Cattaneo di Proh

Altra denominazione [4 / 10]: Villa Ghirlanda Silva, Cattaneo di Proh

Altra denominazione [5 / 10]: Villa Ghirlanda Silva, Cattaneo di Proh

Altra denominazione [6 / 10]: Villa Ghirlanda Silva, Cattaneo di Proh

Altra denominazione [7 / 10]: Villa Ghirlanda Silva, Cattaneo di Proh

Altra denominazione [8 / 10]: Villa Ghirlanda Silva, Cattaneo di Proh

Altra denominazione [9 / 10]: Villa Ghirlanda Silva, Cattaneo di Proh

Altra denominazione [10 / 10]: Villa Ghirlanda Silva, Cattaneo di Proh

ACCESSIBILITA' DEL BENE

Accessibilità: SI

UBICAZIONE

UBICAZIONE FOTO

Fondo: Raccolta antologica

Sezione: RCCANT

Collocazione: sopra cassettiere

CRONOLOGIA

CRONOLOGIA GENERICA

Secolo: XXI

Frazione di secolo: inizio

CRONOLOGIA SPECIFICA

Da: 2005

A: 2005

MOTIVAZIONE CRONOLOGIA

Motivazione: comunicazione autore

PRODUZIONE E DIFFUSIONE

INDICAZIONE DI EDIZIONE

Denominazione attribuita: 20° anniversario dell'AFIP (Associazione Fotografi Italiani Professionisti)

Specifiche denominazione: contenitore

DATI TECNICI

Indicazione di colore: BN

Materia e tecnica: stampa ink-jet / carta

Specifiche tecniche: Stampa a getto d'inchiostro Giclée

MISURE

Tipo misure: supporto primario

Unità di misura: mm.

Altezza: 1120

Larghezza: 2823

Validità: ca.

Formato: altro

Altri formati: 1120 x 2823 mm

CONSERVAZIONE

STATO DI CONSERVAZIONE

Data: 2015

Stato di conservazione: buono

CONDIZIONE GIURIDICA E VINCOLI

CONDIZIONE GIURIDICA

Indicazione generica: proprietà privata

COPYRIGHT

Nome: Mattioli, Paola

Indirizzo: © Paola Mattioli - Museo di Fotografia Contemporanea, Milano-Cinisello Balsamo

Diritti d'autore: autore

FONTI E DOCUMENTI DI RIFERIMENTO

DOCUMENTAZIONE FOTOGRAFICA

Codice univoco della risorsa: SC_F_SUP-10120-0003401_IMG-0001069689

Genere: documentazione allegata

Tipo: fotografia digitale b.n.

Codice identificativo: sup_10120_0003401

Collocazione del file nell'archivio locale: RCCANT

Nome del file originale: sup_10120_0003401

BIBLIOGRAFIA [1 / 2]

Genere: bibliografia specifica

Autore: Mattioli P.

Titolo libro o rivista: Una sottile distanza

Luogo di edizione: Milano

Anno di edizione: 2008

Codice scheda bibliografia: 10120-00154

V., pp., nn.: copertina

BIBLIOGRAFIA [2 / 2]

Genere: bibliografia specifica

Autore: Leonardi N. (a cura di)

Titolo libro o rivista: L'altra metà dello sguardo

Luogo di edizione: Torino

Anno di edizione: 2001

Codice scheda bibliografia: 10120-00155

V., pp., nn.: copertina

MOSTRE

Titolo: Il corpo come linguaggio. Anni sessanta e settanta

Luogo, sede espositiva, data: Cinisello Balsamo (MI), Museo di Fotografia Contemporanea, 2011/03/26 - 2011/11/09

ACCESSO AI DATI

SPECIFICHE DI ACCESSO AI DATI

Profilo di accesso: 1

Motivazione: bene di proprietà privata

COMPILAZIONE

COMPILAZIONE

Anno di redazione: 2015

Nome: Cerletti, Maddalena

Referente scientifico: Valtorta, Roberta

Funzionario responsabile: Guerci, Gabriella

AGGIORNAMENTO-REVISIONE

Anno di aggiornamento/revisione: 2021

Nome: Cerletti, Maddalena

