

**Bandiera italiana / Croce Rossa - Simbolo / Croce
Rossa Italiana - Comitato di Sezione di Bergamo -
Cerimonia -- Bergamo - Ospedale territoriale - Chiostro
principale -- Bergamo - Porta Nuova / Croce Rossa
Italiana - Comitato di Sezione di Bergamo - Corpo delle
Infermiere Volontarie, Corpo Militare e Soci -- Bergamo
- Ospedale territoriale**

Non identificato

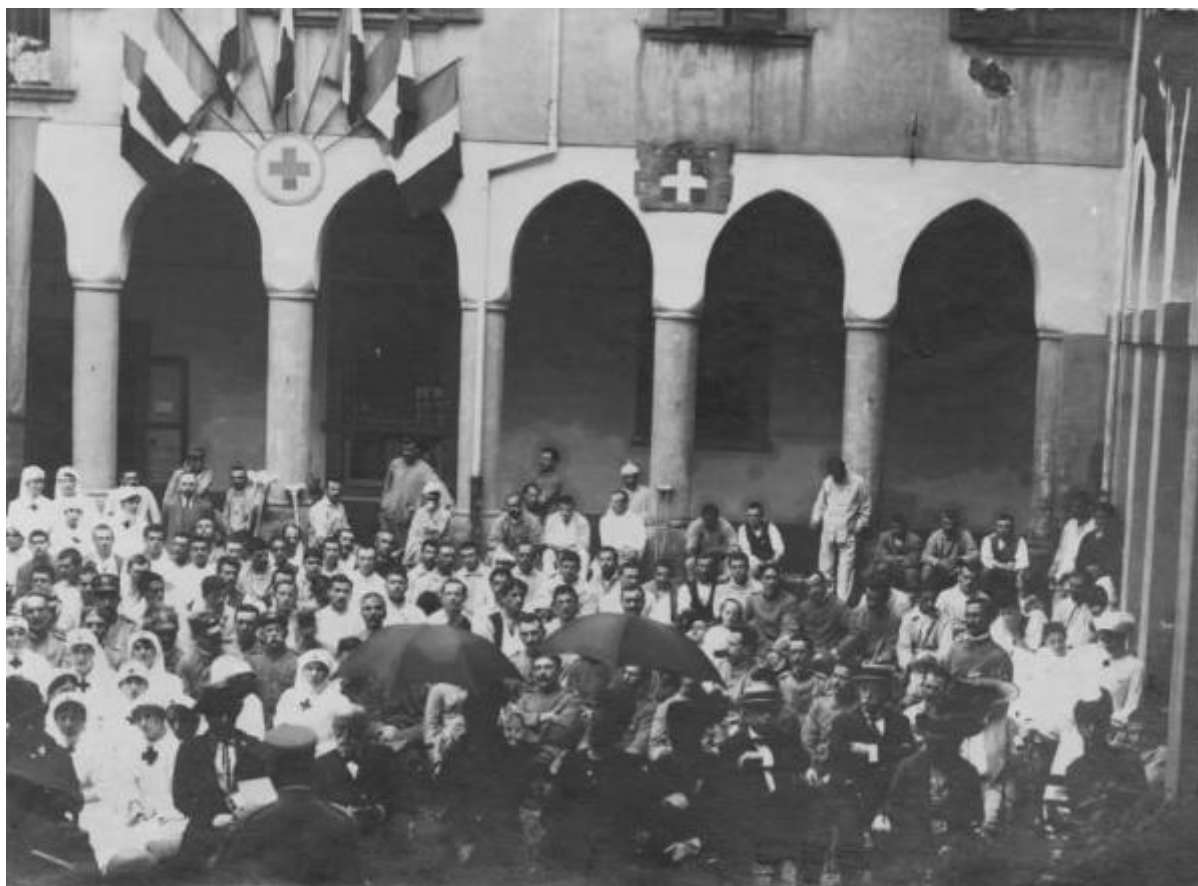

Link risorsa: <https://www.lombardiabeniculturali.it/fotografie/schede/IMM-1s020-0000408/>

Scheda SIRBeC: <https://www.lombardiabeniculturali.it/fotografie/schede-complete/IMM-1s020-0000408/>

CODICI

Unità operativa: 1s020

Numero scheda: 408

Codice scheda: IMM-1s020-0000408

Tipo di scheda: AFRLIMM

SOGGETTO

SOGGETTO

Indicazioni sul soggetto

Personale del Corpo Militare e del Corpo delle Infermiere Volontarie, soci del Comitato di Sezione di Bergamo della Croce Rossa Italiana nel chiostro principale dell'Ospedale territoriale di Bergamo della Croce Rossa Italiana per la celebrazione del 25° anniversario della Convenzione di Ginevra. Ai muri sono esposte alcune bandiere dell'Italia sorrette da uno stemma della Croce Rossa

Identificazione [1 / 4]: Bandiera italiana

Identificazione [2 / 4]: Croce Rossa - Simbolo

Identificazione [3 / 4]

Croce Rossa Italiana - Comitato di Sezione di Bergamo - Cerimonia -- Bergamo - Ospedale territoriale - Chiostro principale -- Bergamo - Porta Nuova

Identificazione [4 / 4]

Croce Rossa Italiana - Comitato di Sezione di Bergamo - Corpo delle Infermiere Volontarie, Corpo Militare e Soci -- Bergamo - Ospedale territoriale

CLASSIFICAZIONE

Altra classificazione: reportage

Tipo classificazione: Classificazione per genere fotografico Archivi dell'Immagine - Regione Lombardia

THESAURUS [1 / 3]

Descrittore: militare

Tipo thesaurus: Thesaurus AESS, Archivi dell'Immagine - Regione Lombardia

THESAURUS [2 / 3]

Descrittore: riti civili

Tipo thesaurus: Thesaurus AESS, Archivi dell'Immagine - Regione Lombardia

THESAURUS [3 / 3]

Descrittore: stemmi / marchi / bandiere

Tipo thesaurus: Thesaurus AESS, Archivi dell'Immagine - Regione Lombardia

LUOGO E DATA DELLA RIPRESA

LOCALIZZAZIONE

Stato: Italia

Regione: Lombardia

Provincia: BG

Comune: Bergamo

Occasione: Celebrazione per il 25° anniversario della Convenzione di Ginevra

Data: 1916/08/22

DATAZIONE GENERICA

Secolo: XX

Frazione di secolo: primo quarto

DATAZIONE SPECIFICA

Da: 1916/08/22

A: 1916/08/22

DEFINIZIONE CULTURALE

AUTORE DELLA FOTOGRAFIA

Nome di persona o ente: Non identificato

Tipo intestazione: P

Dati anagrafici/estremi cronologici: Anonimo

Riferimento all'intervento: fotografo principale

Codice scheda autore: AUF-LOM60-0000176

COMPILAZIONE

COMPILAZIONE

Anno di redazione: 0000

Nome: Cattaneo B.

SUPPORTO COLLEGATO: AFRLSUP - SUP-1s020-0000426 [1 / 1]

CODICI

Unità operativa: 1s020

Numero scheda: 426

Codice scheda: SUP-1s020-0000426

RIFERIMENTO SCHEDA IMMAGINE

Codice IDK della scheda immagine: IMM-1s020-0000408

Tipo scheda: F

Livello ricerca: I

CODICE UNIVOCO

Codice regione: 03

Ente schedatore: R03/ Croce Rossa di Bergamo

Ente competente: S27

OGGETTO

OGGETTO

Definizione dell'oggetto: positivo

Natura biblioteconomica dell'oggetto: m

Originalità: originale

QUANTITA'

Numero oggetti/elementi: 2

SOGGETTO

TITOLO

Titolo attribuito

Gruppo di soci, di personale del Corpo Militare e del Corpo delle Infermiere Volontarie del Comitato di Sezione di Bergamo della Croce Rossa Italiana all'Ospedale territoriale della CRI : Bergamo : 1916

Specifiche titolo: del catalogatore

LOCALIZZAZIONE GEOGRAFICO-AMMINISTRATIVA

INDICAZIONE DEL CONTENITORE FISICO

Codice del contenitore fisico: 26963

Categoria del contenitore fisico: architettura

LOCALIZZAZIONE GEOGRAFICO-AMMINISTRATIVA ATTUALE

Stato: Italia

Regione: Lombardia

Provincia: BG

Nome provincia: Bergamo

Codice ISTAT comune: 016024

Comune: Bergamo

COLLOCAZIONE SPECIFICA

Tipologia: palazzo

Denominazione: Croce Rossa Italiana

Indirizzo: Via della Croce Rossa, 2

Denominazione struttura conservativa - livello 1: Croce Rossa Italiana - Comitato Provinciale di BG

UBICAZIONE

UBICAZIONE FOTO

Fondo: Archivio Storico CRI BG

Sezione: Archiv

Sottoserie archivistica: Attività sanitarie del tempo di guerra

Contenitore: 12

Specifiche: Contenitore Archivio Storico CRI BG - Sezione fotografica 12

Collocazione: VII-E-1-5-1/ 92

Altra segnatura: VII-E-1-5-1/ 92

CRONOLOGIA

CRONOLOGIA GENERICA

Secolo: XX

Frazione di secolo: primo quarto

CRONOLOGIA SPECIFICA

Da: 1916

A: 1916

DATI TECNICI

Indicazione di colore: BN

Materia e tecnica: gelatina bromuro d'argento/carta

MISURE

Tipo misure: supporto primario

Unità di misura: cm

Formato: 12x16

CONSERVAZIONE

STATO DI CONSERVAZIONE

Stato di conservazione: buono

CONDIZIONE GIURIDICA E VINCOLI

CONDIZIONE GIURIDICA

Indicazione generica: proprietà Ente pubblico non territoriale

Indicazione specifica: Croce Rossa Italiana - Comitato di Bergamo - Archivio Storico

Indirizzo: Via Croce Rossa, 2 - Bergamo (BG)

FONTI E DOCUMENTI DI RIFERIMENTO

DOCUMENTAZIONE FOTOGRAFICA

Codice univoco della risorsa: SC_F_SUP-1s020-0000426_IMG-0000047618

Genere: documentazione allegata

Tipo: positivo b/n

Codice identificativo: 1s020_426

Formato: 12x16

Nome del file originale: 1s020_408_1.jpg

COMPILAZIONE

COMPILAZIONE

Anno di redazione: 2009

Nome: Cattaneo, B.

