

Ritratto - uomo - Di Prampero - Pietro - Enrico - Groenlandia - Vikingebrae

P.MECIANI

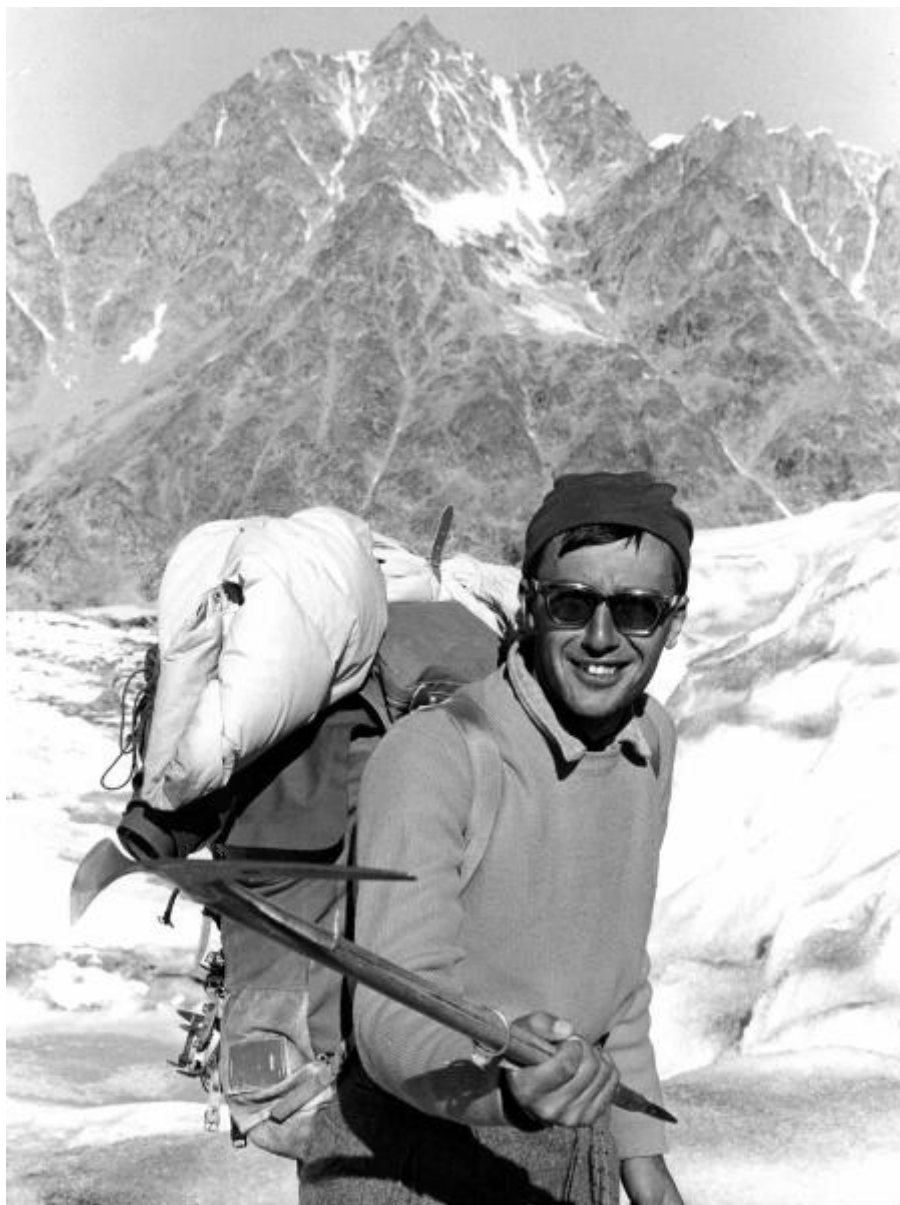

Link risorsa: <https://www.lombardiabeniculturali.it/fotografie/schede/IMM-2p110-0000618/>

Scheda SIRBeC: <https://www.lombardiabeniculturali.it/fotografie/schede-complete/IMM-2p110-0000618/>

CODICI

Unità operativa: 2p110

Numero scheda: 618

Codice scheda: IMM-2p110-0000618

Tipo di scheda: AFRLIMM

SOGGETTO

SOGGETTO

Indicazioni sul soggetto: Ritratto di Pietro Enrico Di Prampero durante un'ascensione sulle vette ghiacciate del Vikingebrae

Identificazione: Ritratto - uomo - Di Prampero - Pietro - Enrico - Groenlandia - Vikingebrae

Nomi: Di Prampero, Pietro, Enrico

LUOGO E DATA DELLA RIPRESA

LOCALIZZAZIONE

Stato: Danimarca

Altra località: Groenlandia Orientale

Occasione: Spedizione alle Alpi Stauning, Estate 1964

Data: 1964

DATAZIONE GENERICA

Secolo: XX

Frazione di secolo: terzo quarto

DATAZIONE SPECIFICA

Da: 1964/07/25

Validità: post

A: 1964/08/23

Validità: ante

DEFINIZIONE CULTURALE

AUTORE DELLA FOTOGRAFIA

Nome di persona o ente: P.MECIANI

Tipo intestazione: P

Riferimento all'intervento: fotografo principale

Codice scheda autore: AUF-2p110-0000002

Motivazione dell'attribuzione: timbro

COMPILAZIONE

COMPILAZIONE

Anno di redazione: 2010

Nome: Acinapura, Annamaria

Referente scientifico: Gnocchi, Marina

Funzionario responsabile: Maderna, Valentina

SUPPORTO COLLEGATO: AFRLSUP - SUP-2p110-0000611 [1 / 1]

CODICI

Unità operativa: 2p110

Numero scheda: 611

Codice scheda: SUP-2p110-0000611

RIFERIMENTO SCHEDA IMMAGINE

Codice IDK della scheda immagine: IMM-2p110-0000618

Tipo scheda: F

Livello ricerca: I

CODICE UNIVOCO

Codice regione: 03

Numero catalogo generale: 02037856

Ente schedatore: S27

Ente competente: S27

OGGETTO

OGGETTO

Definizione dell'oggetto: positivo

Natura biblioteconomica dell'oggetto: m

Forma specifica dell'oggetto: album

Originalità: originale

QUANTITA'

Numero oggetti/elementi: 1

SOGGETTO

TITOLO

Titolo proprio: Sul Vikingebrae

Specifiche titolo: Dal catalogatore

LOCALIZZAZIONE GEOGRAFICO-AMMINISTRATIVA

INDICAZIONE DEL CONTENITORE FISICO

Codice del contenitore fisico: 6331

Categoria del contenitore fisico: architettura

LOCALIZZAZIONE GEOGRAFICO-AMMINISTRATIVA ATTUALE

Stato: Italia

Regione: Lombardia

Provincia: CO

Nome provincia: Como

Codice ISTAT comune: 013252

Comune: Tremezzina

Altra località: Lavedo

COLLOCAZIONE SPECIFICA

Tipologia: villa

Denominazione: Villa del Balbianello - complesso

Indirizzo: Via Comoedia, 5

Altra denominazione [1 / 9]: Villa già Durini ora Arconati detta "il Balbianello"

Altra denominazione [2 / 9]: Villa già Durini ora Arconati detta "il Balbianello"

Altra denominazione [3 / 9]: Villa già Arconati Visconti detta "il Balbianello"

Altra denominazione [4 / 9]: Villa già Arconati Visconti detta "il Balbianello"

Altra denominazione [5 / 9]: Villa Arconati Visconti

Altra denominazione [6 / 9]: Villa Durini

Altra denominazione [7 / 9]: Villa Durini

Altra denominazione [8 / 9]: Villa Sepolina

Altra denominazione [9 / 9]: Villa Sepolina

UBICAZIONE

UBICAZIONE FOTO

Fondo: Fondo Fotografico Guido Monzino

Serie archivistica: GRO64

Contenitore: GRO64/10

Collocazione: FFGM/GRO64/10/044

CRONOLOGIA

CRONOLOGIA GENERICA

Secolo: XX

Frazione di secolo: terzo quarto

CRONOLOGIA SPECIFICA

Da: 1964/08/23

Validità: ca.

MOTIVAZIONE CRONOLOGIA

Motivazione: iscrizione

PRODUZIONE E DIFFUSIONE

RESPONSABILITA'

Nome di persona o ente: P.MECIANI

Tipo intestazione: P

Codice scheda autore: AUF-2p110-0000002

DATI TECNICI

Indicazione di colore: BN

Materia e tecnica: gelatina bromuro d'argento/carta

MISURE

Tipo misure: supporto primario

Unità di misura: mm

Altezza: 175

Larghezza: 235

Formato: 18x24

DATI ANALITICI

ISCRIZIONI

Classe di appartenenza: documentaria

Tecnica di scrittura: a matita

Posizione: Sul verso del supporto primario; al centro; verso destra

Trascrizione: 16/12

STEMMI/MARCHI/TIMBRI [1 / 2]

Classe di appartenenza: timbro

Qualificazione: di collezione

Identificazione: Groenlandia Orientale

Quantità: 1

Posizione: Sul verso del supporto primario; in alto; al centro

Descrizione

Timbro rettangolare, inchiostro blu e penna biro, con scritta: "Spedizione G.M. 64 al 72° parallelo, GROENLANDIA ORIENTALE, proprietà riservata"

Codice scheda autore: AUF-2p110-0000002

STEMMI/MARCHI/TIMBRI [2 / 2]

Classe di appartenenza: timbro

Qualificazione: di collezione

Identificazione: Groenlandia

Quantità: 1

Posizione: Sul verso del supporto primario; in alto; al centro

Descrizione: Timbro rettangolare a inchiostro blu con scritta : "P.MECIANI"

Codice scheda autore: MAUF-2p110-0000003

CONSERVAZIONE

STATO DI CONSERVAZIONE

Data: 2010

Stato di conservazione: buono

CONDIZIONE GIURIDICA E VINCOLI

CONDIZIONE GIURIDICA

Indicazione generica: proprietà privata

FONTI E DOCUMENTI DI RIFERIMENTO

DOCUMENTAZIONE FOTOGRAFICA

Codice univoco della risorsa: SC_F_SUP-2p110-0000611_IMG-0001054086

Genere: documentazione allegata

Tipo: fotografia b/n

Codice identificativo: FFGM01291

Collocazione del file nell'archivio locale: VillaDelBalbianello

Nome del file originale: FFGM01291.jpg

BIBLIOGRAFIA

Autore: Monzino, Guido

Titolo libro o rivista: Spedizioni d'alpinismo in Groenlandia

Luogo di edizione: Verona

Anno di edizione: 1966

Codice scheda bibliografia: 2p110-00001

COMPILAZIONE

COMPILAZIONE

Anno di redazione: 2010

Ente compilatore: S27

Nome: Acinapura, Annamaria

Referente scientifico: Gnocchi, Marina

Funzionario responsabile: Maderna, Valentina

