

Groenlandia - Nord dell'Oceano Atlantico - Baia di Baffin - Comune di Qaasuitsup - Isola di Kuvdlorssuaq - Montagna - Pollice del Diavolo - Parete meridionale - Alpinisti - Bich, Jean - Monzino, Guido - Pellissier, Camillo - Pession, Pierino

Nava, Piero

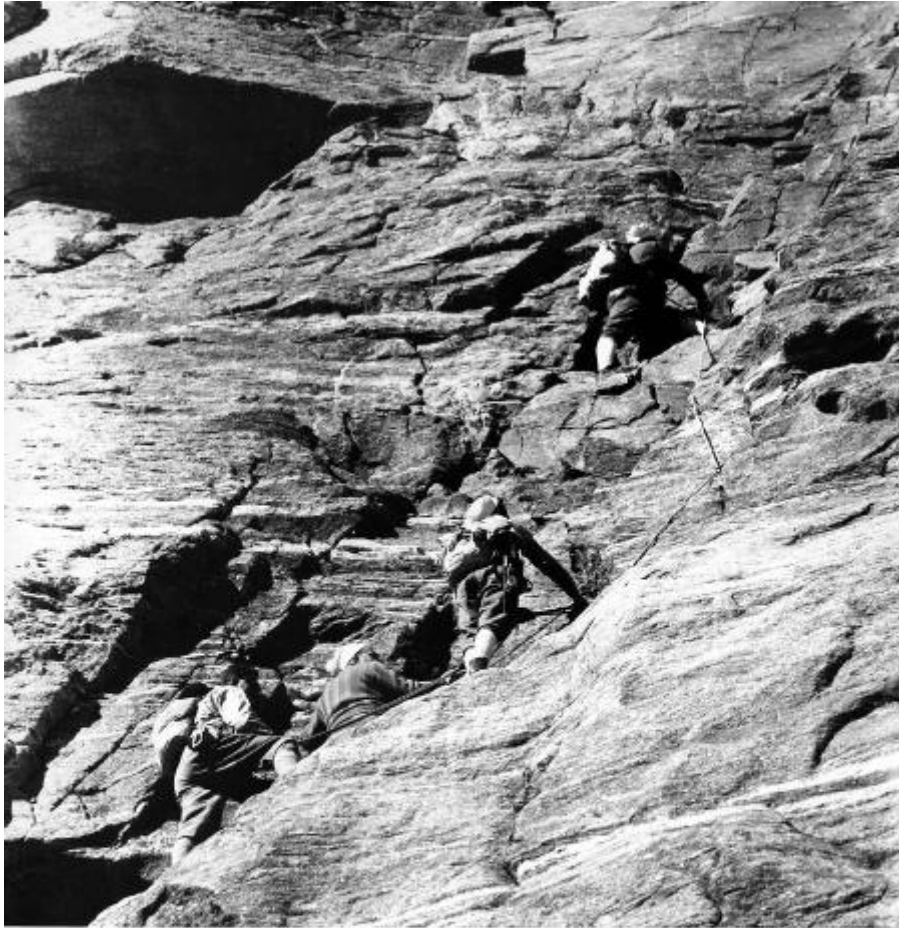

Link risorsa: <https://www.lombardiabeniculturali.it/fotografie/schede/IMM-2p120-000027/>

Scheda SIRBeC: <https://www.lombardiabeniculturali.it/fotografie/schede-complete/IMM-2p120-000027/>

CODICI

Unità operativa: 2p120

Numero scheda: 27

Codice scheda: IMM-2p120-0000027

Tipo di scheda: AFRLIMM

SOGGETTO

SOGGETTO

Indicazioni sul soggetto

Passaggio di IV - V grado, molto esposto, della parete meridionale della montagna chiamata Pollice del Diavolo con alpinisti impegnati nell'ascesa.

Identificazione

Groenlandia - Nord dell'Oceano Atlantico - Baia di Baffin - Comune di Qaasuitsup - Isola di Kuvdlorssuaq - Montagna - Pollice del Diavolo - Parete meridionale - Alpinisti - Bich, Jean - Monzino, Guido - Pellissier, Camillo - Pession, Pierino

Nomi: Bich, Jean - Monzino, Guido - Pellissier, Camillo - Pession, Pierino

LUOGO E DATA DELLA RIPRESA

LOCALIZZAZIONE

Stato: Danimarca

Altra località: Groenlandia

Occasione: Spedizione Groenlandia 77° parallelo, 1962

Data: 1962

DATAZIONE GENERICA

Secolo: XX

Frazione di secolo: terzo quarto

DATAZIONE SPECIFICA

Da: 1962/07/28

Validità: post

A: 1962/08/17

Validità: ante

DEFINIZIONE CULTURALE

AUTORE DELLA FOTOGRAFIA

Nome di persona o ente: Nava, Piero

Tipo intestazione: P

Dati anagrafici/estremi cronologici: sec. XX

Riferimento all'intervento: fotografo principale

Codice scheda autore: AUF-2p040-0000001

Motivazione dell'attribuzione: confronto

COMPILAZIONE

COMPILAZIONE

Anno di redazione: 2010

Nome: Redaelli, Ileana

Referente scientifico: Gnocchi, Marina

Funzionario responsabile: Maderna, Valentina

SUPPORTO COLLEGATO: AFRLSUP - SUP-2p120-0000027 [1 / 1]

CODICI

Unità operativa: 2p120

Numero scheda: 27

Codice scheda: SUP-2p120-0000027

RIFERIMENTO SCHEDA IMMAGINE

Codice IDK della scheda immagine: IMM-2p120-0000027

Tipo scheda: F

Livello ricerca: I

CODICE UNIVOCO

Codice regione: 03

Numero catalogo generale: 02036938

Ente schedatore: R03/ FAI - Fondo Ambiente Italiano

Ente competente: S27

OGGETTO

OGGETTO

Definizione dell'oggetto: positivo

Natura biblioteconomica dell'oggetto: m

Forma specifica dell'oggetto: album

Originalità: originale

QUANTITA'

Numero oggetti/elementi: 1

SOGGETTO

TITOLO

Titolo attribuito: Ascesa al Pollice del Diavolo

Specifiche titolo: Dal catalogatore

LOCALIZZAZIONE GEOGRAFICO-AMMINISTRATIVA

INDICAZIONE DEL CONTENITORE FISICO

Codice del contenitore fisico: 6331

Categoria del contenitore fisico: architettura

LOCALIZZAZIONE GEOGRAFICO-AMMINISTRATIVA ATTUALE

Stato: Italia

Regione: Lombardia

Provincia: CO

Nome provincia: Como

Codice ISTAT comune: 013252

Comune: Tremezzina

Altra località: Lavedo

COLLOCAZIONE SPECIFICA

Tipologia: villa

Denominazione: Villa del Balbianello - complesso

Indirizzo: Via Comoedia, 5

Denominazione struttura conservativa - livello 1: Archivio fotografico FAI

Altra denominazione [1 / 9]: Villa già Durini ora Arconati detta "il Balbianello"

Altra denominazione [2 / 9]: Villa già Durini ora Arconati detta "il Balbianello"

Altra denominazione [3 / 9]: Villa già Arconati Visconti detta "il Balbianello"

Altra denominazione [4 / 9]: Villa già Arconati Visconti detta "il Balbianello"

Altra denominazione [5 / 9]: Villa Arconati Visconti

Altra denominazione [6 / 9]: Villa Durini

Altra denominazione [7 / 9]: Villa Durini

Altra denominazione [8 / 9]: Villa Sepolina

Altra denominazione [9 / 9]: Villa Sepolina

UBICAZIONE

UBICAZIONE FOTO

Fondo: Fondo Fotografico Guido Monzino

Serie archivistica: GRO62

Contenitore: GRO62/07

Collocazione: FFGM/GRO62/07/380

CRONOLOGIA

CRONOLOGIA GENERICA

Secolo: XX

Frazione di secolo: terzo quarto

CRONOLOGIA SPECIFICA

Da: 1950

Validità: post

A: 1974

Validità: ante

MOTIVAZIONE CRONOLOGIA

Motivazione: iscrizione

DATI TECNICI

Indicazione di colore: BN

Materia e tecnica: gelatina bromuro d'argento/carta

MISURE

Tipo misure: supporto primario

Unità di misura: mm

Altezza: 175

Larghezza: 235

Formato: 18x24

DATI ANALITICI

ISCRIZIONI

Classe di appartenenza: documentaria

Tecnica di scrittura: a matita

Posizione: Sul verso del supporto primario

Trascrizione: 235 - 4

STEMMI/MARCHI/TIMBRI

Classe di appartenenza: timbro

Qualificazione: di collezione

Identificazione: Groenlandia Occidentale

Quantità: 1

Posizione: Sul verso del supporto primario; in basso

Descrizione

Timbro rettangolare, inchiostro blu, con scritta: "Spedizione G. M. 62 al 78° parallelo, Groenlandia Occ., proprietà riservata"

CONSERVAZIONE

STATO DI CONSERVAZIONE

Data: 2010

Stato di conservazione: buono

CONDIZIONE GIURIDICA E VINCOLI

CONDIZIONE GIURIDICA

Indicazione generica: proprietà privata

FONTI E DOCUMENTI DI RIFERIMENTO

DOCUMENTAZIONE FOTOGRAFICA

Codice univoco della risorsa: SC_F_SUP-2p120-0000027_IMG-0001054705

Genere: documentazione allegata

Tipo: fotografia b/n

Codice identificativo: FFGM00380

Collocazione del file nell'archivio locale: VillaDelBalbianello

Nome del file originale: FFGM00380.jpg

COMPILAZIONE

COMPILAZIONE

Anno di redazione: 2010

Ente compilatore: FAI - Fondo Ambiente Italiano

Nome: Redaelli, Ileana

Referente scientifico: Gnocchi, Marina

Funzionario responsabile: Maderna, Valentina

