

Recco - Sciopero lavoratori portuali - Salita della Ruta - Portuali genovesi verso Roma in bicicletta

Publifoto

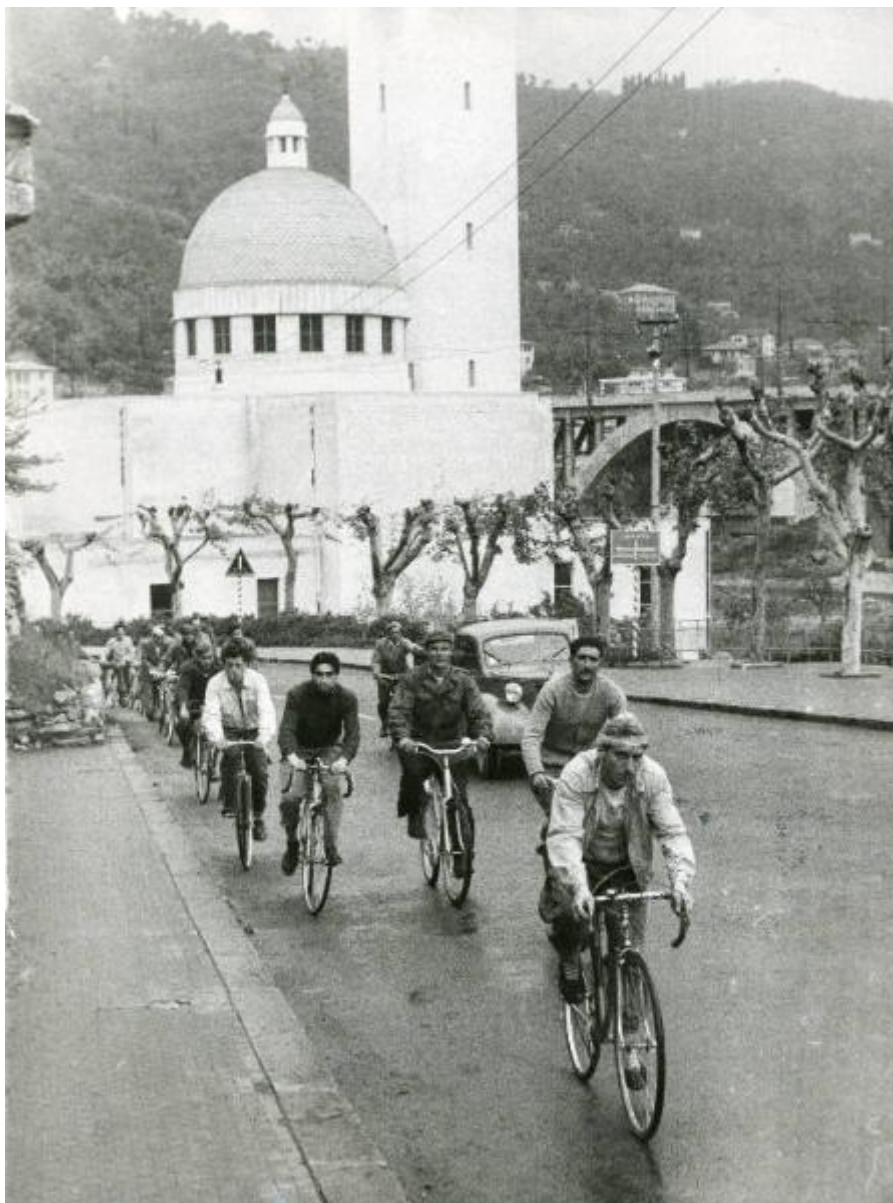

Link risorsa: <https://www.lombardiabeniculturali.it/fotografie/schede/IMM-2w030-0000201/>

Scheda SIRBeC: <https://www.lombardiabeniculturali.it/fotografie/schede-complete/IMM-2w030-0000201/>

CODICI

Unità operativa: 2w030

Numero scheda: 201

Codice scheda: IMM-2w030-0000201

Tipo di scheda: AFRLIMM

Identificazione: Recco - Sciopero lavoratori portuali - Salita della Ruta - Portuali genovesi verso Roma in bicicletta

SOGGETTO

CLASSIFICAZIONE

Altra classificazione: reportage

Tipo classificazione: Classificazione per genere fotografico Archivi dell'Immagine - Regione Lombardia

THESAURUS [1 / 4]

Descrittore: città

Tipo thesaurus: Thesaurus AESS, Archivi dell'Immagine - Regione Lombardia

THESAURUS [2 / 4]

Descrittore: conflitto sociale

Tipo thesaurus: Thesaurus AESS, Archivi dell'Immagine - Regione Lombardia

THESAURUS [3 / 4]

Descrittore: trasporti

Tipo thesaurus: Thesaurus AESS, Archivi dell'Immagine - Regione Lombardia

THESAURUS [4 / 4]

Descrittore: condizione operaia

Tipo thesaurus: Thesaurus AESS, Archivi dell'Immagine - Regione Lombardia

LUOGO E DATA DELLA RIPRESA

LOCALIZZAZIONE

Stato: Italia

Regione: Liguria

Provincia: GE

Comune: Recco

Data: 1955/05/06-1955/05/10

DATAZIONE GENERICA

Secolo: XX

Frazione di secolo: metà

DATAZIONE SPECIFICA

Da: 1955/05/06

Validità: post

A: 1955/05/10

Validità: ante

DEFINIZIONE CULTURALE

AUTORE DELLA FOTOGRAFIA

Nome di persona o ente: Publifoto

Tipo intestazione: E

Dati anagrafici/estremi cronologici: notizie sec. XX

Riferimento all'intervento: fotografo principale

Codice scheda autore: AUF-2w030-0000008

Indicazione del nome e dell'indirizzo: Publifoto - Genova - Piazza Fossatello, 1/9

Motivazione dell'attribuzione: timbro

Specifiche sull'attribuzione: sul verso della stampa

COMPILAZIONE

COMPILAZIONE

Anno di redazione: 2011

Ente compilatore: R03/ Associazione Archivio del Lavoro

Nome: Cerletti, Maddalena

Referente scientifico: Cerletti, Maddalena

Funzionario responsabile: Costa, Maria

SUPPORTO COLLEGATO: AFRLSUP - SUP-2w030-0000201 [1 / 1]

CODICI

Unità operativa: 2w030

Numero scheda: 201

Codice scheda: SUP-2w030-0000201

RIFERIMENTO SCHEDA IMMAGINE

Codice IDK della scheda immagine: IMM-2w030-0000201

Tipo scheda: F

Livello ricerca: C

CODICE UNIVOCO

Codice regione: 03

Ente schedatore: R03/ Archivio del Lavoro e ISEC

Ente competente: S27

OGGETTO

OGGETTO

Definizione dell'oggetto: positivo

Natura biblioteconomica dell'oggetto: m

Originalità: originale

QUANTITA'

Numero oggetti/elementi: 1

SOGGETTO

TITOLO [1 / 2]

Titolo proprio: La marcia dei portuali genovesi: l'attacco alla salita della Ruta

Specifiche titolo: manoscritto sul verso della stampa

TITOLO [2 / 2]

Titolo proprio: Recco

Specifiche titolo: manoscritto sul verso della stampa

LOCALIZZAZIONE GEOGRAFICO-AMMINISTRATIVA

INDICAZIONE DEL CONTENITORE FISICO

Codice del contenitore fisico: 26947

Categoria del contenitore fisico: architettura

LOCALIZZAZIONE GEOGRAFICO-AMMINISTRATIVA ATTUALE

Stato: Italia

Regione: Lombardia

Provincia: MI

Nome provincia: Milano

Codice ISTAT comune: 015209

Comune: Sesto San Giovanni

COLLOCAZIONE SPECIFICA

Tipologia: palazzo

Denominazione: Palazzo Via Breda 56

Indirizzo: Via Breda, 56

Denominazione struttura conservativa - livello 1: Associazione Archivio del Lavoro

Tipologia struttura conservativa: archivio

Collocazione originaria: NO

ACCESSIBILITA' DEL BENE

Accessibilità: SI

ALTRE LOCALIZZAZIONI GEOGRAFICO-AMMINISTRATIVE

Tipo di localizzazione: luogo di provenienza

LOCALIZZAZIONE GEOGRAFICO-AMMINISTRATIVA [1 / 2]

Stato: Italia

Regione: Lombardia

Provincia: MI

Comune: Milano

COLLOCAZIONE SPECIFICA [1 / 2]

Tipologia: palazzo

Qualificazione: privato

Complesso monumentale di appartenenza: Sede de l'Unità

Denominazione spazio viabilistico: Viale Fulvio Testi

Denominazione struttura conservativa - livello 1: Ufficio stampa

Denominazione struttura conservativa - livello 2: Archivio fotografico Unità Edizione Milanese

Tipologia struttura conservativa: archivio

DATA [1 / 2]

Data uscita: 1991

Tipo di localizzazione: luogo di collocazione successiva

LOCALIZZAZIONE GEOGRAFICO-AMMINISTRATIVA [2 / 2]

Stato: Italia

Regione: Lombardia

Provincia: MI

Comune: Milano

COLLOCAZIONE SPECIFICA [2 / 2]

Tipologia: palazzo

Qualificazione: privato

Complesso monumentale di appartenenza: Camera del Lavoro

Denominazione spazio viabilistico: Corso di Porta Vittoria, 43

Denominazione struttura conservativa - livello 1: Archivio Centro di Documentazione della Camera del Lavoro di Milano

Denominazione struttura conservativa - livello 2: Archivio fotografico

Tipologia struttura conservativa: archivio

Specifiche: Fondo Unità edizione milanese

DATA [2 / 2]

Data ingresso: 1991

Data uscita: 1997

UBICAZIONE

UBICAZIONE FOTO

Fondo: Archivio fotografico Unità Edizione Milanese

Sezione: ALAV

Serie archivistica: Portuali - Genova, fino al 1970

Contenitore: b. 65

Collocazione: UNT_ALAV_ST_0483

LOCALIZZAZIONE CATASTALE

LOCALIZZAZIONE CATASTALE

CRONOLOGIA

CRONOLOGIA GENERICA

Secolo: XX

Frazione di secolo: metà

CRONOLOGIA SPECIFICA

Da: 1955/05/06

Validità: post

A: 1955/05/10

Validità: ante

MOTIVAZIONE CRONOLOGIA

Motivazione: confronto

Specifiche: confronto con altre stampe dello stesso servizio

DATI TECNICI

Indicazione di colore: BN

Materia e tecnica: gelatina bromuro d'argento/carta

MISURE

Tipo misure: supporto primario

Unità di misura: cm

Altezza: 24

Larghezza: 18

Validità: ca.

Formato: 18x24

DATI ANALITICI

ISCRIZIONI [1 / 3]

Classe di appartenenza: didascalica

Tecnica di scrittura: a penna

Posizione: sul supporto primario: verso: a destra

Trascrizione: La marcia dei portuali genovesi: l'attacco // alla salita della Ruta

ISCRIZIONI [2 / 3]

Classe di appartenenza: didascalica

Tecnica di scrittura: a matita

Posizione: sul supporto primario: verso: in alto al centro

Autore: Associazione Archivio del Lavoro

Trascrizione: fino al 1970

ISCRIZIONI [3 / 3]

Classe di appartenenza: didascalica

Tecnica di scrittura: a penna

Posizione: sul supporto primario: verso: a sinistra al centro

Trascrizione: Recco

STEMMI/MARCHI/TIMBRI [1 / 2]

Classe di appartenenza: timbro

Qualificazione: di appartenenza

Identificazione: Archivio Storico Biblioteca CdL Milano

Posizione: sul supporto primario: verso: in alto a sinistra

Descrizione

Timbro a inchiostro con la scritta "Archivio Storico // Biblioteca // CdL Milano // Via Breda, 56 - Sesto S. Giovanni // Tel. 02/22478868 - Fax 02/22478873"

STEMMI/MARCHI/TIMBRI [2 / 2]

Classe di appartenenza: timbro

Qualificazione: dell'autore

Identificazione: Publifoto

Posizione: sul supporto primario: verso: al centro

Descrizione: Timbro a inchiostro con la scritta "PUBLIFOTO // Piazza Fossatello 1/9 // GENOVA // Telef. 294-742"

Codice scheda autore: AUF-2w030-0000008

CONSERVAZIONE

STATO DI CONSERVAZIONE

Riferimento alla parte: recto

Data: 2011

Stato di conservazione: discreto

Indicazioni specifiche: impronte - microorganismi

CONDIZIONE GIURIDICA E VINCOLI

CONDIZIONE GIURIDICA

Indicazione generica: proprietà persona giuridica senza scopo di lucro

Indicazione specifica: Camera del Lavoro di Milano

Indirizzo: MI/ Milano/ Corso di Porta Vittoria, 43

ACQUISIZIONE

Tipo acquisizione: donazione

Nome: Archivio Centro di Documentazione della Camera del Lavoro di Milano

Data acquisizione: 1991

Luogo acquisizione: Camera del Lavoro di Milano

COPYRIGHT

Nome: Archivio del Lavoro

Indirizzo: MI/ Sesto San Giovanni/ via Breda 56

FONTI E DOCUMENTI DI RIFERIMENTO

DOCUMENTAZIONE FOTOGRAFICA

Codice univoco della risorsa: SC_F_SUP-2w030-0000201_IMG-0000779955

Genere: documentazione allegata

Tipo: matrice digitale colore

Data: 2011

Ente proprietario: Associazione Archivio del Lavoro

Codice identificativo: unt_alav_0483

Formato: tif

Collocazione del file nell'archivio locale: D:\

Nome del file originale: unt_alav_0483.tif

ACCESSO AI DATI

SPECIFICHE DI ACCESSO AI DATI

Profilo di accesso: 1

Motivazione: dati liberamente accessibili

COMPILAZIONE

COMPILAZIONE

Anno di redazione: 2011

Ente compilatore: Fondazione ISEC - Sesto San Giovanni

Nome: Cerletti, Maddalena

Referente scientifico: Cerletti, Maddalena

Funzionario responsabile: Costa, Maria

