

Sciopero dei lavoratori della Ercole Marelli - Assemblea davanti alla fabbrica - Operai con tuta da lavoro

Loconsolo, Silvestre

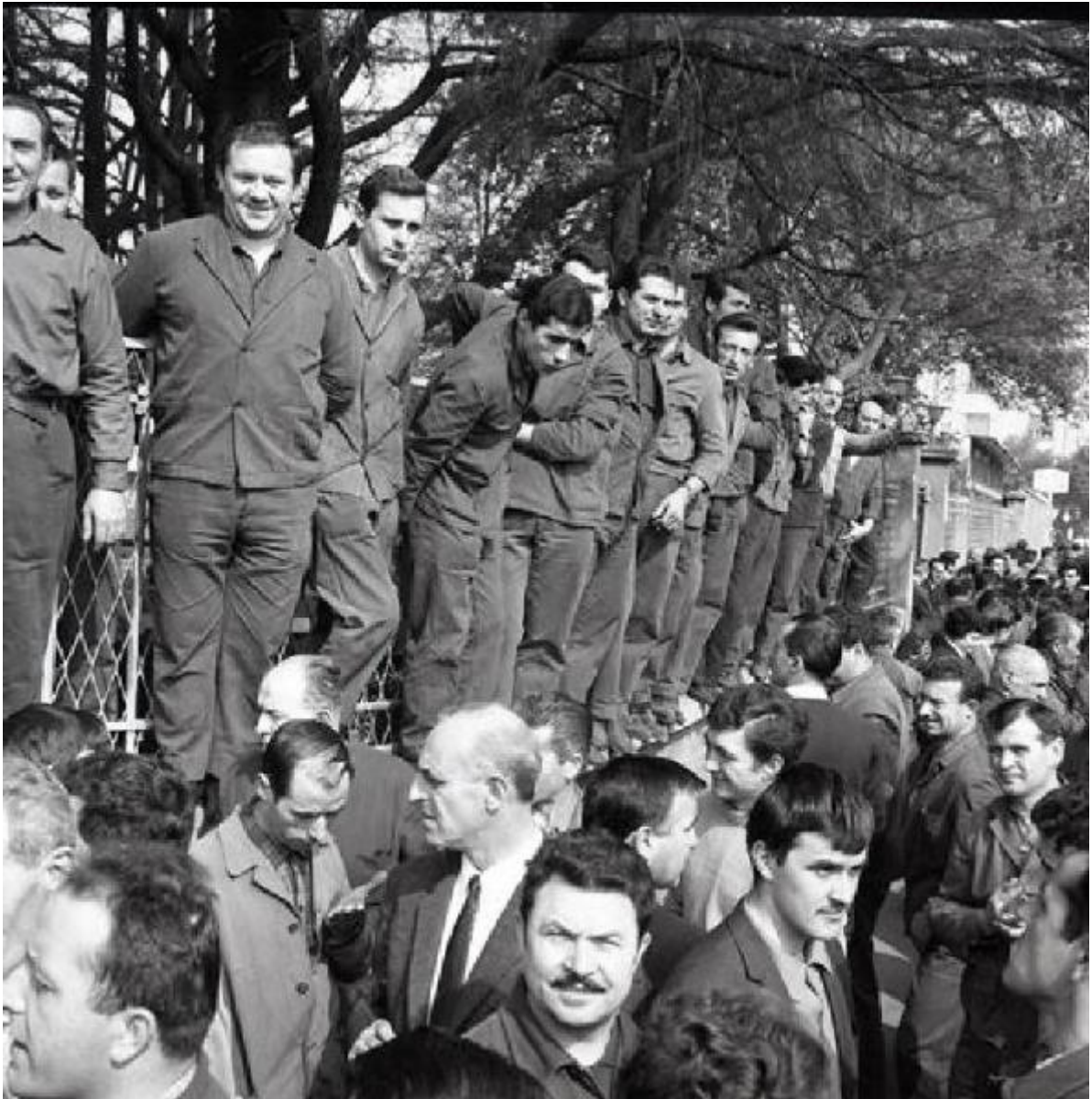

Link risorsa: <https://www.lombardiabeniculturali.it/fotografie/schede/IMM-2w040-0000148/>

Scheda SIRBeC: <https://www.lombardiabeniculturali.it/fotografie/schede-complete/IMM-2w040-0000148/>

CODICI

Unità operativa: 2w040

Numero scheda: 148

Codice scheda: IMM-2w040-0000148

Tipo di scheda: AFRLIMM

Identificazione: Sciopero dei lavoratori della Ercole Marelli - Assemblea davanti alla fabbrica - Operai con tuta da lavoro

SOGGETTO

CLASSIFICAZIONE

Altra classificazione: reportage

Tipo classificazione: Classificazione per genere fotografico Archivi dell'Immagine - Regione Lombardia

THESAURUS [1 / 4]

Descrittore: comunicazione

Tipo thesaurus: Thesaurus AESS, Archivi dell'Immagine - Regione Lombardia

THESAURUS [2 / 4]

Descrittore: conflitto sociale

Tipo thesaurus: Thesaurus AESS, Archivi dell'Immagine - Regione Lombardia

THESAURUS [3 / 4]

Descrittore: sindacato

Tipo thesaurus: Thesaurus AESS, Archivi dell'Immagine - Regione Lombardia

THESAURUS [4 / 4]

Descrittore: condizione operaia

LUOGO E DATA DELLA RIPRESA

LOCALIZZAZIONE

Stato: Italia

Regione: Lombardia

Provincia: MI

Comune: Milano

Data: 1968/04/18

DATAZIONE GENERICA

Secolo: XX

Frazione di secolo: terzo quarto

DATAZIONE SPECIFICA

Da: 1968/04/18

Validità: post

A: 1968/04/18

Validità: ante

DEFINIZIONE CULTURALE

AUTORE DELLA FOTOGRAFIA

Nome di persona o ente: Loconsolo, Silvestre

Tipo intestazione: P

Dati anagrafici/estremi cronologici: 1921/

Riferimento all'intervento: fotografo principale

Codice scheda autore: AUF-LOM60-0000169

Indicazione del nome e dell'indirizzo: Silvestre Loconsolo. FOTOGRAFIA. Telef. 79.37.78

Motivazione dell'attribuzione: timbro

COMPILAZIONE

COMPILAZIONE

Anno di redazione: 2019

Ente compilatore: Associazione Archivio del Lavoro

Nome: Bertani, Annalisa

Referente scientifico: Migliucci, Debora

Funzionario responsabile: Migliucci, Debora

SUPPORTO COLLEGATO: AFRLSUP - SUP-2w040-0000219 [1 / 1]

CODICI

Unità operativa: 2w040

Numero scheda: 219

Codice scheda: SUP-2w040-0000219

RIFERIMENTO SCHEDA IMMAGINE

Codice IDK della scheda immagine: IMM-2w040-0000148

Tipo scheda: F

Livello ricerca: C

CODICE UNIVOCO

Codice regione: 03

Ente schedatore: R03/ Archivio del Lavoro

Ente competente: S27

OGGETTO

OGGETTO

Definizione dell'oggetto: negativo

Natura biblioteconomica dell'oggetto: m

Originalità: originale

QUANTITA'

Numero oggetti/elementi: 1

SOGGETTO

TITOLO

Titolo attribuito: Lavoratori della Ercole Marelli davanti alla fabbrica

Specifiche titolo: del catalogatore

LOCALIZZAZIONE GEOGRAFICO-AMMINISTRATIVA

INDICAZIONE DEL CONTENITORE FISICO

Codice del contenitore fisico: 26947

Categoria del contenitore fisico: architettura

LOCALIZZAZIONE GEOGRAFICO-AMMINISTRATIVA ATTUALE

Stato: Italia

Regione: Lombardia

Provincia: MI

Nome provincia: Milano

Codice ISTAT comune: 015209

Comune: Sesto San Giovanni

COLLOCAZIONE SPECIFICA

Tipologia: palazzo

Denominazione: Palazzo Via Breda 56

Indirizzo: Via Breda, 56

Denominazione struttura conservativa - livello 1: Associazione Archivio del Lavoro

Denominazione struttura conservativa - livello 2: Archivio fotografico

Tipologia struttura conservativa: archivio

Collocazione originaria: NO

ACCESSIBILITA' DEL BENE

Accessibilità: SI

ALTRE LOCALIZZAZIONI GEOGRAFICO-AMMINISTRATIVE

Tipo di localizzazione: luogo di provenienza

LOCALIZZAZIONE GEOGRAFICO-AMMINISTRATIVA [1 / 2]

Continente: Europa

Stato: Italia

Regione: Lombardia

Provincia: MI

Comune: Milano

COLLOCAZIONE SPECIFICA [1 / 2]

Tipologia: palazzo

Complesso monumentale di appartenenza: Camera del Lavoro

Denominazione spazio viabilistico: Corso di Porta Vittoria, 43

Denominazione struttura conservativa - livello 1: Laboratorio fotografico di Silvestre Loconsolo

Specifiche: Scantinato della Camera del Lavoro

DATA [1 / 2]

Data ingresso: 1965

Data uscita: 1981

Tipo di localizzazione: luogo di provenienza

LOCALIZZAZIONE GEOGRAFICO-AMMINISTRATIVA [2 / 2]

Continente: Europa

Stato: Italia

Regione: Lombardia

Provincia: MI

Comune: Milano

COLLOCAZIONE SPECIFICA [2 / 2]

Tipologia: palazzo

Complesso monumentale di appartenenza: Camera del Lavoro

Denominazione spazio viabilistico: Corso di Porta Vittoria, 43

Denominazione struttura conservativa - livello 1: Archivio Centro di Documentazione della Camera del Lavoro di Milano

Denominazione struttura conservativa - livello 2: Archivio fotografico

Specifiche: Fondo Silvestre Loconsolo

DATA [2 / 2]

Data ingresso: 1981

Data uscita: 1997

UBICAZIONE

UBICAZIONE FOTO

Fondo: Fondo Silvestre Loconsolo

Sezione: ARLCN

Collocazione: LCN_PR_1968_107(B2)

Altra segnatura: LCN_PR_1968_107(B2)

Insieme: Fondo Loconsolo

CRONOLOGIA

CRONOLOGIA GENERICA

Secolo: XX

Frazione di secolo: terzo quarto

CRONOLOGIA SPECIFICA

Da: 1968/04/18

Validità: post

A: 1968/04/18

Validità: ante

MOTIVAZIONE CRONOLOGIA

Motivazione: confronto

Specifiche: confronto tra i negativi

DATI TECNICI

Indicazione di colore: BN

Materia e tecnica: gelatina bromuro d'argento/pellicola in rullo negativa (acetato)

MISURE

Tipo misure: singolo fotogramma

Unità di misura: cm

Altezza: 6

Larghezza: 6

Validità: ca.

Formato: 6x6

CONSERVAZIONE

STATO DI CONSERVAZIONE

Riferimento alla parte: recto/verso

Data: 2019

Stato di conservazione: discreto

Modalità di conservazione

Tutti i negativi sono stati inseriti in buste porta negativi a norma conservate in raccoglitori ad anelli. I negativi sono suddivisi per anno

CONDIZIONE GIURIDICA E VINCOLI

CONDIZIONE GIURIDICA

Indicazione generica: proprietà privata

COPYRIGHT

Nome: Archivio del Lavoro

Indirizzo: MI/ Sesto San Giovanni/ via Breda 56

FONTI E DOCUMENTI DI RIFERIMENTO

DOCUMENTAZIONE FOTOGRAFICA

Codice univoco della risorsa: SC_F_SUP-2w040-0000219_IMG-0000938834

Genere: documentazione allegata

Tipo: matrice digitale b/n

Visibilità immagine: 1

Collocazione del file nell'archivio locale: Fondo Loconsolo\AUTUNNO CALDO\NEGATIVI bassa risoluzione

Nome del file originale: LCN_PR_1968_5242.jpg

ACCESSO AI DATI

SPECIFICHE DI ACCESSO AI DATI

Profilo di accesso: 1

Motivazione: dati liberamente accessibili

COMPILAZIONE

COMPILAZIONE

Anno di redazione: 2019

Ente compilatore: Associazione Archivio del Lavoro - Sesto San Giovanni

Nome: Bertani, Annalisa

Referente scientifico: Migliucci, Debora

Funzionario responsabile: Migliucci, Debora

