

Heiligenkreuz - Tomba della baronessa Maria Vetsera

Jaffé, Max

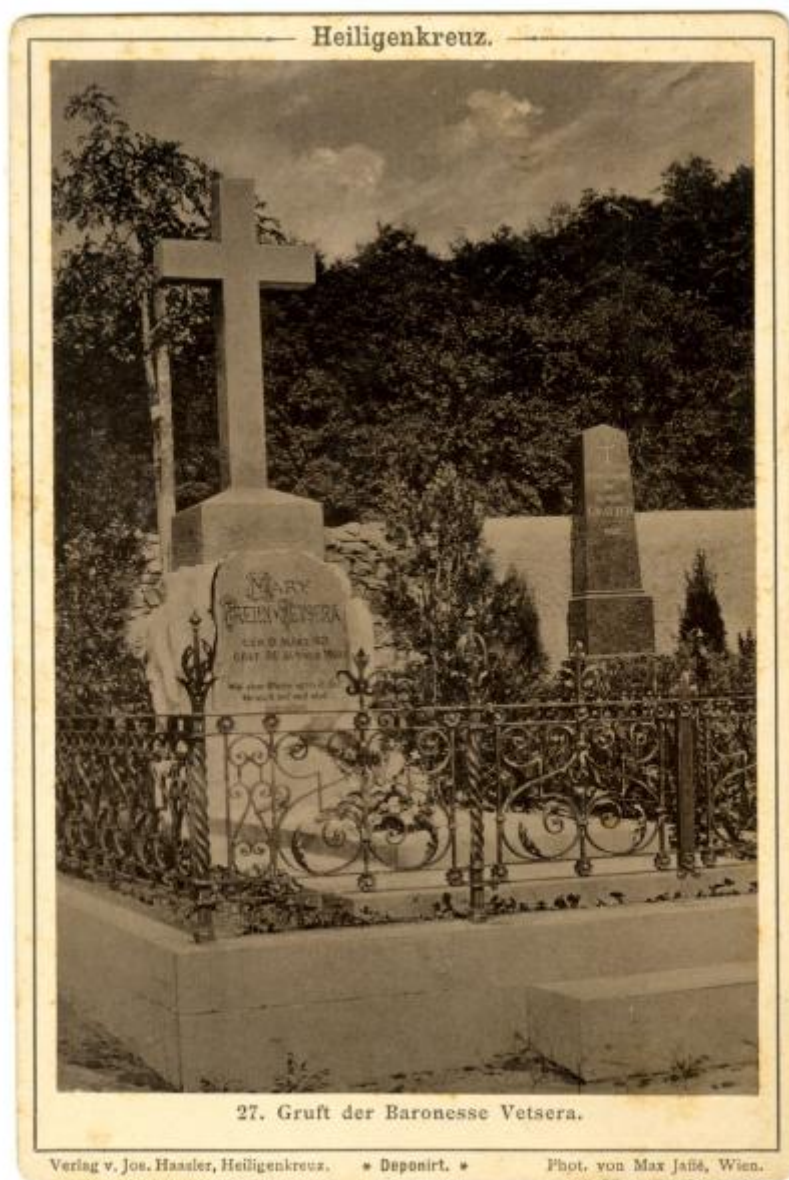

Link risorsa: <https://www.lombardiabeniculturali.it/fotografie/schede/IMM-3a050-0004328/>

Scheda SIRBeC: <https://www.lombardiabeniculturali.it/fotografie/schede-complete/IMM-3a050-0004328/>

CODICI

Unità operativa: 3a050

Numero scheda: 4328

Codice scheda: IMM-3a050-0004328

Tipo di scheda: AFRLIMM

SOGGETTO

SOGGETTO

Indicazioni sul soggetto

La Baronessa Maria Vetsera fu uccisa dal suo amante Rodolfo d'Asburgo-Lorena a Mayerling il 30 gennaio 1889. Poiché si pensava si trattasse di un doppio suicidio, gli zii della baronessa furono costretti a rimuovere il segretamente il corpo e a trasferirlo nel cimitero di Heiligenkreuz, dove la Vetsera fu inumata senza cerimonia e senza lapide, dopo aver ottenuto il permesso del vescovo di seppellirla su suolo cristiano. Solo più tardi, il 16 maggio 1889, la famiglia Vetsera fece erigere la tomba visibile in foto, che ancora oggi si può visitare a Heiligenkreuz.

Identificazione: Heiligenkreuz - Tomba della baronessa Maria Vetsera

CLASSIFICAZIONE

Altra classificazione: foto di oggetti

Tipo classificazione: Classificazione per genere fotografico Archivi dell'Immagine - Regione Lombardia

THESAURUS [1 / 2]

Descrittore: monumenti / lapidi

Tipo thesaurus: Thesaurus AESS, Archivi dell'Immagine - Regione Lombardia

THESAURUS [2 / 2]

Descrittore: morte

Tipo thesaurus: Thesaurus AESS, Archivi dell'Immagine - Regione Lombardia

LUOGO E DATA DELLA RIPRESA

LOCALIZZAZIONE

Stato: Germania

Altra località: Heiligenkreuz

DATAZIONE GENERICA

Secolo: XIX/XX

Frazione di secolo: fine/inizio

DATAZIONE SPECIFICA

Da: 1889

Validità: post

A: 1950

Validità: ante

DEFINIZIONE CULTURALE

AUTORE DELLA FOTOGRAFIA

Nome di persona o ente: Jaffé, Max

Tipo intestazione: P

Dati anagrafici/estremi cronologici: 1875-1990 ca.

Riferimento all'intervento: fotografo principale

Indicazione del nome e dell'indirizzo: Max Jaffé - Vienna

Motivazione dell'attribuzione: marchio

COMPILAZIONE

COMPILAZIONE

Anno di redazione: 2015

Ente compilatore: Civico Archivio Fotografico di Milano

Nome: Scandiani, Marta

Referente scientifico: Paoli, Silvia

Funzionario responsabile: Paoli, Silvia

SUPPORTO COLLEGATO: AFRLSUP - SUP-3a050-0004487 [1 / 1]

CODICI

Unità operativa: 3a050

Numero scheda: 4487

Codice scheda: SUP-3a050-0004487

RIFERIMENTO SCHEDA IMMAGINE

Codice IDK della scheda immagine: IMM-3a050-0004328

Tipo scheda: F

Livello ricerca: I

CODICE UNIVOCO

Codice regione: 03

Ente schedatore: R03/ Civico Archivio Fotografico di Milano

Ente competente: S27

OGGETTO

OGGETTO

Definizione dell'oggetto: positivo

Natura biblioteconomica dell'oggetto: m

QUANTITA'

Numero oggetti/elementi: 1

SOGGETTO

TITOLO

Titolo proprio: 27. Gruft der Baronesse Vetsera

Titolo attribuito: La tomba della baronessa Maria Vetsera a Heilingenkreuz

Specifiche titolo: del catalogatore

LOCALIZZAZIONE GEOGRAFICO-AMMINISTRATIVA

INDICAZIONE DEL CONTENITORE FISICO

Codice del contenitore fisico: 19

Categoria del contenitore fisico: architettura

LOCALIZZAZIONE GEOGRAFICO-AMMINISTRATIVA ATTUALE

Stato: Italia

Regione: Lombardia

Provincia: MI

Nome provincia: Milano

Codice ISTAT comune: 015146

Comune: Milano

COLLOCAZIONE SPECIFICA

Tipologia: castello

Denominazione: Castello Sforzesco - complesso

Indirizzo: Piazza Castello

Denominazione struttura conservativa - livello 1: Raccolte Grafiche e Fotografiche del Castello Sforzesco

Denominazione struttura conservativa - livello 2: Civico Archivio Fotografico

Tipologia struttura conservativa: archivio

Altra denominazione [1 / 11]: Castello di Porta Giovia

Altra denominazione [2 / 11]: Castello di Porta Giovia

Altra denominazione [3 / 11]: Castello di Porta Giovia

Altra denominazione [4 / 11]: Castello di Porta Giovia

Altra denominazione [5 / 11]: Castello di Porta Giovia

Altra denominazione [6 / 11]: Castello di Porta Giovia

Altra denominazione [7 / 11]: Castello di Porta Giovia

Altra denominazione [8 / 11]: Castello di Porta Giovia

Altra denominazione [9 / 11]: Castello di Porta Giovia

Altra denominazione [10 / 11]: Castello di Porta Giovia

Altra denominazione [11 / 11]: Castello di Porta Giovia

UBICAZIONE

UBICAZIONE FOTO

Fondo: Avvenimenti Storici

Sezione: AV

Collocazione: AV J 515

INVENTARIO

Numero di inventario generale: AV J 515

CRONOLOGIA

CRONOLOGIA GENERICA

Secolo: XIX/XX

Frazione di secolo: fine/inizio

CRONOLOGIA SPECIFICA

Da: 1889

Validità: post

A: 1950

Validità: ante

MOTIVAZIONE CRONOLOGIA [1 / 2]

Motivazione: analisi storica

Specifiche: data morte Maria Vetsera

MOTIVAZIONE CRONOLOGIA [2 / 2]

Motivazione: analisi tecnica

Specifiche: data utilizzo collotipia per cartoline

PRODUZIONE E DIFFUSIONE

RESPONSABILITA'

Nome di persona o ente: Jaffé, Max

Tipo intestazione: P

Dati anagrafici/estremi cronologici: 1875-1990 ca.

Indicazione del nome e dell'indirizzo: Max Jaffé - Vienna

DATI TECNICI

Indicazione di colore: BN

Materia e tecnica: collotipia

MISURE [1 / 2]

Tipo misure: supporto primario

Unità di misura: mm

Altezza: 171

Larghezza: 125

MISURE [2 / 2]

Tipo misure: supporto secondario

Unità di misura: mm

Altezza: 162

Larghezza: 107

Formato: gabinetto

DATI ANALITICI

ISCRIZIONI [1 / 3]

Classe di appartenenza: didascalica

Lingua: Tedesco

Tecnica di scrittura: tipografica

Posizione: supporto primario: recto:, bordo superiore

Trascrizione: Heiligenkreuz

ISCRIZIONI [2 / 3]

Classe di appartenenza: didascalica

Lingua: Tedesco

Tecnica di scrittura: tipografica

Posizione: supporto secondario: recto: in calce

Trascrizione

27. Gruft der Baronesse Vetsera

Verlag v. Jos. Haasler, Heiligenkreuz * Depornit. * Phot. von Max Jaffé, Wien.

ISCRIZIONI [3 / 3]

Classe di appartenenza: didascalica

Lingua: Italiano

Tecnica di scrittura: a matita

Posizione: supporto secondario: verso: bordo superiore

Trascrizione: Heiligenkreuz - Tomba della
Baronessa Vetsera
(51)

STEMMI/MARCHI/TIMBRI

Classe di appartenenza: timbro

Qualificazione: di collezione

Identificazione: Raccolta A. Bertarelli

Posizione: sul verso del supporto secondario in calce

Descrizione: Raccolta delle Stampe
A. Bertarelli
N. di carico 4600

Indicazioni sull'oggetto: supporto secondario in cartoncino

CONDIZIONE GIURIDICA E VINCOLI

CONDIZIONE GIURIDICA

Indicazione generica: proprietà Ente pubblico territoriale

Indicazione specifica: Comune di Milano

Indirizzo: Piazza della Scala, 2 - 20121 Milano

FONTI E DOCUMENTI DI RIFERIMENTO

DOCUMENTAZIONE FOTOGRAFICA

Codice univoco della risorsa: SC_F_SUP-3a050-0004487_IMG-0000002929

Genere: documentazione allegata

Codice identificativo: AV_J_0515

Collocazione del file nell'archivio locale: AV\AV_J

Nome del file originale: AV_J_0515.jpg

ACCESSO AI DATI

SPECIFICHE DI ACCESSO AI DATI

Profilo di accesso: 1

Motivazione: scheda contenente dati liberamente accessibili

COMPILAZIONE

COMPILAZIONE

Anno di redazione: 2015

Ente compilatore: Civico Archivio Fotografico di Milano

Nome: Scandiani, Marta

Referente scientifico: Paoli, Silvia

Funzionario responsabile: Paoli, Silvia

