

Bezzecca e Locca col colle di Santo Stefano

Unterveger, Giovanni Battista

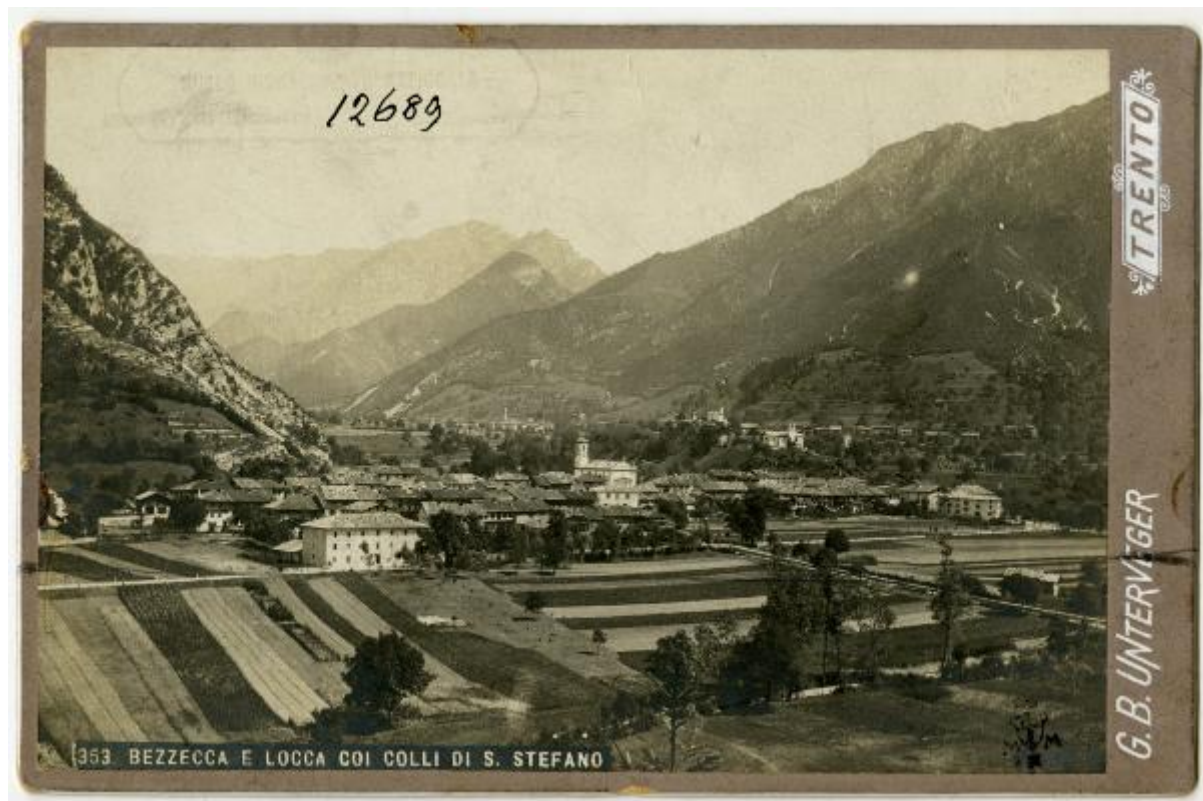

Link risorsa: <https://www.lombardiabeniculturali.it/fotografie/schede/IMM-3a130-0001009/>

Scheda SIRBeC: <https://www.lombardiabeniculturali.it/fotografie/schede-complete/IMM-3a130-0001009/>

CODICI

Unità operativa: 3a130

Numero scheda: 1009

Codice scheda: IMM-3a130-0001009

Tipo di scheda: AFRLIMM

SOGGETTO

SOGGETTO

Indicazioni sul soggetto

A Bezzecca, paese noto per il celebre "Obbedisco" di Garibaldi, si svolse una cruenta battaglia il 21 luglio del 1866, durante la terza guerra di indipendenza italiana. La battaglia fu vinta dal Corpo Volontari Italiani di Giuseppe Garibaldi, che fermarono il tentativo del comandante austriaco del Tirolo meridionale e del generale Franz Kuhn von Kuhnenfeld di ricacciarli verso il Lago d'Idro.

Sul colle di Santo Stefano si trova la chiesa di Santo Stefano che, edificata nel 1521 e restaurata nel 1895 dopo essere stata completamente distrutta durante la battaglia tra garibaldini e austriaci, divenne sacrario militare nel 1938 per opera di Giovanni Greppi: nel 1896 furono trasportati al suo interno i resti di sessantuno garibaldini, caduti in battaglia a Bezzecca.

Identificazione: Bezzecca e Locca col colle di Santo Stefano

CLASSIFICAZIONE

Altra classificazione: paesaggio

Tipo classificazione: Classificazione per genere fotografico Archivi dell'Immagine - Regione Lombardia

THESAURUS

Descrittore: paese

Tipo thesaurus: Thesaurus AESS, Archivi dell'Immagine - Regione Lombardia

LUOGO E DATA DELLA RIPRESA

LOCALIZZAZIONE

Stato: Italia

Regione: Trentino-Alto Adige

Provincia: TN

Comune: Bezzecca

DATAZIONE GENERICA

Secolo: XIX

Frazione di secolo: fine

DATAZIONE SPECIFICA

Da: 1880

Validità: post

A: 1890

Validità: ca.

DEFINIZIONE CULTURALE

AUTORE DELLA FOTOGRAFIA

Nome di persona o ente: Unterveger, Giovanni Battista

Tipo intestazione: P

Dati anagrafici/estremi cronologici: 1854-?

Riferimento all'intervento: fotografo principale

Indicazione del nome e dell'indirizzo: Fotografia Trentina di G. B. Unterveger - Via alla Stazione, Trento

Motivazione dell'attribuzione: marchio

COMPILAZIONE

COMPILAZIONE

Anno di redazione: 2015

Ente compilatore: Civico Archivio Fotografico di Milano

Nome: Scandiani, Marta

Referente scientifico: Paoli, Silvia

Funzionario responsabile: Paoli, Silvia

SUPPORTO COLLEGATO: AFRLSUP - SUP-3a130-0001009 [1 / 1]

CODICI

Unità operativa: 3a130

Numero scheda: 1009

Codice scheda: SUP-3a130-0001009

RIFERIMENTO SCHEDA IMMAGINE

Codice IDK della scheda immagine: IMM-3a130-0001009

Tipo scheda: F

Livello ricerca: I

CODICE UNIVOCO

Codice regione: 03

Ente schedatore: R03/ Civico Archivio Fotografico di Milano

Ente competente: S27

OGGETTO

OGGETTO

Definizione dell'oggetto: positivo

Natura biblioteconomica dell'oggetto: m

QUANTITA'

Numero oggetti/elementi: 1

SOGGETTO

TITOLO

Titolo proprio: 353.Bezzecca e Locca coi colli di Santo Stefano

Titolo attribuito: Veduta dei paesi di Bezzecca e Locca e del colle di Santo Stefano

Specifiche titolo: del catalogatore

LOCALIZZAZIONE GEOGRAFICO-AMMINISTRATIVA

INDICAZIONE DEL CONTENITORE FISICO

Codice del contenitore fisico: 19

Categoria del contenitore fisico: architettura

LOCALIZZAZIONE GEOGRAFICO-AMMINISTRATIVA ATTUALE

Stato: Italia

Regione: Lombardia

Provincia: MI

Nome provincia: Milano

Codice ISTAT comune: 015146

Comune: Milano

COLLOCAZIONE SPECIFICA

Tipologia: castello

Denominazione: Castello Sforzesco - complesso

Indirizzo: Piazza Castello

Denominazione struttura conservativa - livello 1: Raccolte Grafiche e Fotografiche del Castello Sforzesco

Denominazione struttura conservativa - livello 2: Civico Archivio Fotografico

Tipologia struttura conservativa: archivio

Altra denominazione [1 / 11]: Castello di Porta Giovia

Altra denominazione [2 / 11]: Castello di Porta Giovia

Altra denominazione [3 / 11]: Castello di Porta Giovia

Altra denominazione [4 / 11]: Castello di Porta Giovia

Altra denominazione [5 / 11]: Castello di Porta Giovia

Altra denominazione [6 / 11]: Castello di Porta Giovia

Altra denominazione [7 / 11]: Castello di Porta Giovia

Altra denominazione [8 / 11]: Castello di Porta Giovia

Altra denominazione [9 / 11]: Castello di Porta Giovia

Altra denominazione [10 / 11]: Castello di Porta Giovia

Altra denominazione [11 / 11]: Castello di Porta Giovia

UBICAZIONE

UBICAZIONE FOTO

Fondo: Avvenimenti Storici

Sezione: AV

Collocazione: AV J 5

INVENTARIO

Numero di inventario generale: AV J 5

CRONOLOGIA

CRONOLOGIA GENERICA

Secolo: XIX

Frazione di secolo: fine

CRONOLOGIA SPECIFICA

Da: 1894

Validità: post

A: 1894

Validità: post

MOTIVAZIONE CRONOLOGIA

Motivazione: analisi storica

Specifiche: Data diploma di secondo grado

DATI TECNICI

Indicazione di colore: BN

Materia e tecnica: gelatina ai sali d'argento/carta

MISURE [1 / 2]

Tipo misure: supporto primario

Unità di misura: mm

Altezza: 99

Larghezza: 145

MISURE [2 / 2]

Tipo misure: supporto secondario

Unità di misura: mm

Altezza: 105

Larghezza: 160

Formato: 13x18

DATI ANALITICI

ISCRIZIONI [1 / 3]

Classe di appartenenza: didascalica

Tecnica di scrittura: tipografica

Posizione: supporto primario: recto: in calce a sinistra

Trascrizione: 353. BEZZECA E LOCCA COI COLLI DI S. STEFANO

ISCRIZIONI [2 / 3]

Classe di appartenenza: documentaria

Tecnica di scrittura: a penna

Posizione: nell'immagine: in alto a sinistra, dentro il timbro

Trascrizione: 12689

ISCRIZIONI [3 / 3]

Classe di appartenenza: documentaria

Tecnica di scrittura: a penna

Posizione: supporto secondario: verso: su carta applicata: in calce

Trascrizione: Fotografia presa nel 1899

STEMMI/MARCHI/TIMBRI

Classe di appartenenza: timbro

Qualificazione: di collezione

Identificazione: Museo Risorgimento Nazionale

Posizione: nell'immagine: in alto a sinistra

Descrizione: Museo Risorgimento Nazionale/N°. di Registro 12689

Indicazioni sull'oggetto: Supporto secondario in cartoncino originale dello studio del fotografo.

CONDIZIONE GIURIDICA E VINCOLI

CONDIZIONE GIURIDICA

Indicazione generica: proprietà Ente pubblico territoriale

Indicazione specifica: Comune di Milano

Indirizzo: Piazza della Scala, 2 - 20121 Milano

FONTI E DOCUMENTI DI RIFERIMENTO

DOCUMENTAZIONE FOTOGRAFICA

Codice univoco della risorsa: SC_F_SUP-3a130-0001009_IMG-0000002952

Genere: documentazione allegata

Codice identificativo: AV_J_0005

Collocazione del file nell'archivio locale: AV\AV_J

Nome del file originale: AV_J_0005.jpg

ACCESSO AI DATI

SPECIFICHE DI ACCESSO AI DATI

Profilo di accesso: 1

Motivazione: scheda contenente dati liberamente accessibili

COMPILAZIONE

COMPILAZIONE

Anno di redazione: 2015

Ente compilatore: Civico Archivio Fotografico di Milano

Nome: Scandiani, Marta

Referente scientifico: Paoli, Silvia

Funzionario responsabile: Paoli, Silvia

