

Veduta - Rovigo - Campagna del 1866 - Ponte ferroviario minato dagli austriaci

Emilio Maza (?)

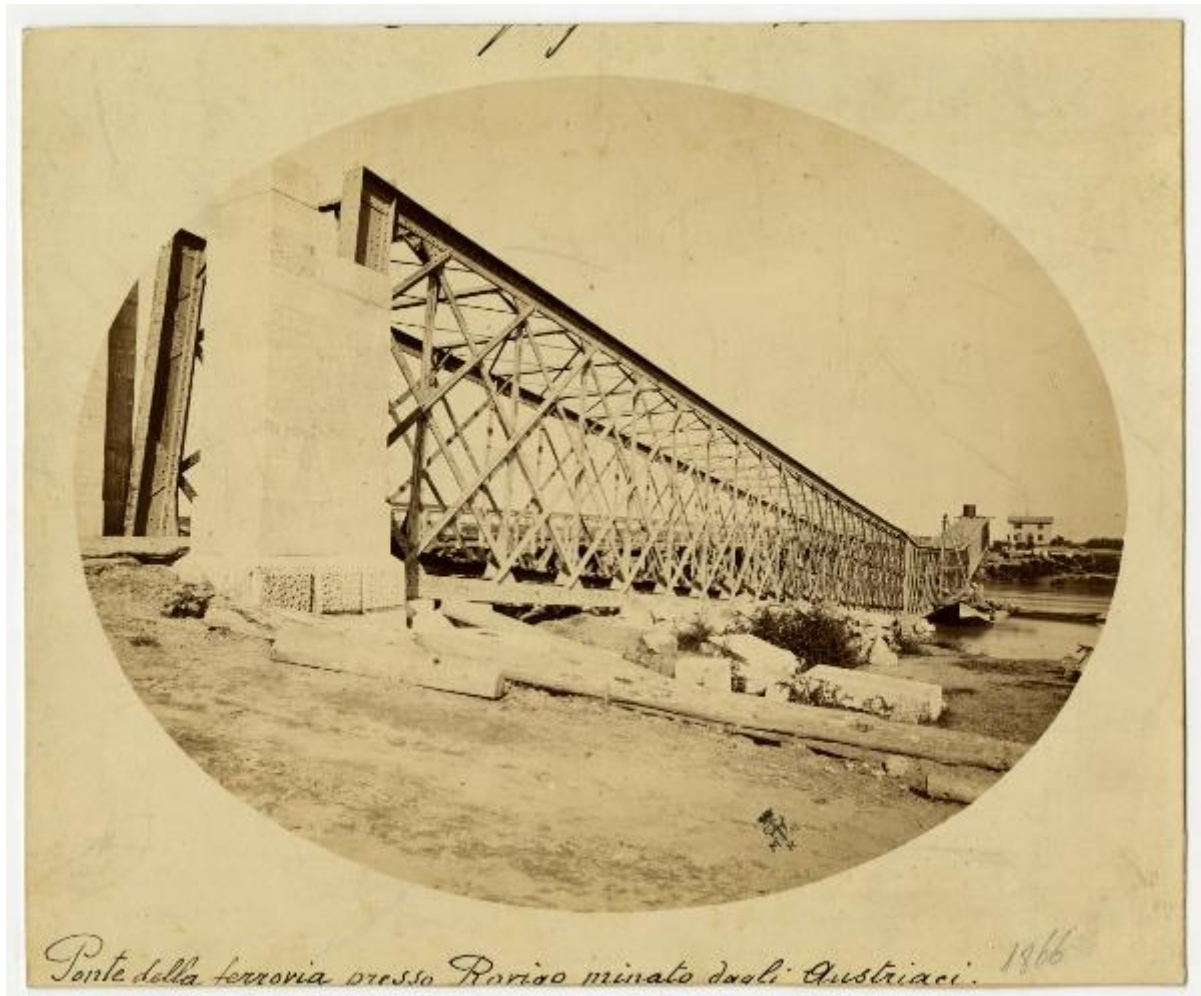

Link risorsa: <https://www.lombardiabeniculturali.it/fotografie/schede/IMM-3a130-0001335/>

Scheda SIRBeC: <https://www.lombardiabeniculturali.it/fotografie/schede-complete/IMM-3a130-0001335/>

CODICI

Unità operativa: 3a130

Numero scheda: 1335

Codice scheda: IMM-3a130-0001335

Tipo di scheda: AFRLIMM

Identificazione: Veduta - Rovigo - Campagna del 1866 - Ponte ferroviario minato dagli austriaci

LUOGO E DATA DELLA RIPRESA

LOCALIZZAZIONE

Stato: Italia

Regione: Veneto

Provincia: RO

Comune: Rovigo

DATAZIONE GENERICA

Secolo: XIX

Frazione di secolo: terzo quarto

DATAZIONE SPECIFICA

Da: 1866

A: 1866

DEFINIZIONE CULTURALE

AUTORE DELLA FOTOGRAFIA

Nome di persona o ente: Emilio Maza (?)

Tipo intestazione: P

COMPILAZIONE

COMPILAZIONE

Anno di redazione: 2019

Ente compilatore: Civico Archivio Fotografico di Milano

Nome: Finulli, Chiara

AGGIORNAMENTO-REVISIONE

Data: 2023

Nome: Montanari, Alberto

SUPPORTO COLLEGATO: AFRLSUP - SUP-3a130-0001335 [1 / 1]

CODICI

Unità operativa: 3a130

Numero scheda: 1335

Codice scheda: SUP-3a130-0001335

RIFERIMENTO SCHEDA IMMAGINE

Codice IDK della scheda immagine: IMM-3a130-0001335

Tipo scheda: F

Livello ricerca: I

CODICE UNIVOCO

Codice regione: 03

Ente schedatore: R03/ Civico Archivio Fotografico di Milano

Ente competente: S27

OGGETTO

OGGETTO

Definizione dell'oggetto: positivo

Natura biblioteconomica dell'oggetto: m

QUANTITA'

Numero oggetti/elementi: 1

SOGGETTO

TITOLO

Titolo proprio: Ponte ferroviario presso Rovigo minato dagli austriaci durante la campagna del 1866.

LOCALIZZAZIONE GEOGRAFICO-AMMINISTRATIVA

INDICAZIONE DEL CONTENITORE FISICO

Codice del contenitore fisico: 19

Categoria del contenitore fisico: architettura

LOCALIZZAZIONE GEOGRAFICO-AMMINISTRATIVA ATTUALE

Stato: Italia

Regione: Lombardia

Provincia: MI

Nome provincia: Milano

Codice ISTAT comune: 015146

Comune: Milano

COLLOCAZIONE SPECIFICA

Tipologia: castello

Denominazione: Castello Sforzesco - complesso

Indirizzo: Piazza Castello

Denominazione struttura conservativa - livello 1: Raccolte Grafiche e Fotografiche del Castello Sforzesco

Denominazione struttura conservativa - livello 2: Civico Archivio Fotografico

Tipologia struttura conservativa: archivio

Altra denominazione [1 / 11]: Castello di Porta Giovia

Altra denominazione [2 / 11]: Castello di Porta Giovia

Altra denominazione [3 / 11]: Castello di Porta Giovia

Altra denominazione [4 / 11]: Castello di Porta Giovia

Altra denominazione [5 / 11]: Castello di Porta Giovia

Altra denominazione [6 / 11]: Castello di Porta Giovia

Altra denominazione [7 / 11]: Castello di Porta Giovia

Altra denominazione [8 / 11]: Castello di Porta Giovia

Altra denominazione [9 / 11]: Castello di Porta Giovia

Altra denominazione [10 / 11]: Castello di Porta Giovia

Altra denominazione [11 / 11]: Castello di Porta Giovia

UBICAZIONE

UBICAZIONE FOTO

Fondo: Avvenimenti Storici

Sezione: AV

Collocazione: AV L 28

INVENTARIO

Numero di inventario generale: AV L 28

CRONOLOGIA

CRONOLOGIA GENERICA

Secolo: XIX

Frazione di secolo: terzo quarto

CRONOLOGIA SPECIFICA

Da: 1866

A: 1866

MOTIVAZIONE CRONOLOGIA

Motivazione: iscrizione

Specifiche: Sia sul recto che sul verso le didascalie rimandano alla guerra del 1866.

PRODUZIONE E DIFFUSIONE

RESPONSABILITA'

Nome di persona o ente: Emilio Maza (?)

DATI TECNICI

Indicazione di colore: BN

Materia e tecnica: albumina

MISURE

Tipo misure: supporto primario

Unità di misura: mm

Altezza: 210

Larghezza: 253

DATI ANALITICI

ISCRIZIONI [1 / 2]

Classe di appartenenza: didascalica

Lingua: Italiano

Tecnica di scrittura: a penna

Posizione: Supporto primario: recto: in basso

Trascrizione: Ponte della ferrovia presso Rovigo minato dagli Austriaci. 1866 [a matita]

ISCRIZIONI [2 / 2]

Classe di appartenenza: didascalica

Lingua: Italiano

Tecnica di scrittura: a penna

Posizione: Supporto secondario: verso: in alto

Trascrizione: Campagna di guerra del 1866 contro gli Austriaci / [ponte] della ferrovia presso Rovigo minato dagli Austriaci.

STEMMI/MARCHI/TIMBRI [1 / 3]

Classe di appartenenza: timbro

Qualificazione: di collezione

Identificazione: Comune di Milano

Posizione: Supporto primario: recto: in basso a destra

Descrizione: Stemma del Comune di Milano accompagnato dalle lettere M R M.

STEMMI/MARCHI/TIMBRI [2 / 3]

Classe di appartenenza: timbro

Qualificazione: di collezione

Identificazione: Raccolta Achille Bertarelli

Posizione: Supporto secondario, verso: in alto a destra

Descrizione: Raccolta delle Stampe/Achille Bertarelli

STEMMI/MARCHI/TIMBRI [3 / 3]

Classe di appartenenza: timbro

Qualificazione: di collezione

Identificazione: Comune di Milano

Posizione: Supporto secondario: verso

Descrizione: AV L 28 / Raccolta delle Stampe / Achille Bertarelli

Indicazioni sull'oggetto

Supporto secondario in cartoncino. Il detto supporto risulta chiaramente tagliato, fa parte in ogni caso della stesse serie che comprene AV L 8, AV L 9 e AV L 10.

CONSERVAZIONE

STATO DI CONSERVAZIONE

Stato di conservazione: buono

CONDIZIONE GIURIDICA E VINCOLI

CONDIZIONE GIURIDICA

Indicazione generica: proprietà Ente pubblico territoriale

Indicazione specifica: Comune di Milano

Indirizzo: Piazza della Scala, 2 - 20121 Milano

FONTI E DOCUMENTI DI RIFERIMENTO

DOCUMENTAZIONE FOTOGRAFICA

Codice univoco della risorsa: SC_F_SUP-3a130-0001335_IMG-0000003274

Genere: documentazione allegata

Codice identificativo: AV_L_0028

Collocazione del file nell'archivio locale: AV\AV_L

Nome del file originale: AV_L_0028.jpg

ACCESSO AI DATI

SPECIFICHE DI ACCESSO AI DATI

Profilo di accesso: 1

Motivazione: scheda contenente dati liberamente accessibili

COMPILAZIONE

COMPILAZIONE

Anno di redazione: 2019

Ente compilatore: Civico Archivio Fotografico di Milano

Nome: Finulli, Chiara

Referente scientifico: Paoli, Silvia

Funzionario responsabile: Paoli, Silvia

AGGIORNAMENTO-REVISIONE

Anno di aggiornamento/revisione: 2023

Nome: Montanari, Alberto

