

Milano - Palazzo di Brera

Brogi, Giacomo



Link risorsa: <https://www.lombardiabeniculturali.it/fotografie/schede/IMM-3a130-0004454/>

Scheda SIRBeC: <https://www.lombardiabeniculturali.it/fotografie/schede-complete/IMM-3a130-0004454/>

CODICI

Unità operativa: 3a130

Numero scheda: 4454

Codice scheda: IMM-3a130-0004454

Tipo di scheda: AFRLIMM

SOGGETTO

SOGGETTO

Indicazioni sul soggetto

Veduta del cortile d'onore progettato a metà del XVII secolo da Francesco Maria Richini. Al centro la riproduzione bronzea di un'opera di Antonio Canova: "Napoleone Bonaparte come Marte pacificatore" collocata nel cortile nel 1859. Sotto le arcate si distinguono da sinistra i monumenti a Carlo Ottavio Castiglioni (1855) di Antonio Galli, e a Luigi Cagnola (1849) di Benedetto Cacciatori.

Identificazione: Milano - Palazzo di Brera

CLASSIFICAZIONE

Altra classificazione: architettura

Tipo classificazione: Classificazione per genere fotografico Archivi dell'Immagine - Regione Lombardia

THESAURUS

Descrittore: architettura

Tipo thesaurus: Thesaurus AESS, Archivi dell'Immagine - Regione Lombardia

LUOGO E DATA DELLA RIPRESA

LOCALIZZAZIONE

Stato: Italia

Regione: Lombardia

Provincia: MI

Comune: Milano

DATAZIONE GENERICA

Secolo: XIX

Frazione di secolo: terzo quarto

DATAZIONE SPECIFICA

Da: 1860

Validità: post

A: 1878

Validità: ante

DEFINIZIONE CULTURALE

AUTORE DELLA FOTOGRAFIA

Nome di persona o ente: Brogi, Giacomo

Tipo intestazione: E

Dati anagrafici/estremi cronologici: 1822-1881

Riferimento all'intervento: n.r.

Codice scheda autore: AUF-3a060-0000023

Indicazione del nome e dell'indirizzo: Casa editrice G. Brogi - Firenze

Motivazione dell'attribuzione: bibliografia

COMPILAZIONE

COMPILAZIONE

Anno di redazione: 2022

Ente compilatore: Civico Archivio Fotografico di Milano

Nome: Mariosi, Maddalena Monica

Referente scientifico: Paoli, Silvia

Funzionario responsabile: Paoli, Silvia

SUPPORTO COLLEGATO: AFRLSUP - SUP-3a130-0004454 [1 / 2]

CODICI

Unità operativa: 3a130

Numero scheda: 4454

Codice scheda: SUP-3a130-0004454

RIFERIMENTO SCHEDA IMMAGINE

Codice IDK della scheda immagine: IMM-3a130-0004454

Tipo scheda: F

Livello ricerca: I

CODICE UNIVOCO

Codice regione: 03

Ente schedatore: R03/ Civico Archivio Fotografico di Milano

Ente competente: S27

OGGETTO

OGGETTO

Definizione dell'oggetto: positivo

QUANTITA'

Numero oggetti/elementi: 1

LOCALIZZAZIONE GEOGRAFICO-AMMINISTRATIVA

INDICAZIONE DEL CONTENITORE FISICO

Codice del contenitore fisico: 19

Categoria del contenitore fisico: architettura

LOCALIZZAZIONE GEOGRAFICO-AMMINISTRATIVA ATTUALE

Stato: Italia

Regione: Lombardia

Provincia: MI

Nome provincia: Milano

Codice ISTAT comune: 015146

Comune: Milano

COLLOCAZIONE SPECIFICA

Tipologia: castello

Denominazione: Castello Sforzesco - complesso

Indirizzo: Piazza Castello

Denominazione struttura conservativa - livello 1: Raccolte Grafiche e Fotografiche del Castello Sforzesco

Denominazione struttura conservativa - livello 2: Civico Archivio Fotografico

Tipologia struttura conservativa: archivio

Altra denominazione [1 / 11]: Castello di Porta Giovia

Altra denominazione [2 / 11]: Castello di Porta Giovia

Altra denominazione [3 / 11]: Castello di Porta Giovia

Altra denominazione [4 / 11]: Castello di Porta Giovia

Altra denominazione [5 / 11]: Castello di Porta Giovia

Altra denominazione [6 / 11]: Castello di Porta Giovia

Altra denominazione [7 / 11]: Castello di Porta Giovia

Altra denominazione [8 / 11]: Castello di Porta Giovia

Altra denominazione [9 / 11]: Castello di Porta Giovia

Altra denominazione [10 / 11]: Castello di Porta Giovia

Altra denominazione [11 / 11]: Castello di Porta Giovia

UBICAZIONE

UBICAZIONE FOTO

Fondo: Foto Milano

Sezione: FM

Specifiche: FM A

Collocazione: FM A 482

INVENTARIO

Numero di inventario generale: FM A 482

CRONOLOGIA

CRONOLOGIA GENERICA

Secolo: XIX

CRONOLOGIA SPECIFICA

Da: 1861

Validità: post

A: 1878

Validità: ante

MOTIVAZIONE CRONOLOGIA

Motivazione: bibliografia

Specifiche: Il numero d'ordine 3840 compare nel catalogo commerciale della Casa editrice Brogi del 1878

DATI TECNICI

Indicazione di colore: BN

Materia e tecnica: albumina/carta

Specifiche tecniche: stereoscopia

MISURE [1 / 2]

Tipo misure: supporto primario

Unità di misura: mm

Altezza: 81

Larghezza: 77

MISURE [2 / 2]

Tipo misure: supporto secondario

Unità di misura: mm

Altezza: 86

Larghezza: 176

DATI ANALITICI

ISCRIZIONI [1 / 3]

Classe di appartenenza: commerciale

Tecnica di scrittura: tipografica

Posizione: supporto secondario: recto : a sinistra

Trascrizione: Casa Editrice G. Brogi Firenze

ISCRIZIONI [2 / 3]

Classe di appartenenza: commerciale

Tecnica di scrittura: tipografica

Posizione: supporto secondario: recto : a destra

Trascrizione: Magazzini - Firenze-1 Via Tornabuoni - Napoli-19 Via Chiatamone

ISCRIZIONI [3 / 3]

Classe di appartenenza: commerciale

Tecnica di scrittura: tipografica

Posizione: supporto primario: recto : in basso a sinistra

Trascrizione: 3840. Milano. Cortile del Palazzo Brera

STEMMI/MARCHI/TIMBRI [1 / 3]

Classe di appartenenza: timbro

Posizione: supporto primario: verso: in basso a destra

Descrizione: R.° C.° 1711

STEMMI/MARCHI/TIMBRI [2 / 3]

Classe di appartenenza: timbro

Identificazione: Gabinetto delle Stampe di Milano

Posizione: supporto primario: recto: in basso

Descrizione: GMS

STEMMI/MARCHI/TIMBRI [3 / 3]

Classe di appartenenza: timbro

Identificazione: Osvaldo Lissoni

Posizione: supporto secondario: verso: a sinistra

Descrizione: Osvaldo Lissoni

CONDIZIONE GIURIDICA E VINCOLI

CONDIZIONE GIURIDICA

Indicazione generica: proprietà Ente pubblico territoriale

Indicazione specifica: Comune di Milano

Indirizzo: Piazza della Scala, 2 - 20121 Milano

FONTI E DOCUMENTI DI RIFERIMENTO

DOCUMENTAZIONE FOTOGRAFICA

Codice univoco della risorsa: SC_F_SUP-3a130-0004454_IMG-0000006461

Genere: documentazione allegata

Codice identificativo: FM_A_0482

Collocazione del file nell'archivio locale: FMFM_A

Nome del file originale: FM_A_0482.jpg

ACCESSO AI DATI

SPECIFICHE DI ACCESSO AI DATI

Profilo di accesso: 1

Motivazione: scheda contenente dati liberamente accessibili

COMPILAZIONE

COMPILAZIONE

Anno di redazione: 2023

Ente compilatore: Civico Archivio Fotografico di Milano

Nome: Di Bello, Alberto

Referente scientifico: Paoli, Silvia

Funzionario responsabile: Paoli, Silvia

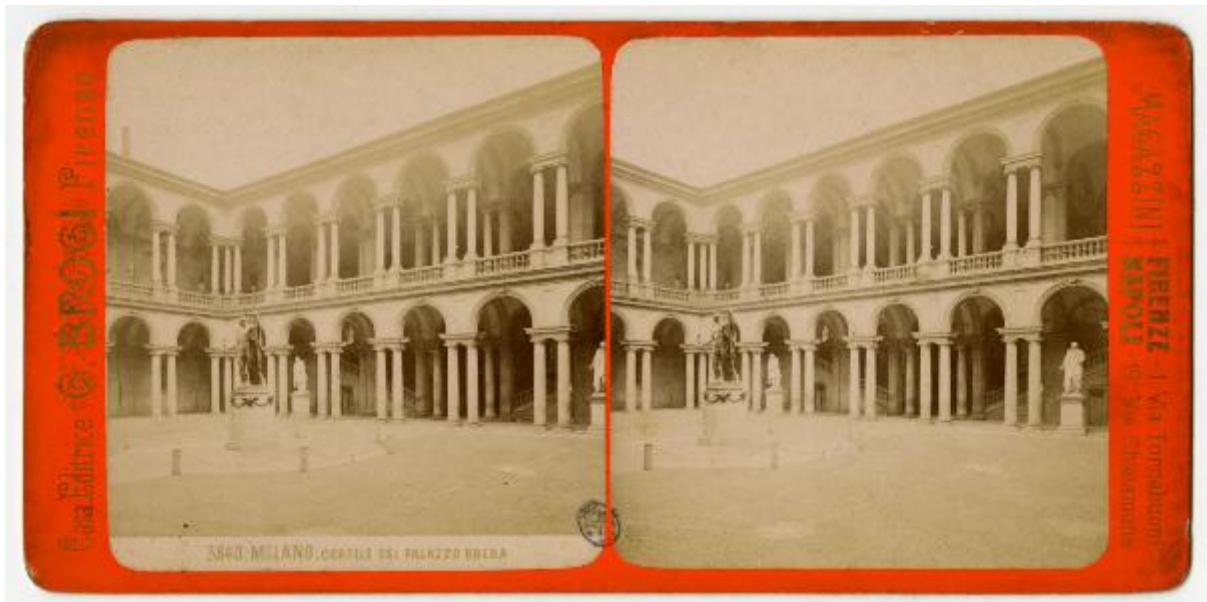

SUPPORTO COLLEGATO: AFRLSUP - SUP-SWCX1-0000435 [2 / 2]

CODICI

Unità operativa: SWCX1

Numero scheda: 435

Codice scheda: SUP-SWCX1-0000435

RIFERIMENTO SCHEDA IMMAGINE

Codice IDK della scheda immagine: IMM-3a130-0004454

Tipo scheda: F

Livello ricerca: P

CODICE UNIVOCO

Codice regione: 03

Ente schedatore: R03/ Civico Archivio Fotografico di Milano

Ente competente: S27

OGGETTO

OGGETTO

Definizione dell'oggetto: positivo

Natura biblioteconomica dell'oggetto: m

Originalità: originale

QUANTITA'

Numero oggetti/elementi: 1

SOGGETTO

TITOLO

Titolo proprio: Milano. Cortile del Palazzo Brera

Specifiche titolo: dell'autore

LOCALIZZAZIONE GEOGRAFICO-AMMINISTRATIVA

INDICAZIONE DEL CONTENITORE FISICO

Codice del contenitore fisico: 19

Categoria del contenitore fisico: architettura

LOCALIZZAZIONE GEOGRAFICO-AMMINISTRATIVA ATTUALE

Stato: Italia

Regione: Lombardia

Provincia: MI

Nome provincia: Milano

Codice ISTAT comune: 015146

Comune: Milano

COLLOCAZIONE SPECIFICA

Tipologia: castello

Denominazione: Castello Sforzesco - complesso

Indirizzo: Piazza Castello

Denominazione struttura conservativa - livello 1: Raccolte Grafiche e Fotografiche del Castello Sforzesco

Denominazione struttura conservativa - livello 2: Civico Archivio Fotografico

Tipologia struttura conservativa: archivio

Altra denominazione [1 / 11]: Castello di Porta Giovia

Altra denominazione [2 / 11]: Castello di Porta Giovia

Altra denominazione [3 / 11]: Castello di Porta Giovia

Altra denominazione [4 / 11]: Castello di Porta Giovia

Altra denominazione [5 / 11]: Castello di Porta Giovia

Altra denominazione [6 / 11]: Castello di Porta Giovia

Altra denominazione [7 / 11]: Castello di Porta Giovia

Altra denominazione [8 / 11]: Castello di Porta Giovia

Altra denominazione [9 / 11]: Castello di Porta Giovia

Altra denominazione [10 / 11]: Castello di Porta Giovia

Altra denominazione [11 / 11]: Castello di Porta Giovia

UBICAZIONE

UBICAZIONE FOTO

Fondo: Foto Milano

Sezione: FM

Collocazione: FM D 167

INVENTARIO

Data: 2022

Numero di inventario generale: FM D 167

CRONOLOGIA

CRONOLOGIA GENERICA

Secolo: XIX

Frazione di secolo: terzo quarto

CRONOLOGIA SPECIFICA

Da: 1860

Validità: post

A: 1878

Validità: ante

MOTIVAZIONE CRONOLOGIA

Motivazione: bibliografia

Specifiche

Catalogue Général del Photographies publiées par la Maison Giacomo Brogi de Florence, novembre 1878, p. 129

DATI TECNICI

Indicazione di colore: BN

Materia e tecnica: albumina/carta

MISURE [1 / 2]

Tipo misure: supporto primario

Unità di misura: mm

Altezza: 220

Larghezza: 256

MISURE [2 / 2]

Tipo misure: supporto secondario

Unità di misura: mm

Altezza: 246

Larghezza: 323

Formato: 20x25

DATI ANALITICI

ISCRIZIONI [1 / 2]

Classe di appartenenza: documentaria

Tecnica di scrittura: a matita

Posizione: sul supporto secondario: verso: in alto a destra

Autore: del catalogatore

Trascrizione: FM D 167

ISCRIZIONI [2 / 2]

Classe di appartenenza: didascalica

Tecnica di scrittura: fotografica

Posizione: sul supporto primario: recto: in basso al centro

Autore: dell'autore

Trascrizione: 3840. MILANO. CORTILE DEL PALAZZO DI BRERA

CONSERVAZIONE

STATO DI CONSERVAZIONE

Data: 2022

Stato di conservazione: buono

Indicazioni specifiche: Presenza di macchie

CONDIZIONE GIURIDICA E VINCOLI

CONDIZIONE GIURIDICA

Indicazione generica: proprietà Ente pubblico territoriale

Indicazione specifica: Comune di Milano

Indirizzo: Piazza della Scala, 2 - 20121 Milano

ACQUISIZIONE

Tipo acquisizione: acquisto

Nome: Cavanna, Pierangelo

Data acquisizione: 2010/06/07

Luogo acquisizione: MI/ Milano

Note

Acquisto effettuato dalle Civiche Raccolte Grafiche e Fotografiche protocollato in data 09/06/2010. Protocollo n. 268/210.

FONTI E DOCUMENTI DI RIFERIMENTO

DOCUMENTAZIONE FOTOGRAFICA

Codice univoco della risorsa: SW_F_SUP-SWCX1-0000435_IMG-0000000001

Genere: documentazione allegata

Tipo: matrice digitale colore

Codice identificativo: SWCX1-0000435-0000000001

Visibilità immagine: 1

Collocazione del file nell'archivio locale: FMFM_D

Nome del file originale: FM_D_0167.jpg

BIBLIOGRAFIA [1 / 2]

Genere: bibliografia di confronto

Autore: Brogi G.

Tipo fonte: periodico

Titolo libro o rivista: Catalogue Général del Photographies publiées par la Maison Giacomo Brogi de Florence

Luogo di edizione: Firenze

Anno di edizione: 1878

Codice scheda bibliografia: 3a060-00064

V., pp., nn.: p. 129

BIBLIOGRAFIA [2 / 2]

Genere: bibliografia di confronto

Autore: Paoli, S. (a cura di)

Titolo libro o rivista: Lo sguardo della fotografia sulla città ottocentesca. Milano 1839 - 1899

Luogo di edizione: Torino

Anno di edizione: 2010

Codice scheda bibliografia: 3a070-00001

ACCESSO AI DATI

SPECIFICHE DI ACCESSO AI DATI

Profilo di accesso: 1

Motivazione: scheda contenente dati liberamente accessibili

COMPILAZIONE

COMPILAZIONE

Anno di redazione: 2022

Ente compilatore: Civico Archivio Fotografico di Milano

Nome: Mariosi, Maddalena Monica

Referente scientifico: Paoli, Silvia

Funzionario responsabile: Paoli, Silvia

