

Tranvie a vapore - Milano <territorio>

Galimberti, Giulio

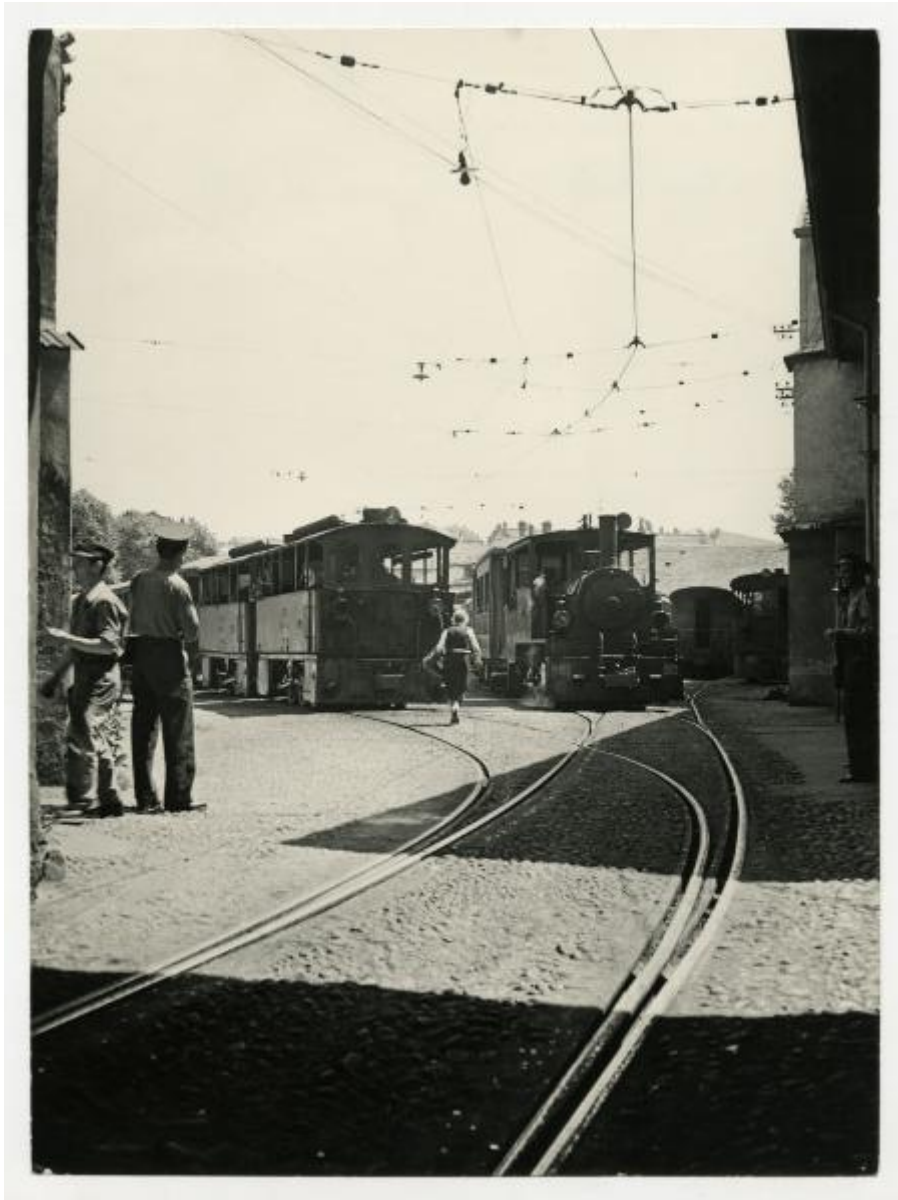

Link risorsa: <https://www.lombardiabeniculturali.it/fotografie/schede/IMM-3a130-0005591/>

Scheda SIRBeC: <https://www.lombardiabeniculturali.it/fotografie/schede-complete/IMM-3a130-0005591/>

CODICI

Unità operativa: 3a130

Numero scheda: 5591

Codice scheda: IMM-3a130-0005591

Tipo di scheda: AFRLIMM

SOGGETTO

SOGGETTO

Indicazioni sul soggetto

Veduta della stazione dei tram a vapore per Magenta/Castano Primo in Corso Vercelli all'altezza del civico n. 33. L'espressione "Gamba de legn" (in italiano "Gamba di legno") fu usata nel milanese fra la fine dell'Ottocento e la metà del Novecento per indicare le locomotive a vapore utilizzate nelle prime linee tranviarie interurbane che applicavano la trazione meccanica in luogo di quella equina. Per estensione, il termine fu impiegato anche per indicare le stesse linee interurbane. Le prime linee ad essere servite da questo genere di convogli furono la Milano-Vaprio, inaugurata nel 1878, la Milano-Saronno-Tradate, e la Milano-Magenta/Castano Primo, aperta tra il 1879 e il 1880. Per quanto riguarda la città di Milano furono aperte negli anni immediatamente successivi la Milano-Vimercate, la Milano-Pavia, la Milano-Lodi, la Milano-Gallarate, la Milano-Giussano/Carate Brianza. L'ultimo viaggio di una locomotiva a vapore nella città ambrosiana fu effettuato il 31 agosto del 1957.

Identificazione: Tranvie a vapore - Milano <territorio>

LUOGO E DATA DELLA RIPRESA

LOCALIZZAZIONE

Stato: Italia

Regione: Lombardia

Provincia: MI

Comune: Milano

DATAZIONE GENERICA

Secolo: XX

Frazione di secolo: secondo quarto

DATAZIONE SPECIFICA

Da: 1920

Validità: post

A: 1925

Validità: ante

DEFINIZIONE CULTURALE

AUTORE DELLA FOTOGRAFIA

Nome di persona o ente: Galimberti, Giulio

Tipo intestazione: P

Dati anagrafici/estremi cronologici: 1898-1967

Riferimento all'intervento: fotografo principale

Codice scheda autore: AUF-SWCX1-0000001

Indicazione del nome e dell'indirizzo: Galimberti Giulio - Milano, Piazza F. Martini, 4

Motivazione dell'attribuzione: timbro

COMPILAZIONE

COMPILAZIONE

Anno di redazione: 2022

Ente compilatore: Civico Archivio Fotografico di Milano

Nome [1 / 2]: Vinci, Giusy

Nome [2 / 2]: Rui, Andrea

Referente scientifico: Paoli, Silvia

Funzionario responsabile: Paoli, Silvia

SUPPORTO COLLEGATO: AFRLSUP - SUP-3a130-0005591 [1 / 1]

CODICI

Unità operativa: 3a130

Numero scheda: 5591

Codice scheda: SUP-3a130-0005591

RIFERIMENTO SCHEDA IMMAGINE

Codice IDK della scheda immagine: IMM-3a130-0005591

Tipo scheda: F

Livello ricerca: I

CODICE UNIVOCO

Codice regione: 03

Ente schedatore: R03/ Civico Archivio Fotografico di Milano

Ente competente: S27

OGGETTO

OGGETTO

Definizione dell'oggetto: positivo

Natura biblioteconomica dell'oggetto: m

Originalità: originale

QUANTITA'

Numero oggetti/elementi: 1

SOGGETTO

TITOLO

Titolo proprio: Stazione del tram di Magenta Corso Vercelli 33, soppressa nel 1957

LOCALIZZAZIONE GEOGRAFICO-AMMINISTRATIVA

INDICAZIONE DEL CONTENITORE FISICO

Codice del contenitore fisico: 19

Categoria del contenitore fisico: architettura

LOCALIZZAZIONE GEOGRAFICO-AMMINISTRATIVA ATTUALE

Stato: Italia

Regione: Lombardia

Provincia: MI

Nome provincia: Milano

Codice ISTAT comune: 015146

Comune: Milano

COLLOCAZIONE SPECIFICA

Tipologia: castello

Denominazione: Castello Sforzesco - complesso

Indirizzo: Piazza Castello

Denominazione struttura conservativa - livello 1: Raccolte Grafiche e Fotografiche del Castello Sforzesco

Denominazione struttura conservativa - livello 2: Civico Archivio Fotografico

Tipologia struttura conservativa: archivio

Altra denominazione [1 / 11]: Castello di Porta Giovia

Altra denominazione [2 / 11]: Castello di Porta Giovia

Altra denominazione [3 / 11]: Castello di Porta Giovia

Altra denominazione [4 / 11]: Castello di Porta Giovia

Altra denominazione [5 / 11]: Castello di Porta Giovia

Altra denominazione [6 / 11]: Castello di Porta Giovia

Altra denominazione [7 / 11]: Castello di Porta Giovia

Altra denominazione [8 / 11]: Castello di Porta Giovia

Altra denominazione [9 / 11]: Castello di Porta Giovia

Altra denominazione [10 / 11]: Castello di Porta Giovia

Altra denominazione [11 / 11]: Castello di Porta Giovia

UBICAZIONE

UBICAZIONE FOTO

Fondo: Foto Milano

Sezione: FM

Collocazione: FM C 168

INVENTARIO

Data: 2022

Numero di inventario generale: FM C 168

CRONOLOGIA

CRONOLOGIA GENERICA

Secolo: XX

Frazione di secolo: secondo quarto

CRONOLOGIA SPECIFICA

Da: 1920

Validità: post

A: 1925

Validità: ante

MOTIVAZIONE CRONOLOGIA [1 / 2]

Motivazione: analisi storica

MOTIVAZIONE CRONOLOGIA [2 / 2]

Motivazione: confronto

Specifiche: cfr. FM C 233

DATI TECNICI

Indicazione di colore: BN

Materia e tecnica: gelatina ai sali d'argento/carta

MISURE

Tipo misure: supporto primario

Unità di misura: mm

Altezza: 226

Larghezza: 169

Formato: 18x24

DATI ANALITICI

ISCRIZIONI [1 / 3]

Classe di appartenenza: segnatura

Tecnica di scrittura: a penna

Posizione: sul supporto primario: verso: in alto a sinistra

Trascrizione: C 168

ISCRIZIONI [2 / 3]

Classe di appartenenza: didascalica

Tecnica di scrittura: a penna

Posizione: sul supporto primario: verso: in alto a sinistra

Trascrizione: Stazione del tram di Magenta Corso Vercelli 33, soppressa nel 1957

ISCRIZIONI [3 / 3]

Classe di appartenenza: segnatura

Tecnica di scrittura: a matita

Posizione: sul supporto primario: verso: in basso a destra

Trascrizione: n. 2991

STEMMI/MARCHI/TIMBRI

Classe di appartenenza: timbro

Identificazione: Giulio Galimberti

Posizione: sul supporto primario: verso: al centro

Descrizione: COPYRIGHT BY/GIULIO GALIMBERTI - MILANO

Codice scheda autore: AUF-SWCX1-0000001

CONSERVAZIONE

STATO DI CONSERVAZIONE

Data: 2022

Stato di conservazione: buono

CONDIZIONE GIURIDICA E VINCOLI

CONDIZIONE GIURIDICA

Indicazione generica: proprietà Ente pubblico territoriale

Indicazione specifica: Comune di Milano

Indirizzo: Piazza della Scala, 2 - 20121 Milano

FONTI E DOCUMENTI DI RIFERIMENTO

DOCUMENTAZIONE FOTOGRAFICA

Codice univoco della risorsa: SC_F_SUP-3a130-0005591_IMG-0000007490

Genere: documentazione allegata

Codice identificativo: FM_C_0168

Collocazione del file nell'archivio locale: FM\FM_C

Nome del file originale: FM_C_0168.jpg

ACCESSO AI DATI

SPECIFICHE DI ACCESSO AI DATI

Profilo di accesso: 1

Motivazione: scheda contenente dati liberamente accessibili

COMPILAZIONE

COMPILAZIONE

Anno di redazione: 2022

Ente compilatore: Civico Archivio Fotografico di Milano

Nome [1 / 2]: Vinci, Giusy

Nome [2 / 2]: Rui, Andrea

Referente scientifico: Paoli, Silvia

Funzionario responsabile: Paoli, Silvia

AGGIORNAMENTO-REVISIONE

Anno di aggiornamento/revisione: 2023

Nome: Di Bello, Alberto

Ente compilatore: Civico Archivio Fotografico di Milano

Referente scientifico: Paoli, Silvia

Funzionario responsabile: Paoli, Silvia

