

Ritratto - Luigi Majnoni d'Intignano

Emilio Maza

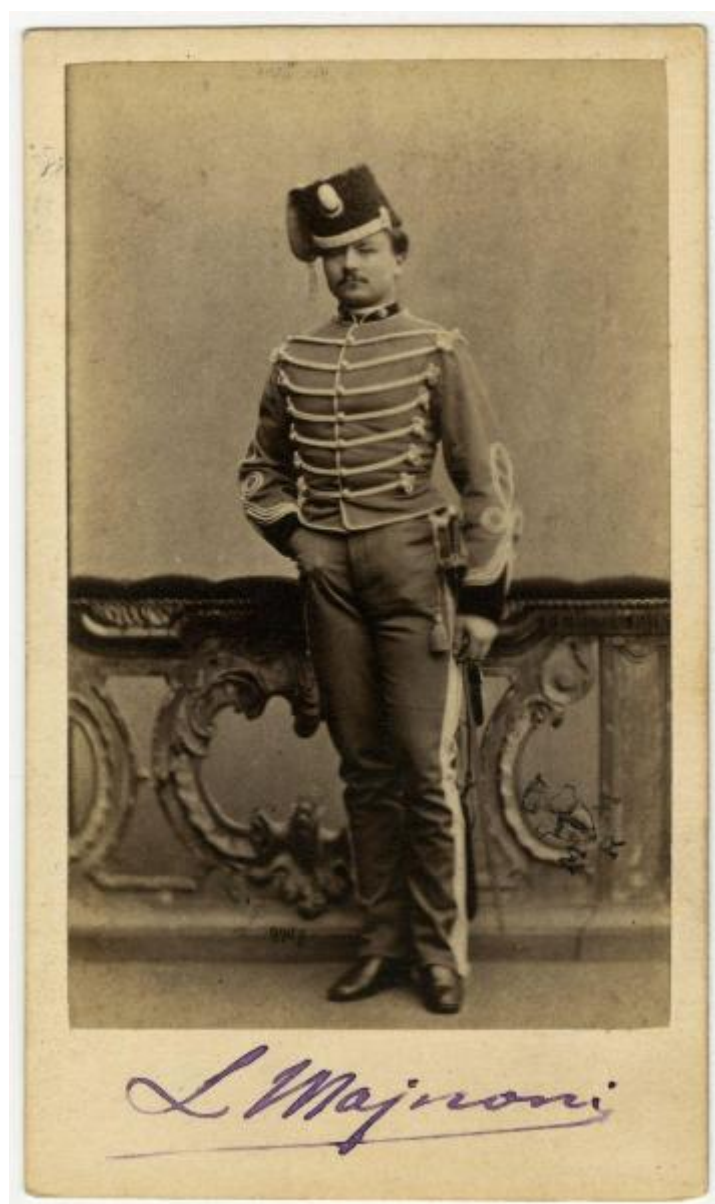

Link risorsa: <https://www.lombardiabeniculturali.it/fotografie/schede/IMM-3a130-0009102/>

Scheda SIRBeC: <https://www.lombardiabeniculturali.it/fotografie/schede-complete/IMM-3a130-0009102/>

CODICI

Unità operativa: 3a130

Numero scheda: 9102

Codice scheda: IMM-3a130-0009102

Tipo di scheda: AFRLIMM

SOGGETTO

SOGGETTO

Indicazioni sul soggetto

Luigi Majnoni d'Intignano, ufficiale di cavalleria, fu uno dei volontari del 1859, militando nelle file delle Guide. Tra il 1905 e il 1906 fu ministro della guerra nel secondo gabinetto Fortis.

Identificazione: Ritratto - Luigi Majnoni d'Intignano

LUOGO E DATA DELLA RIPRESA

LOCALIZZAZIONE

Stato: Italia

Regione: Lombardia

Provincia: MI

Comune: Milano

DATAZIONE GENERICA

Secolo: XIX

Frazione di secolo: terzo quarto

DATAZIONE SPECIFICA

Da: 1861

DEFINIZIONE CULTURALE

AUTORE DELLA FOTOGRAFIA

Nome di persona o ente: Emilio Maza

Tipo intestazione: P

Indicazione del nome e dell'indirizzo: E. Maza

COMPILAZIONE

COMPILAZIONE

Anno di redazione: 2022

Ente compilatore: Civico Archivio Fotografico di Milano

Nome: Montanari, Alberto

SUPPORTO COLLEGATO: AFRLSUP - SUP-3a130-0009102 [1 / 1]

CODICI

Unità operativa: 3a130

Numero scheda: 9102

Codice scheda: SUP-3a130-0009102

RIFERIMENTO SCHEDA IMMAGINE

Codice IDK della scheda immagine: IMM-3a130-0009102

Tipo scheda: F

Livello ricerca: I

CODICE UNIVOCO

Codice regione: 03

Ente schedatore: R03/ Civico Archivio Fotografico di Milano

Ente competente: S27

OGGETTO

OGGETTO

Definizione dell'oggetto: positivo

Natura biblioteconomica dell'oggetto: m

QUANTITA'

Numero oggetti/elementi: 1

SOGGETTO

TITOLO

Titolo proprio: Luigi Majnoni d'Intignano

LOCALIZZAZIONE GEOGRAFICO-AMMINISTRATIVA

INDICAZIONE DEL CONTENITORE FISICO

Codice del contenitore fisico: 19

Categoria del contenitore fisico: architettura

LOCALIZZAZIONE GEOGRAFICO-AMMINISTRATIVA ATTUALE

Stato: Italia

Regione: Lombardia

Provincia: MI

Nome provincia: Milano

Codice ISTAT comune: 015146

Comune: Milano

COLLOCAZIONE SPECIFICA

Tipologia: castello

Denominazione: Castello Sforzesco - complesso

Indirizzo: Piazza Castello

Denominazione struttura conservativa - livello 1: Raccolte Grafiche e Fotografiche del Castello Sforzesco

Denominazione struttura conservativa - livello 2: Civico Archivio Fotografico

Tipologia struttura conservativa: archivio

Altra denominazione [1 / 11]: Castello di Porta Giovia

Altra denominazione [2 / 11]: Castello di Porta Giovia

Altra denominazione [3 / 11]: Castello di Porta Giovia

Altra denominazione [4 / 11]: Castello di Porta Giovia

Altra denominazione [5 / 11]: Castello di Porta Giovia

Altra denominazione [6 / 11]: Castello di Porta Giovia

Altra denominazione [7 / 11]: Castello di Porta Giovia

Altra denominazione [8 / 11]: Castello di Porta Giovia

Altra denominazione [9 / 11]: Castello di Porta Giovia

Altra denominazione [10 / 11]: Castello di Porta Giovia

Altra denominazione [11 / 11]: Castello di Porta Giovia

UBICAZIONE

UBICAZIONE FOTO

Fondo: Foto Ritratti

Sezione: FR

Collocazione: FR E 520

CRONOLOGIA

CRONOLOGIA GENERICA

Secolo: XIX

Frazione di secolo: terzo quarto

CRONOLOGIA SPECIFICA

Da: 1861

MOTIVAZIONE CRONOLOGIA

Motivazione: iscrizione

Specifiche: Sul verso viene riportata la data 1861.

PRODUZIONE E DIFFUSIONE

RESPONSABILITA'

Nome di persona o ente: Emilio Maza

DATI TECNICI

Indicazione di colore: BN

Materia e tecnica: albumina/carta

MISURE [1 / 2]

Tipo misure: supporto secondario

Unità di misura: mm

Altezza: 104

Larghezza: 60

MISURE [2 / 2]

Tipo misure: supporto primario

Unità di misura: mm

Altezza: 86

Larghezza: 53

Formato: carte de visite

DATI ANALITICI

ISCRIZIONI [1 / 3]

Classe di appartenenza: didascalica

Lingua: Italiano

Tecnica di scrittura: a penna

Posizione: Supporto secondario: recto: in basso

Trascrizione: L. Majnoni

ISCRIZIONI [2 / 3]

Classe di appartenenza: documentaria

Tecnica di scrittura: a penna

Posizione: Supporto primario: recto: in basso

Trascrizione: 8948 [numero negativo]

ISCRIZIONI [3 / 3]

Classe di appartenenza: didascalica

Lingua: Italiano

Tecnica di scrittura: a penna

Posizione: supporto secondario: verso: in alto

Trascrizione: Regg.to Guide / Anno 1861 / nobile Luigi Majnoni / di Intignano

STEMMI/MARCHI/TIMBRI [1 / 3]

Classe di appartenenza: timbro

Qualificazione: di collezione

Identificazione: Comune di Milano

Posizione: Supporto primario: recto: in basso a destra

Descrizione: Stemma del Comune di Milano, accompagnato dalle lettere M R M.

STEMMI/MARCHI/TIMBRI [2 / 3]

Classe di appartenenza: marchio

Qualificazione: copyright

Identificazione: Emilio Maza

Posizione: Supporto secondario: verso: al centro

Descrizione

Stabilimento fotografico / di / Emilio Maza / Premiato con medaglia d'argento di 1.ma Classe / C.da St. Vito al pasquirolo N.° 5 / Milano

STEMMI/MARCHI/TIMBRI [3 / 3]

Classe di appartenenza: timbro

Qualificazione: di collezione

Identificazione: Comune di Milano

Posizione: Supporto secondario: verso

Descrizione: E 520 / Museo Risorgimento Nazionale / N.° di Registro 8163

Indicazioni sull'oggetto: Sul recto del supporto primario timbro a inchiostro del Museo del Risorgimento

CONSERVAZIONE

STATO DI CONSERVAZIONE

Stato di conservazione: buono

CONDIZIONE GIURIDICA E VINCOLI

CONDIZIONE GIURIDICA

Indicazione generica: proprietà Ente pubblico territoriale

Indicazione specifica: Comune di Milano

Indirizzo: Piazza della Scala, 2 - 20121 Milano

FONTI E DOCUMENTI DI RIFERIMENTO

DOCUMENTAZIONE FOTOGRAFICA

Codice univoco della risorsa: SW_F_SUP-3a130-0009102_IMG-0000000001

Genere: documentazione allegata

Codice identificativo: 3a130-0009102-0000000001

Collocazione del file nell'archivio locale: FR\FR_E

Nome del file originale: FR_E_0520.jpg

BIBLIOGRAFIA

Genere: bibliografia di confronto

Autore: Leopoldo Pullè

Titolo libro o rivista: Patria esercito Re Pagine del Risorgimento Italiano

Luogo di edizione: Milano

Anno di edizione: 1908

V., pp., nn.: p. 65

ACCESSO AI DATI

SPECIFICHE DI ACCESSO AI DATI

Profilo di accesso: 1

Motivazione: scheda contenente dati liberamente accessibili

COMPILAZIONE

COMPILAZIONE

Anno di redazione: 2022

Ente compilatore: Civico Archivio Fotografico di Milano

Nome: Montanari, Alberto

Referente scientifico: Paoli, Silvia

Funzionario responsabile: Paoli, Silvia

