

Ritratto - Generale Maurizio Emilio Ferrero

Montabone

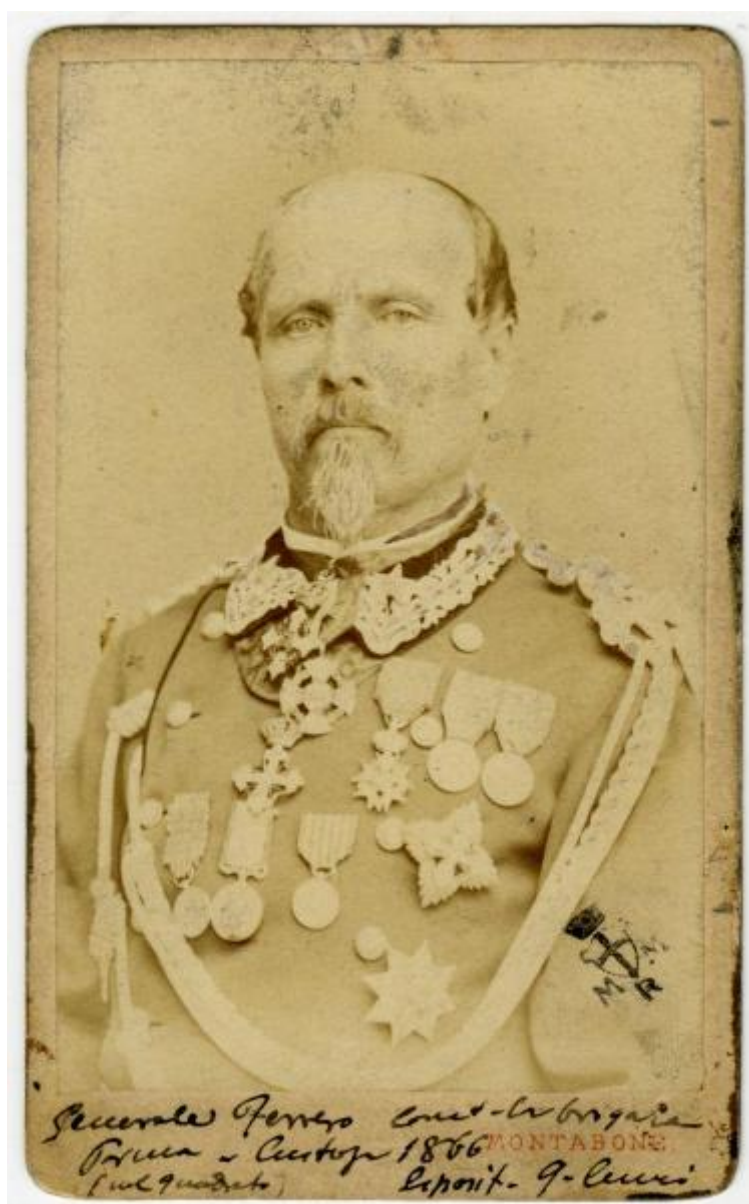

Link risorsa: <https://www.lombardiabeniculturali.it/fotografie/schede/IMM-3a130-0009557/>

Scheda SIRBeC: <https://www.lombardiabeniculturali.it/fotografie/schede-complete/IMM-3a130-0009557/>

CODICI

Unità operativa: 3a130

Numero scheda: 9557

Codice scheda: IMM-3a130-0009557

Tipo di scheda: AFRLIMM

SOGGETTO

SOGGETTO

Indicazioni sul soggetto: Generale Maurizio Emilio Ferrero, comandò la Brigata Parma a Custoza.

Identificazione: Ritratto - Generale Maurizio Emilio Ferrero

LUOGO E DATA DELLA RIPRESA

LOCALIZZAZIONE

Stato: Italia

Regione: Lombardia

Provincia: MI

Comune: Milano

DATAZIONE GENERICA

Secolo: XIX

Frazione di secolo: terzo quarto

DATAZIONE SPECIFICA

Da: 1872

A: 1872

DEFINIZIONE CULTURALE

AUTORE DELLA FOTOGRAFIA

Nome di persona o ente: Montabone

Tipo intestazione: P

Indicazione del nome e dell'indirizzo: Montabone

COMPILAZIONE

COMPILAZIONE

Anno di redazione: 2023

Ente compilatore: Civico Archivio Fotografico di Milano

Nome: Montanari, Alberto

SUPPORTO COLLEGATO: AFRLSUP - SUP-3a130-0009557 [1 / 1]

CODICI

Unità operativa: 3a130

Numero scheda: 9557

Codice scheda: SUP-3a130-0009557

RIFERIMENTO SCHEDA IMMAGINE

Codice IDK della scheda immagine: IMM-3a130-0009557

Tipo scheda: F

Livello ricerca: I

CODICE UNIVOCO

Codice regione: 03

Ente schedatore: R03/ Civico Archivio Fotografico di Milano

Ente competente: S27

OGGETTO

OGGETTO

Definizione dell'oggetto: positivo

Natura biblioteconomica dell'oggetto: m

QUANTITA'

Numero oggetti/elementi: 1

SOGGETTO

TITOLO

Titolo proprio: Maurizio Emilio Ferrero

LOCALIZZAZIONE GEOGRAFICO-AMMINISTRATIVA

INDICAZIONE DEL CONTENITORE FISICO

Codice del contenitore fisico: 19

Categoria del contenitore fisico: architettura

LOCALIZZAZIONE GEOGRAFICO-AMMINISTRATIVA ATTUALE

Stato: Italia

Regione: Lombardia

Provincia: MI

Nome provincia: Milano

Codice ISTAT comune: 015146

Comune: Milano

COLLOCAZIONE SPECIFICA

Tipologia: castello

Denominazione: Castello Sforzesco - complesso

Indirizzo: Piazza Castello

Denominazione struttura conservativa - livello 1: Raccolte Grafiche e Fotografiche del Castello Sforzesco

Denominazione struttura conservativa - livello 2: Civico Archivio Fotografico

Tipologia struttura conservativa: archivio

Altra denominazione [1 / 11]: Castello di Porta Giovia

Altra denominazione [2 / 11]: Castello di Porta Giovia

Altra denominazione [3 / 11]: Castello di Porta Giovia

Altra denominazione [4 / 11]: Castello di Porta Giovia

Altra denominazione [5 / 11]: Castello di Porta Giovia

Altra denominazione [6 / 11]: Castello di Porta Giovia

Altra denominazione [7 / 11]: Castello di Porta Giovia

Altra denominazione [8 / 11]: Castello di Porta Giovia

Altra denominazione [9 / 11]: Castello di Porta Giovia

Altra denominazione [10 / 11]: Castello di Porta Giovia

Altra denominazione [11 / 11]: Castello di Porta Giovia

UBICAZIONE

UBICAZIONE FOTO

Fondo: Foto Ritratti

Sezione: FR

Collocazione: FR E 979

CRONOLOGIA

CRONOLOGIA GENERICA

Secolo: XIX

Frazione di secolo: terzo quarto

CRONOLOGIA SPECIFICA

Da: 1872

A: 1872

MOTIVAZIONE CRONOLOGIA

Motivazione: iscrizione

Specifiche: Sul verso viene riportato che la fotografia fu eseguita nel 1872.

PRODUZIONE E DIFFUSIONE

RESPONSABILITA'

Nome di persona o ente: Montabone

DATI TECNICI

Indicazione di colore: BN

Materia e tecnica: albumina/carta

MISURE [1 / 2]

Tipo misure: supporto secondario

Unità di misura: mm

Altezza: 105

Larghezza: 63

MISURE [2 / 2]

Tipo misure: supporto primario

Unità di misura: mm

Altezza: 92

Larghezza: 57

Formato: carte de visite

DATI ANALITICI

ISCRIZIONI [1 / 3]

Classe di appartenenza: didascalica

Lingua: Italiano

Tecnica di scrittura: a penna

Posizione: Supporto secondario: recto: in basso

Trascrizione: Generale Ferrero comt. la brigata / Parma a Custoza 1866. / (nel quadrato) esposit. G. Cenni

ISCRIZIONI [2 / 3]

Classe di appartenenza: didascalica

Lingua: Italiano

Tecnica di scrittura: a penna

Posizione: Supporto secondario: verso: in alto

Trascrizione: Gen. Ferrero / com. la brigata Parma / ritratto fatto nel 1872 / G. F. [a matita] / campagna / militare / Cenni

ISCRIZIONI [3 / 3]

Classe di appartenenza: documentaria

Lingua: Italiano

Tecnica di scrittura: a matita

Posizione: Supporto secondario: verso: a destra

Trascrizione: Rac. Stampe / A. Bertarelli / Castello Sforzesco Mila

STEMMI/MARCHI/TIMBRI [1 / 5]

Classe di appartenenza: marchio

Qualificazione: copyright

Identificazione: Montabone

Posizione: Supporto secondario: recto: in basso a sinistra

Descrizione: Montabone

STEMMI/MARCHI/TIMBRI [2 / 5]

Classe di appartenenza: timbro

Qualificazione: di collezione

Identificazione: Comune di Milano

Posizione: Supporto primario: recto: in basso a destra

Descrizione: Stemma del Comune di Milano accompagnato dalle lettere M R M.

STEMMI/MARCHI/TIMBRI [3 / 5]

Classe di appartenenza: marchio

Qualificazione: copyright

Identificazione: Montabone

Posizione: Supporto secondario: verso: al centro

Descrizione: Persia / Montabone / Fotografo di S. M.

STEMMI/MARCHI/TIMBRI [4 / 5]

Classe di appartenenza: timbro

Qualificazione: di collezione

Identificazione: Comune di Milano

Posizione: Supporto secondario: verso

Descrizione: E979 / Museo Risorgimento Nazionale / N.° di Registro 13254

STEMMI/MARCHI/TIMBRI [5 / 5]

Classe di appartenenza: etichetta

Qualificazione: di esposizione

Identificazione: I Congresso e Mostra sistematica del Risorgimento

Posizione: Supporto secondario: verso: in basso

Descrizione: I. Congresso e Mostra sistematica Risorgimento / Milano - 1906 / Espositore / Cenni / N. 118/37

Indicazioni sull'oggetto: Sul recto del supporto primario timbro a inchiostro del Museo del Risorgimento

CONSERVAZIONE

STATO DI CONSERVAZIONE

Stato di conservazione: buono

CONDIZIONE GIURIDICA E VINCOLI

CONDIZIONE GIURIDICA

Indicazione generica: proprietà Ente pubblico territoriale

Indicazione specifica: Comune di Milano

Indirizzo: Piazza della Scala, 2 - 20121 Milano

FONTI E DOCUMENTI DI RIFERIMENTO

DOCUMENTAZIONE FOTOGRAFICA

Codice univoco della risorsa: SW_F_SUP-3a130-0009557_IMG-0000000001

Genere: documentazione allegata

Codice identificativo: 3a130-0009557-0000000001

Collocazione del file nell'archivio locale: FR\FR_E

Nome del file originale: FR_E_0979.jpg

ACCESSO AI DATI

SPECIFICHE DI ACCESSO AI DATI

Profilo di accesso: 1

Motivazione: scheda contenente dati liberamente accessibili

COMPILAZIONE

COMPILAZIONE

Anno di redazione: 2023

Ente compilatore: Civico Archivio Fotografico di Milano

Nome: Montanari, Alberto

Referente scientifico: Paoli, Silvia

Funzionario responsabile: Paoli, Silvia

