

Solferino - ossario

Vincenzo Craveri

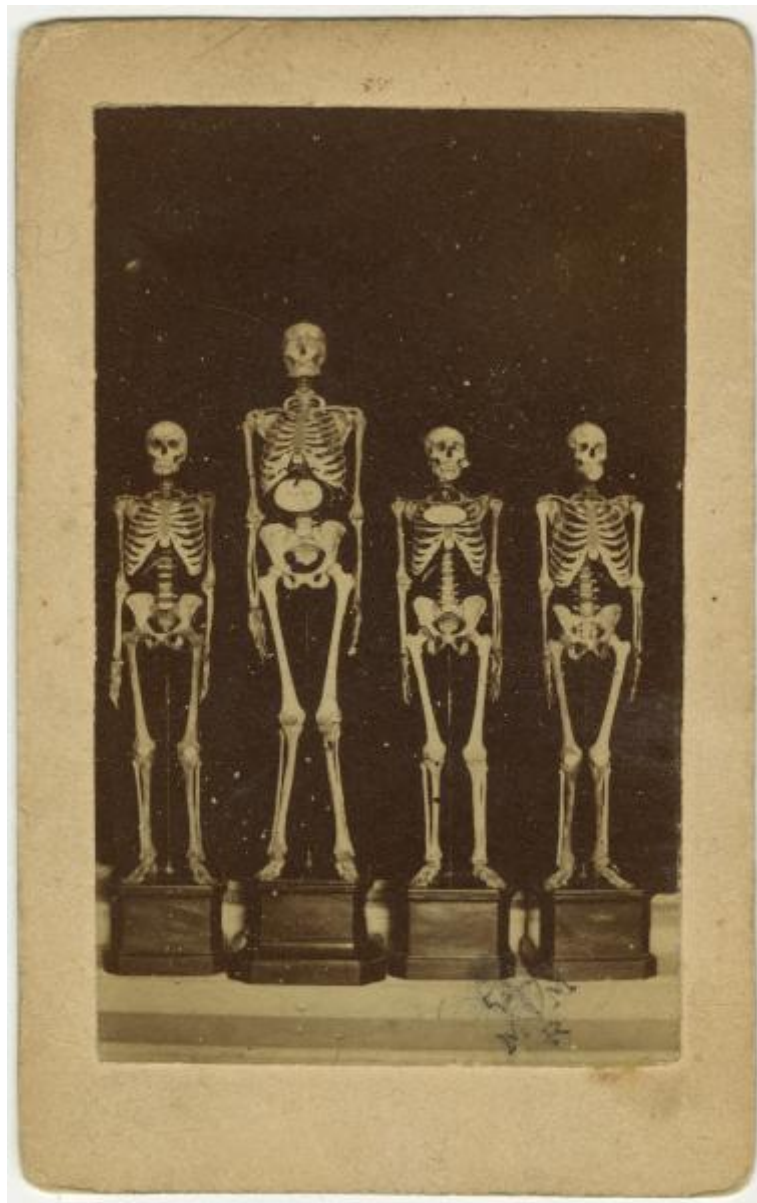

Link risorsa: <https://www.lombardiabeniculturali.it/fotografie/schede/IMM-3a130-0020032/>

Scheda SIRBeC: <https://www.lombardiabeniculturali.it/fotografie/schede-complete/IMM-3a130-0020032/>

CODICI

Unità operativa: 3a130

Numero scheda: 20032

Codice scheda: IMM-3a130-0020032

Tipo di scheda: AFRLIMM

SOGGETTO

SOGGETTO

Indicazioni sul soggetto

Quattro scheletri umani di soldati morti durante la battaglia di Solferino, tra cui quello del Capo Tamburo Tedesco, alto 1.96 m.

Identificazione: Solferino - ossario

LUOGO E DATA DELLA RIPRESA

LOCALIZZAZIONE

Stato: Italia

Provincia: MI

Comune: Milano

DEFINIZIONE CULTURALE

AUTORE DELLA FOTOGRAFIA

Nome di persona o ente: Vincenzo Craveri

Tipo intestazione: P

Indicazione del nome e dell'indirizzo: Fotografia Benacense, V. Craveri, Riva.

COMPILAZIONE

COMPILAZIONE

Anno di redazione: 2013

Ente compilatore: Civico Archivio Fotografico di Milano

Nome: Finulli, Chiara

SUPPORTO COLLEGATO: AFRLSUP - SUP-3a130-0020032 [1 / 1]

CODICI

Unità operativa: 3a130

Numero scheda: 20032

Codice scheda: SUP-3a130-0020032

RIFERIMENTO SCHEDA IMMAGINE

Codice IDK della scheda immagine: IMM-3a130-0020032

Tipo scheda: F

Livello ricerca: I

CODICE UNIVOCO

Codice regione: 03

Ente schedatore: R03/ Civico Archivio Fotografico di Milano

Ente competente: S27

OGGETTO

OGGETTO

Definizione dell'oggetto: positivo

Natura biblioteconomica dell'oggetto: m

SOGGETTO

TITOLO

Titolo attribuito: Ossario di Solferino

LOCALIZZAZIONE GEOGRAFICO-AMMINISTRATIVA

INDICAZIONE DEL CONTENITORE FISICO

Codice del contenitore fisico: 19

Categoria del contenitore fisico: architettura

LOCALIZZAZIONE GEOGRAFICO-AMMINISTRATIVA ATTUALE

Stato: Italia

Regione: Lombardia

Provincia: MI

Nome provincia: Milano

Codice ISTAT comune: 015146

Comune: Milano

COLLOCAZIONE SPECIFICA

Tipologia: castello

Denominazione: Castello Sforzesco - complesso

Indirizzo: Piazza Castello

Denominazione struttura conservativa - livello 1: Raccolte Grafiche e Fotografiche del Castello Sforzesco

Denominazione struttura conservativa - livello 2: Civico Archivio Fotografico

Tipologia struttura conservativa: archivio

Altra denominazione [1 / 11]: Castello di Porta Giovia

Altra denominazione [2 / 11]: Castello di Porta Giovia

Altra denominazione [3 / 11]: Castello di Porta Giovia

Altra denominazione [4 / 11]: Castello di Porta Giovia

Altra denominazione [5 / 11]: Castello di Porta Giovia

Altra denominazione [6 / 11]: Castello di Porta Giovia

Altra denominazione [7 / 11]: Castello di Porta Giovia

Altra denominazione [8 / 11]: Castello di Porta Giovia

Altra denominazione [9 / 11]: Castello di Porta Giovia

Altra denominazione [10 / 11]: Castello di Porta Giovia

Altra denominazione [11 / 11]: Castello di Porta Giovia

UBICAZIONE

UBICAZIONE FOTO

Fondo: Avvenimenti Storici

Sezione: AV

Collocazione: AV I 1

INVENTARIO

Numero di inventario generale: AV I 1

CRONOLOGIA

CRONOLOGIA GENERICA

Secolo: XIX

Frazione di secolo: terzo quarto

CRONOLOGIA SPECIFICA

Da: 1850

Validità: post

A: 1874

Validità: ante

MOTIVAZIONE CRONOLOGIA

Motivazione: iscrizione

DATI TECNICI

Indicazione di colore: BN

Materia e tecnica: albumina/carta

DATI ANALITICI

ISCRIZIONI

Classe di appartenenza: didascalica

Tecnica di scrittura: a penna

Posizione: sul supporto secondario, verso: in alto al centro

Trascrizione: Ossario, Solferino

Capo Tamburo

tedesco m. tri 1.96

morto nel giugno 1859

STEMMI/MARCHI/TIMBRI [1 / 3]

Classe di appartenenza: timbro

Identificazione: Museo Nazionale del Risorgimento

Posizione: Supporto secondario, verso: in basso

Descrizione: Museo Risorgimento Nazionale n° di Registro 13012.

STEMMI/MARCHI/TIMBRI [2 / 3]

Classe di appartenenza: timbro

Identificazione: Museo del Risorgimento di Milano

Posizione: Supporto secondario, recto: in basso a destra

Descrizione: Timbro del Museo

STEMMI/MARCHI/TIMBRI [3 / 3]

Classe di appartenenza: timbro

Posizione: Supporto secondario, verso: in alto

Descrizione: AV I 1

Indicazioni sull'oggetto: Stampa montata su cartoncino intesto del fotografo. Annotazioni manoscritte sul verso.

CONDIZIONE GIURIDICA E VINCOLI

CONDIZIONE GIURIDICA

Indicazione generica: proprietà Ente pubblico territoriale

Indicazione specifica: Comune di Milano

Indirizzo: Piazza della Scala, 2 - 20121 Milano

FONTI E DOCUMENTI DI RIFERIMENTO

DOCUMENTAZIONE FOTOGRAFICA

Codice univoco della risorsa: SC_F_SUP-3a130-0020032_IMG-0000037367

Genere: documentazione allegata

Codice identificativo: AV_I_0001

Collocazione del file nell'archivio locale: AV\AV_I

Nome del file originale: AV_I_0001.jpg

ACCESSO AI DATI

SPECIFICHE DI ACCESSO AI DATI

Profilo di accesso: 1

Motivazione: scheda contenente dati liberamente accessibili

COMPILAZIONE

COMPILAZIONE

Anno di redazione: 2019

Ente compilatore: Civico Archivio Fotografico di Milano

Nome: Finulli, Chiara

Referente scientifico: Paoli, Silvia

Funzionario responsabile: Paoli, Silvia

