

Civate - Basilica di San Pietro al Monte - Finestra a bifora - Battistero di San Benedetto - Montagne

Colombi, Gerardo

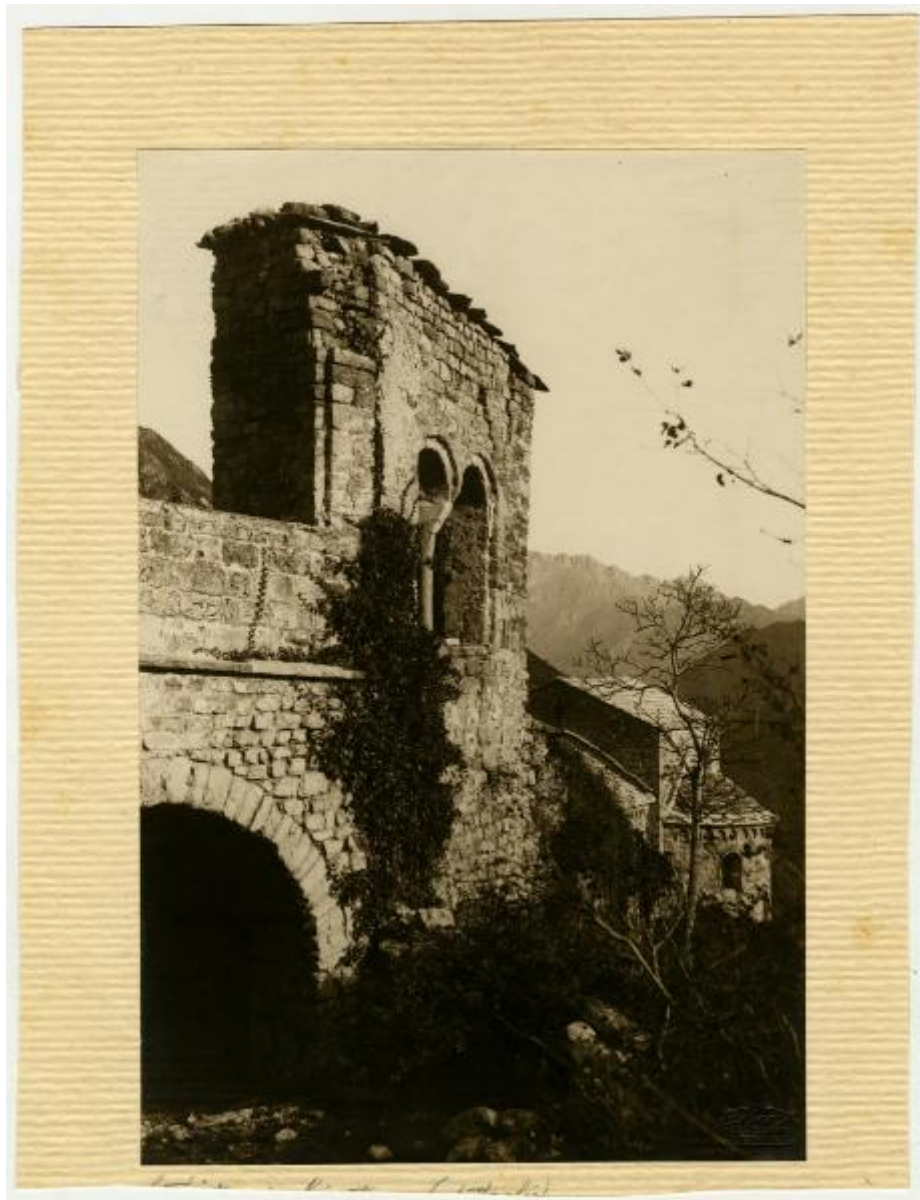

Link risorsa: <https://www.lombardiabenculturali.it/fotografie/schede/IMM-3a130-0070341/>

Scheda SIRBeC: <https://www.lombardiabenculturali.it/fotografie/schede-complete/IMM-3a130-0070341/>

CODICI

Unità operativa: 3a130

Numero scheda: 70341

Codice scheda: IMM-3a130-0070341

Tipo di scheda: AFRLIMM

SOGGETTO

SOGGETTO

Indicazioni sul soggetto

L'oratorio di San Benedetto si trova ai piedi dello scalone d'accesso della basilica di San Pietro al Monte di Civate; eseguito in pietre squadrate a vista, ha una pianta a croce greca con tre absidi semicircolari sui lati est, nord e sud. All'interno restano alcune tracce di affreschi e un piccolo altare decorato con affreschi su tre lati.

La basilica di San Pietro al Monte presenta una pianta basilicale ad unica navata con due absidi semicircolari contrapposte. Alla basilica si accede attraverso uno scalone che si appoggia al nartece (spazio posto fra le navate e la facciata principale della chiesa, e ha la funzione di un corto atrio, largo quanto la chiesa stessa) edificato intorno all'abside orientale. L'atrio d'ingresso è affiancato da due cappelle.

Identificazione: Civate - Basilica di San Pietro al Monte - Finestra a bifora - Battistero di San Benedetto - Montagne

LUOGO E DATA DELLA RIPRESA

LOCALIZZAZIONE

Stato: Italia

Regione: Lombardia

Provincia: LC

Comune: Civate

DATAZIONE GENERICA

Secolo: XX

Frazione di secolo: secondo quarto

DEFINIZIONE CULTURALE

AUTORE DELLA FOTOGRAFIA

Nome di persona o ente: Colombi, Gerardo

Tipo intestazione: P

Dati anagrafici/estremi cronologici: notizie secondo quarto sec. XX

Riferimento all'intervento: fotografo principale

Codice scheda autore: AUF-3a050-0000076

Indicazione del nome e dell'indirizzo: Gerardo Colombi (Foto Bin)

Motivazione dell'attribuzione: timbro

COMPILAZIONE

COMPILAZIONE

Anno di redazione: 2022

Ente compilatore: Civico Archivio Fotografico di Milano

Nome: Belloni, Chiara

Funzionario responsabile: Paoli, Silvia

SUPPORTO COLLEGATO: AFRLSUP - SUP-3a130-0070341 [1 / 1]

CODICI

Unità operativa: 3a130

Numero scheda: 70341

Codice scheda: SUP-3a130-0070341

RIFERIMENTO SCHEDA IMMAGINE

Codice IDK della scheda immagine: IMM-3a130-0070341

Tipo scheda: F

Livello ricerca: I

CODICE UNIVOCO

Codice regione: 03

Ente schedatore: R03/ Civico Archivio Fotografico di Milano

Ente competente: S27

OGGETTO

OGGETTO

Definizione dell'oggetto: positivo

Natura biblioteconomica dell'oggetto: m

QUANTITA'

Numero oggetti/elementi: 1

SOGGETTO

TITOLO

Titolo proprio: Abadia si S. Pietro sopra Civate - (Battistero)

LOCALIZZAZIONE GEOGRAFICO-AMMINISTRATIVA

INDICAZIONE DEL CONTENITORE FISICO

Codice del contenitore fisico: 19

Categoria del contenitore fisico: architettura

LOCALIZZAZIONE GEOGRAFICO-AMMINISTRATIVA ATTUALE

Stato: Italia

Regione: Lombardia

Provincia: MI

Nome provincia: Milano

Codice ISTAT comune: 015146

Comune: Milano

COLLOCAZIONE SPECIFICA

Tipologia: castello

Denominazione: Castello Sforzesco - complesso

Indirizzo: Piazza Castello

Denominazione struttura conservativa - livello 1: Raccolte Grafiche e Fotografiche del Castello Sforzesco

Denominazione struttura conservativa - livello 2: Civico Archivio Fotografico

Tipologia struttura conservativa: archivio

Altra denominazione [1 / 11]: Castello di Porta Giovia

Altra denominazione [2 / 11]: Castello di Porta Giovia

Altra denominazione [3 / 11]: Castello di Porta Giovia

Altra denominazione [4 / 11]: Castello di Porta Giovia

Altra denominazione [5 / 11]: Castello di Porta Giovia

Altra denominazione [6 / 11]: Castello di Porta Giovia

Altra denominazione [7 / 11]: Castello di Porta Giovia

Altra denominazione [8 / 11]: Castello di Porta Giovia

Altra denominazione [9 / 11]: Castello di Porta Giovia

Altra denominazione [10 / 11]: Castello di Porta Giovia

Altra denominazione [11 / 11]: Castello di Porta Giovia

UBICAZIONE

UBICAZIONE FOTO

Fondo: Vedute Italia

Sezione: VI

Specifiche: LL

Collocazione: VI LL 340

INVENTARIO

Numero di inventario generale: VI LL 340

CRONOLOGIA

CRONOLOGIA GENERICA

Secolo: XX

Frazione di secolo: secondo quarto

DATI TECNICI

Indicazione di colore: BN

Materia e tecnica: gelatina a sviluppo

MISURE [1 / 2]

Tipo misure: supporto primario

Unità di misura: mm

Altezza: 232

Larghezza: 151

MISURE [2 / 2]

Tipo misure: supporto secondario

Unità di misura: mm

Altezza: 265

Larghezza: 202

DATI ANALITICI

ISCRIZIONI [1 / 2]

Classe di appartenenza: didascalica

Tecnica di scrittura: a matita

Posizione: supporto secondario: recto: in basso centrale

Trascrizione: Scritta in matita parzialmente tagliata, si riesce solo ad intravedere la scritta: "(Italia)"

ISCRIZIONI [2 / 2]

Classe di appartenenza: titolazione

Tecnica di scrittura: a matita

Posizione: supporto secondario: verso: di lato a destra

Trascrizione: "Abadia di S. Pietro sopra Civate - (Battistero)"

STEMMI/MARCHI/TIMBRI

Classe di appartenenza: timbro a secco

Qualificazione: copyright

Identificazione: Gerardo Colombi (Bin)

Posizione: supporto primario: recto: in basso a destra

Descrizione: Bin / FOT. COLOMBI / Co. ROMANA 66

CONSERVAZIONE

STATO DI CONSERVAZIONE

Stato di conservazione: buono

CONDIZIONE GIURIDICA E VINCOLI

CONDIZIONE GIURIDICA

Indicazione generica: proprietà Ente pubblico territoriale

Indicazione specifica: Comune di Milano

Indirizzo: Piazza della Scala, 2 - 20121 Milano

FONTI E DOCUMENTI DI RIFERIMENTO

DOCUMENTAZIONE FOTOGRAFICA

Codice univoco della risorsa: SC_F_SUP-3a130-0070341_IMG-0000044262

Genere: documentazione allegata

Tipo: matrice digitale colore

Codice identificativo: VI_LL_0340

Collocazione del file nell'archivio locale: VI VI_LL

Nome del file originale: VI_LL_0340.jpg

ACCESSO AI DATI

SPECIFICHE DI ACCESSO AI DATI

Profilo di accesso: 1

Motivazione: scheda contenente dati liberamente accessibili

COMPILAZIONE

COMPILAZIONE

Anno di redazione: 2022

Ente compilatore: Civico Archivio Fotografico di Milano

Nome: Belloni, Chiara

Referente scientifico: Paoli, Silvia

Funzionario responsabile: Paoli, Silvia

