

**Scultura - Pietà Rondanini - Michelangelo Buonarroti -  
Milano - Castello Sforzesco - Sala degli Scarlioni o sala  
XV - inv. s.n., registro di carico 3557/1952**

Monti, Paolo

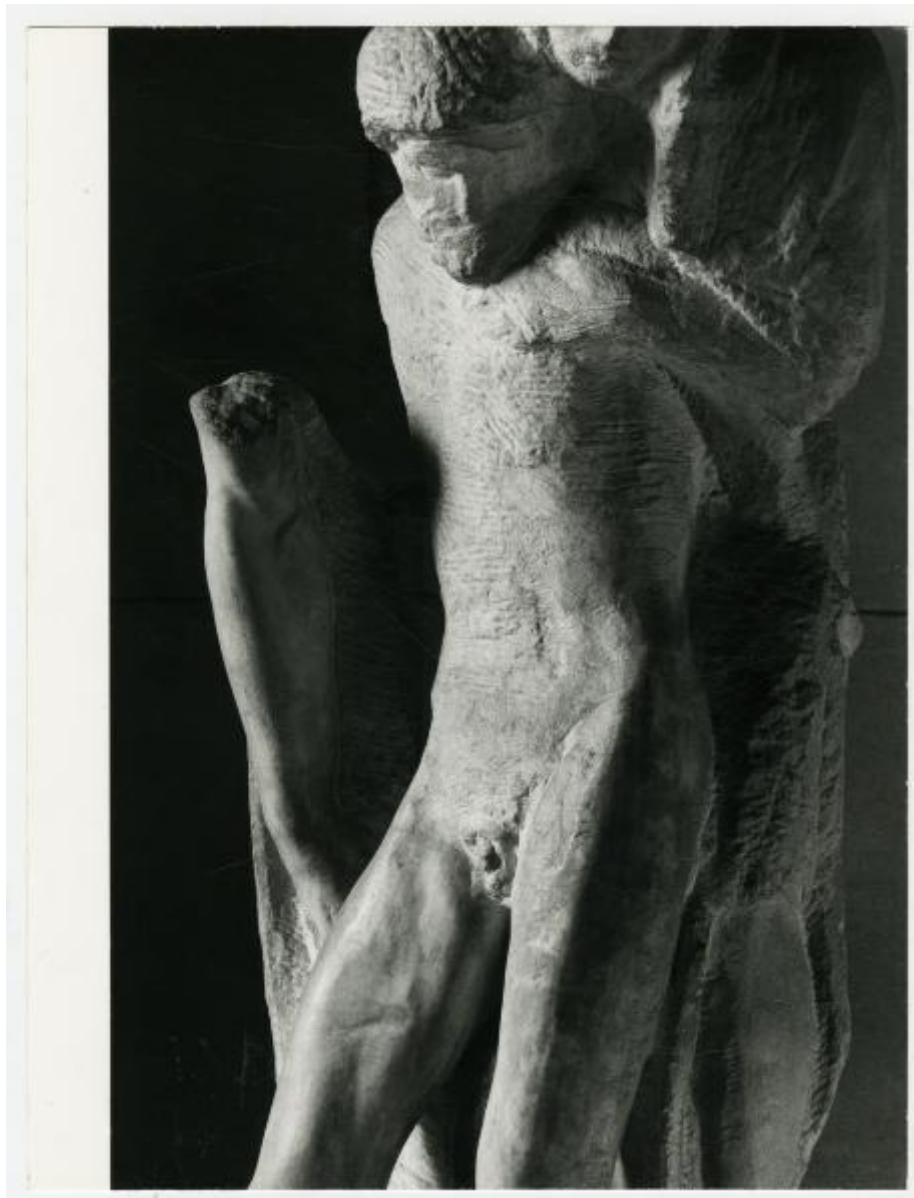

Scheda SIRBeC: <https://www.lombardiabeniculturali.it/fotografie/schede-complete/IMM-3a160-0000197/>

## CODICI

Unità operativa: 3a160

Numero scheda: 197

Codice scheda: IMM-3a160-0000197

Tipo di scheda: AFRLIMM

## SOGGETTO

### SOGGETTO

Indicazioni sul soggetto

Scorcio della Pietà Rondanini che riprende i corpi di Cristo e della Vergine dalle ginocchia in sù. La scultura in marmo fu l'ultima opera eseguita da Michelangelo Buonarroti, vi lavorò a più riprese, dal 1552 al 1564 (anno della morte). Michelangelo destinò l'opera al suo servo Antonio del Francese, nel 1744 fu acquistata dai marchesi Rondanini, che la collocarono prima nel cortile e poi nella biblioteca di palazzo Rondanini a Roma. Il palazzo nel 1904 fu acquistato dal conte Roberto Vimercati-Sanseverino e l'opera rimase lì finché nel 1952 fu acquistata dal Comune di Milano, che la destinò alle Raccolte Civiche del Castello Sforzesco. Nel 1956 il gruppo BBPR realizzò un apposito allestimento per la scultura composto da una nicchia poligonale di pietra serena nella sala degli Scarlioni. Dal 2 maggio 2015, a seguito di un progetto dell'architetto De Lucchi, la Pietà si trova nella sala dell'ex Ospedale Spagnolo.

Identificazione

Scultura - Pietà Rondanini - Michelangelo Buonarroti - Milano - Castello Sforzesco - Sala degli Scarlioni o sala XV - inv. s.n., registro di carico 3557/1952

### CLASSIFICAZIONE

Altra classificazione: foto d'arte

### THESAURUS

Descrittore: scultura

## LUOGO E DATA DELLA RIPRESA

### LOCALIZZAZIONE

Stato: Italia

Regione: Lombardia

Provincia: MI

Comune: Milano

### DATAZIONE GENERICA

Secolo: XXI

Frazione di secolo: ultimo quarto

## DATAZIONE SPECIFICA

Da: 1977

A: 1977

## DEFINIZIONE CULTURALE

### AUTORE DELLA FOTOGRAFIA

Nome di persona o ente: Monti, Paolo

Tipo intestazione: P

Dati anagrafici/estremi cronologici: 1908-1982

Riferimento all'intervento: fotografo principale

Codice scheda autore: AUF-s5020-0000001

Motivazione dell'attribuzione: copyright

## COMPILAZIONE

### COMPILAZIONE

Anno di redazione: 2015

Ente compilatore: Civico Archivio Fotografico di Milano

Nome: Manzolini, Perla

Referente scientifico: Paoli, Silvia

Funzionario responsabile: Paoli, Silvia

## SUPPORTO COLLEGATO: AFRLSUP - SUP-3a160-0000196 [1 / 1]

### CODICI

Unità operativa: 3a160

Numero scheda: 196

Codice scheda: SUP-3a160-0000196

### RIFERIMENTO SCHEDA IMMAGINE

Codice IDK della scheda immagine: IMM-3a160-0000197

Tipo scheda: F

Livello ricerca: P

### CODICE UNIVOCO

Codice regione: 03

Ente schedatore: R03/ Civico Archivio Fotografico di Milano

Ente competente: S27

### OGGETTO

#### OGGETTO

Definizione dell'oggetto: positivo

Natura biblioteconomica dell'oggetto: m

Originalità: stampa da matrice originale

#### QUANTITA'

Numero oggetti/elementi: 1

### SOGGETTO

#### TITOLO

Titolo proprio: Pietà Rondanini

### LOCALIZZAZIONE GEOGRAFICO-AMMINISTRATIVA

#### INDICAZIONE DEL CONTENITORE FISICO

Codice del contenitore fisico: 19

Categoria del contenitore fisico: architettura

### **LOCALIZZAZIONE GEOGRAFICO-AMMINISTRATIVA ATTUALE**

Stato: Italia

Regione: Lombardia

Provincia: MI

Nome provincia: Milano

Codice ISTAT comune: 015146

Comune: Milano

### **COLLOCAZIONE SPECIFICA**

Tipologia: castello

Denominazione: Castello Sforzesco - complesso

Indirizzo: Piazza Castello

Denominazione struttura conservativa - livello 1: Raccolte Grafiche e Fotografiche del Castello Sforzesco

Denominazione struttura conservativa - livello 2: Civico Archivio Fotografico

Tipologia struttura conservativa: archivio

Altra denominazione [1 / 11]: Castello di Porta Giovia

Altra denominazione [2 / 11]: Castello di Porta Giovia

Altra denominazione [3 / 11]: Castello di Porta Giovia

Altra denominazione [4 / 11]: Castello di Porta Giovia

Altra denominazione [5 / 11]: Castello di Porta Giovia

Altra denominazione [6 / 11]: Castello di Porta Giovia

Altra denominazione [7 / 11]: Castello di Porta Giovia

Altra denominazione [8 / 11]: Castello di Porta Giovia

Altra denominazione [9 / 11]: Castello di Porta Giovia

Altra denominazione [10 / 11]: Castello di Porta Giovia

Altra denominazione [11 / 11]: Castello di Porta Giovia

### **ALTRE LOCALIZZAZIONI GEOGRAFICO-AMMINISTRATIVE**

Tipo di localizzazione: luogo di provenienza/collocazione precedente

### **LOCALIZZAZIONE GEOGRAFICO-AMMINISTRATIVA**

Continente: Europa

Stato: Italia

Regione: Lombardia

Provincia: MI

Comune: Milano

### **COLLOCAZIONE SPECIFICA**

Specifiche

Dopo la morte del fotografo nel 1982, il 26 marzo 1985 viene costituito a Milano l'Istituto di Fotografia Paolo Monti per conservare e tutelare l'archivio di Paolo Monti. Il 15 marzo 2004 la Soprintendenza archivistica per la Lombardia, pone il vincolo sull'Archivio di Paolo Monti. Il 12 febbraio 2008 la Fondazione BEIC di Milano acquista tutto l'archivio di Paolo Monti e con convenzione dell'aprile dello stesso anno lo affida in deposito al Civico Archivio fotografico del Comune di Milano.

## **UBICAZIONE**

### **UBICAZIONE FOTO**

Fondo: Paolo Monti - Progetto "Pietà Rondanini"

Sezione: PM

Serie archivistica: Pietà Rondanini

Contenitore: Pietà CAF 2

Collocazione: PM77

### **INVENTARIO**

Numero di inventario generale: PM 77

## **CRONOLOGIA**

### **CRONOLOGIA GENERICA**

Secolo: XXI

Frazione di secolo: ultimo quarto

### **CRONOLOGIA SPECIFICA**

Da: 1977

A: 1977

### **MOTIVAZIONE CRONOLOGIA**

Motivazione: documentazione

## DATI TECNICI

Indicazione di colore: BN

Materia e tecnica: gelatina bromuro d'argento/carta

### MISURE

Tipo misure: supporto primario

Unità di misura: mm

Altezza: 180

Larghezza: 240

Validità: ca.

Formato: 18x24

## DATI ANALITICI

### ISCRIZIONI [1 / 2]

Classe di appartenenza: documentaria

Tecnica di scrittura: a penna

Posizione: supporto primario: verso: in basso a destra

Trascrizione: 5-16

### ISCRIZIONI [2 / 2]

Classe di appartenenza: documentaria

Tecnica di scrittura: a matita

Posizione: supporto primario: verso: in alto centro

Trascrizione: p.93

### STEMMI/MARCHI/TIMBRI [1 / 2]

Classe di appartenenza: timbro

Qualificazione: copyright

Identificazione: Paolo Monti

Quantità: 1

Posizione: supporto primario: verso: in alto a destra

Descrizione

Timbro rettangolare a inchiostro con la scritta "PAOLO MONTI Corso Sempione, 28 20145 MILANO". Sopra il timbro è



stata tracciata una linea diagonale con pennarello rosso.

### **STEMMI/MARCHI/TIMBRI [2 / 2]**

Classe di appartenenza: timbro

Qualificazione: copyright

Identificazione: Peppi Battaglini editore

Quantità: 1

Posizione: supporto primario: verso: in centro

Descrizione

Timbro tondo ad inchiostro con la scritta "PEPPI BATTAGLINI EDITORE Corso Monforte n.2 20122 MILANO".

## **CONSERVAZIONE**

### **STATO DI CONSERVAZIONE**

Data: 2015

Stato di conservazione: buono

## **CONDIZIONE GIURIDICA E VINCOLI**

### **CONDIZIONE GIURIDICA**

Indicazione generica: proprietà Ente pubblico territoriale

Indicazione specifica: Comune di Milano

Indirizzo: Piazza della Scala, 2 - 20121 Milano

### **ACQUISIZIONE**

Tipo acquisizione: donazione

Nome: Monti, Paolo

Data acquisizione: 1977

## **FONTI E DOCUMENTI DI RIFERIMENTO**

### **DOCUMENTAZIONE FOTOGRAFICA**

Codice univoco della risorsa: SC\_F\_SUP-3a160-0000196\_IMG-0000016390

Genere: documentazione allegata

Codice identificativo: PM\_77

Collocazione del file nell'archivio locale: PM

Nome del file originale: PM\_77.jpg

## **BIBLIOGRAFIA**

Genere: bibliografia specifica

Autore: Peppi Battaglini

Titolo libro o rivista: La Pietà Rondanini di Michelangelo Buonarroti

Luogo di edizione: Milano

Anno di edizione: 1977

V., pp., nn.: p. 93

## **ACCESSO AI DATI**

### **SPECIFICHE DI ACCESSO AI DATI**

Profilo di accesso: 1

Motivazione: scheda contenente dati liberamente accessibili

## **COMPILAZIONE**

### **COMPILAZIONE**

Anno di redazione: 2015

Ente compilatore: Civico Archivio Fotografico di Milano

Nome: Manzolini, Perla

Referente scientifico: Paoli, Silvia

Funzionario responsabile: Paoli, Silvia

