

Monza - Parco Villa Reale - Corteo funebre del re Umberto I

Non identificato

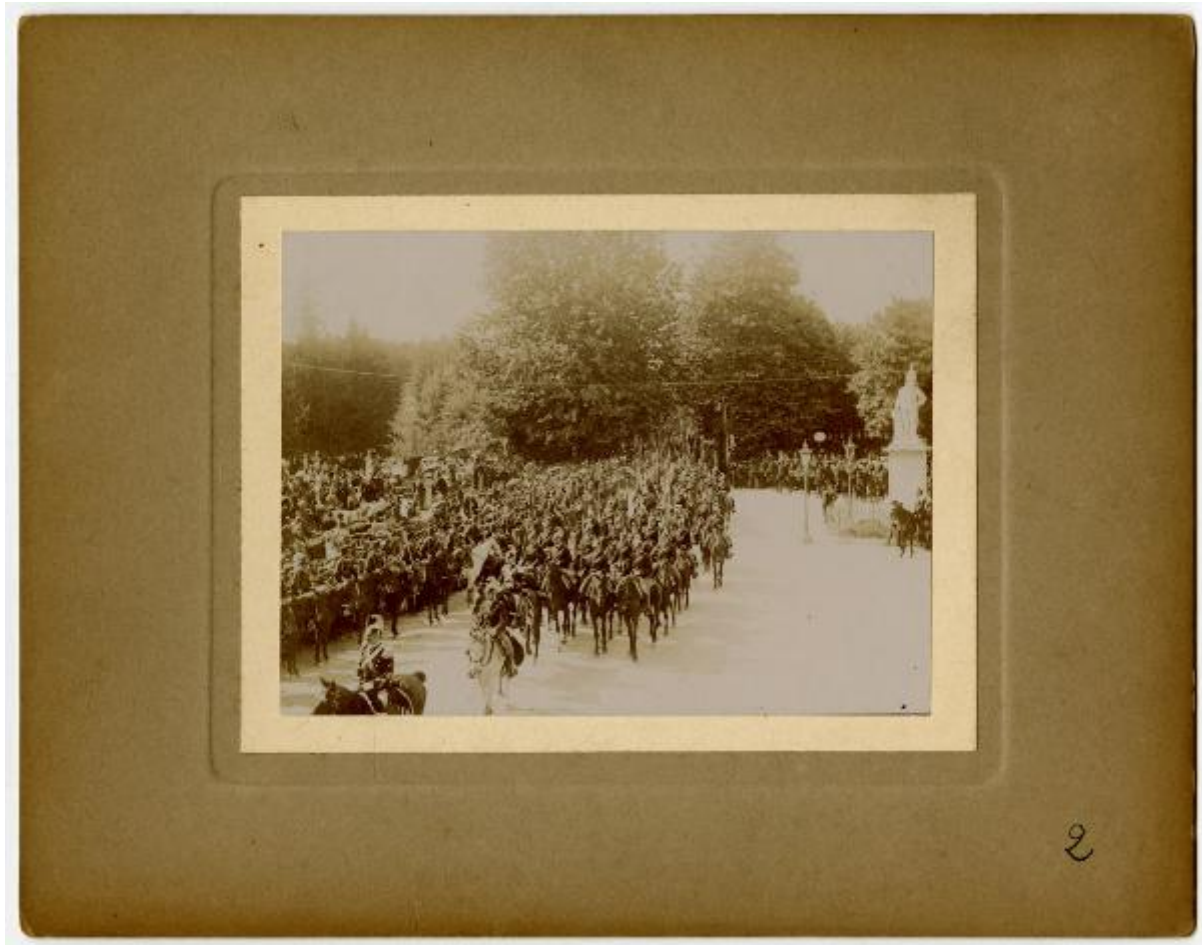

Link risorsa: <https://www.lombardiabeniculturali.it/fotografie/schede/IMM-3a210-000016/>

Scheda SIRBeC: <https://www.lombardiabeniculturali.it/fotografie/schede-complete/IMM-3a210-000016/>

CODICI

Unità operativa: 3a210

Numero scheda: 16

Codice scheda: IMM-3a210-0000016

Tipo di scheda: AFRLIMM

SOGGETTO

SOGGETTO

Indicazioni sul soggetto

Trasporto del feretro del re Umberto I, assassinato dall'anarchico Bresci, dalla Villa Reale alla stazione ferroviaria di Monza in vista dei funerali a Roma. Lo scatto inquadra lo squadrone di cavalleria alla testa del corteo e le truppe a cavallo che fanno ala lungo il percorso. Sulla destra è riconoscibile il Monumento a Vittorio Emanuele II.

Identificazione: Monza - Parco Villa Reale - Corteo funebre del re Umberto I

CLASSIFICAZIONE

Altra classificazione: reportage

Tipo classificazione: Classificazione per genere fotografico Archivi dell'Immagine - Regione Lombardia

THESAURUS

Descrittore: funerale

Tipo thesaurus: Thesaurus AESS, Archivi dell'Immagine - Regione Lombardia

LUOGO E DATA DELLA RIPRESA

LOCALIZZAZIONE

Stato: Italia

Regione: Lombardia

Provincia: MB

Comune: Monza

Occasione

Realizzazione del piccolo albo fotografico dedicato al corteo funebre per il trasporto del feretro del re Umberto I dalla Villa Reale alla stazione di Monza (agosto 1900)

Data: 1900

DATAZIONE GENERICA

Secolo: XX

Frazione di secolo: inizio

DATAZIONE SPECIFICA

Da: 1900/08/08

A: 1900/08/08

DEFINIZIONE CULTURALE

AUTORE DELLA FOTOGRAFIA

Nome di persona o ente: Non identificato

Tipo intestazione: P

Codice scheda autore: AUF-3a230-0000053

COMPILAZIONE

COMPILAZIONE

Anno di redazione: 2018

Ente compilatore: Civico Archivio Fotografico di Milano

Nome: Mazzer, Sara

Referente scientifico: Paoli, Silvia

Funzionario responsabile: Paoli, Silvia

SUPPORTO COLLEGATO: AFRLSUP - SUP-3a210-0000022 [1 / 1]

CODICI

Unità operativa: 3a210

Numero scheda: 22

Codice scheda: SUP-3a210-0000022

RIFERIMENTO SCHEDA IMMAGINE

Codice IDK della scheda immagine: IMM-3a210-0000016

Tipo scheda: F

Livello ricerca: I

CODICE UNIVOCO

Codice regione: 03

Ente schedatore: R03/ Civico Archivio Fotografico di Milano

Ente competente: S27

OGGETTO

OGGETTO

Definizione dell'oggetto: positivo

Natura biblioteconomica dell'oggetto: m

Originalità: stampa da matrice originale

QUANTITA'

Numero oggetti/elementi: 1

LOCALIZZAZIONE GEOGRAFICO-AMMINISTRATIVA

INDICAZIONE DEL CONTENITORE FISICO

Codice del contenitore fisico: 19

Categoria del contenitore fisico: architettura

LOCALIZZAZIONE GEOGRAFICO-AMMINISTRATIVA ATTUALE

Stato: Italia

Regione: Lombardia

Provincia: MI

Nome provincia: Milano

Codice ISTAT comune: 015146

Comune: Milano

COLLOCAZIONE SPECIFICA

Tipologia: castello

Denominazione: Castello Sforzesco - complesso

Indirizzo: Piazza Castello

Denominazione struttura conservativa - livello 1: Raccolte Grafiche e Fotografiche del Castello Sforzesco

Denominazione struttura conservativa - livello 2: Civico Archivio Fotografico

Tipologia struttura conservativa: archivio

Altra denominazione [1 / 11]: Castello di Porta Giovia

Altra denominazione [2 / 11]: Castello di Porta Giovia

Altra denominazione [3 / 11]: Castello di Porta Giovia

Altra denominazione [4 / 11]: Castello di Porta Giovia

Altra denominazione [5 / 11]: Castello di Porta Giovia

Altra denominazione [6 / 11]: Castello di Porta Giovia

Altra denominazione [7 / 11]: Castello di Porta Giovia

Altra denominazione [8 / 11]: Castello di Porta Giovia

Altra denominazione [9 / 11]: Castello di Porta Giovia

Altra denominazione [10 / 11]: Castello di Porta Giovia

Altra denominazione [11 / 11]: Castello di Porta Giovia

ACCESSIBILITA' DEL BENE

Accessibilità: SI

UBICAZIONE

UBICAZIONE FOTO

Fondo: Avvenimenti Storici

Sezione: AV

Collocazione: AV Albo D 4/2

INVENTARIO

Numero di inventario generale: AV Albo D 4/2

CRONOLOGIA

CRONOLOGIA GENERICA

Secolo: XX

Frazione di secolo: inizio

CRONOLOGIA SPECIFICA

Da: 1900/08/08

A: 1900/08/08

MOTIVAZIONE CRONOLOGIA [1 / 2]

Motivazione: analisi storica

MOTIVAZIONE CRONOLOGIA [2 / 2]

Motivazione: riferimenti biografici

Specifiche: estremi cronologici studio Montabone di Fumagalli & Bassani

PRODUZIONE E DIFFUSIONE

RESPONSABILITA'

Dati anagrafici/estremi cronologici: .

DATI TECNICI

Indicazione di colore: BN

Materia e tecnica: aristotipo

MISURE [1 / 3]

Tipo misure: secondo supporto secondario

Unità di misura: mm

Altezza: 157

Larghezza: 200

MISURE [2 / 3]

Tipo misure: supporto secondario

Unità di misura: mm

Altezza: 95

Larghezza: 124

MISURE [3 / 3]

Tipo misure: supporto primario

Unità di misura: mm

Altezza: 83

Larghezza: 110

DATI ANALITICI

ISCRIZIONI [1 / 2]

Classe di appartenenza: documentaria

Tecnica di scrittura: penna

Posizione: sul supporto primario: recto: nell'angolo in basso a destra

Trascrizione: 2

ISCRIZIONI [2 / 2]

Classe di appartenenza: documentaria

Lingua: italiano

Tecnica di scrittura: penna

Posizione: sul supporto primario: al verso: nell'angolo in basso a destra

Trascrizione: Albo D 4

CONSERVAZIONE

STATO DI CONSERVAZIONE

Stato di conservazione: buono

CONDIZIONE GIURIDICA E VINCOLI

CONDIZIONE GIURIDICA

Indicazione generica: proprietà Ente pubblico territoriale

Indicazione specifica: Comune di Milano

Indirizzo: Piazza della Scala, 2 - 20121 Milano

FONTI E DOCUMENTI DI RIFERIMENTO

DOCUMENTAZIONE FOTOGRAFICA

Codice univoco della risorsa: SC_F_SUP-3a210-0000022_IMG-0000002875

Genere: documentazione allegata

Tipo: matrice digitale colore

Codice identificativo: AV_Albo_D4_002

Collocazione del file nell'archivio locale: AV\AV_Albo_D4

Nome del file originale: AV_Albo_D4_002.jpg

BIBLIOGRAFIA

Titolo libro o rivista: La Stampa

Luogo di edizione: Torino

Anno di edizione: 1900

V., pp., nn.: Pag. 1

ACCESSO AI DATI

SPECIFICHE DI ACCESSO AI DATI

Profilo di accesso: 1

Motivazione: scheda contenente dati liberamente accessibili

COMPILAZIONE

COMPILAZIONE

Anno di redazione: 2018

Ente compilatore: Civico Archivio Fotografico di Milano

Nome: Mazzer, Sara

Referente scientifico: Paoli, Silvia

Funzionario responsabile: Paoli, Silvia

