

Tela - Madonna col Bambino, San Gerolamo e San Rocco - Madonna dell' Aiuto - pittore luinesco - Milano - basilica di Sant' Ambrogio - terza cappella sinistra

Non identificato

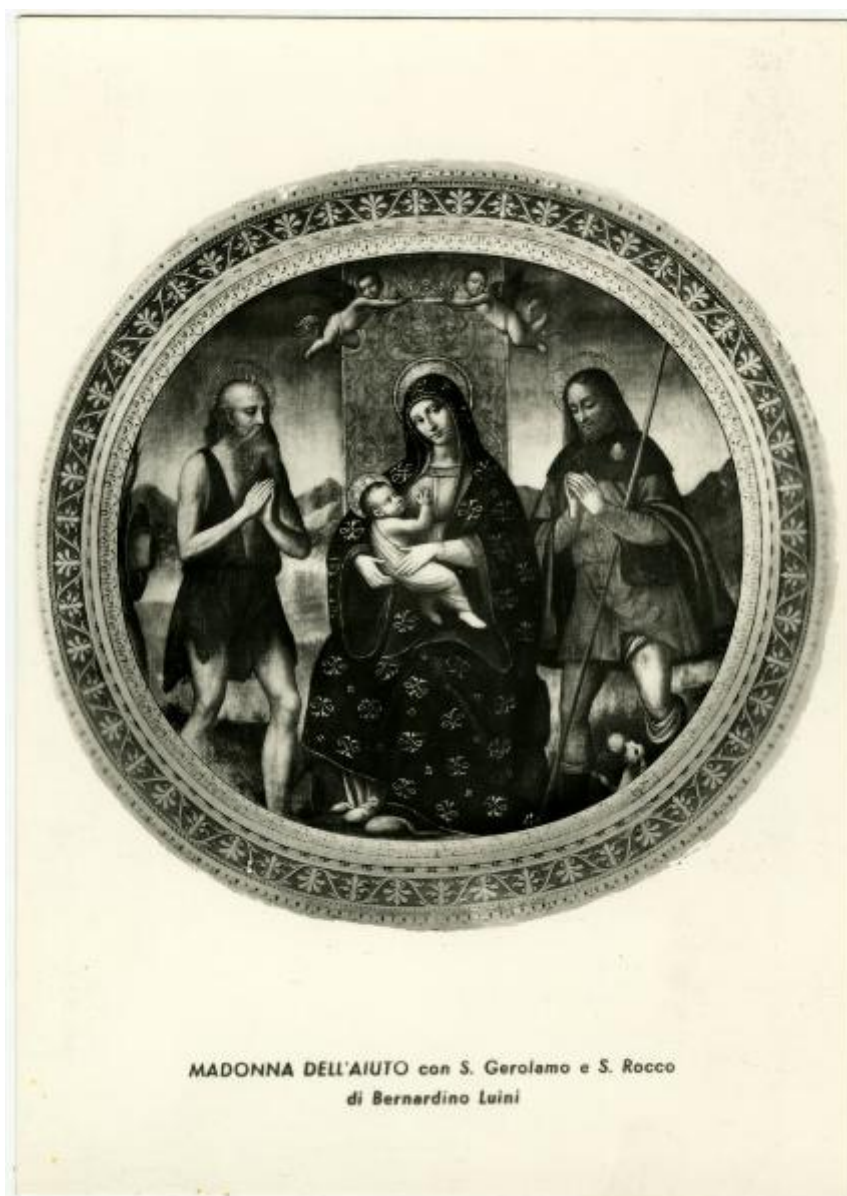

Scheda SIRBeC: <https://www.lombardiabeniculturali.it/fotografie/schede-complete/IMM-3a270-0000237/>

CODICI

Unità operativa: 3a270

Numero scheda: 237

Codice scheda: IMM-3a270-0000237

Tipo di scheda: AFRLIMM

SOGGETTO

SOGGETTO

Indicazioni sul soggetto

La fotografia testimonia l'aspetto della tela prima del restauro avvenuto nella prima metà degli anni '90 da Paola Centurini. Lo si deduce agilmente dal seno coperto della Madonna, che in origine come oggi, era in parte nudo per attendere all'allattamento del Bambino. Al momento del restauro l'iconografia originaria risultava infatti alterata, probabilmente da un rifacimento del 1824.

Identificazione

Tela - Madonna col Bambino, San Gerolamo e San Rocco - Madonna dell'Aiuto - pittore luinesco - Milano - basilica di Sant'Ambrogio - terza cappella sinistra

CLASSIFICAZIONE

Altra classificazione: foto d'arte

Tipo classificazione: Classificazione per genere fotografico Archivi dell'Immagine - Regione Lombardia

THESAURUS

Descrittore: arte

Tipo thesaurus: Thesaurus AESS, Archivi dell'Immagine - Regione Lombardia

LUOGO E DATA DELLA RIPRESA

LOCALIZZAZIONE

Stato: Italia

Regione: Lombardia

Provincia: MI

Comune: Milano

DATAZIONE GENERICA

Secolo: XX

Frazione di secolo: ultimo quarto

DEFINIZIONE CULTURALE

AUTORE DELLA FOTOGRAFIA

Nome di persona o ente: Non identificato

Tipo intestazione: P

Codice scheda autore: AUF-3a230-0000053

AUTORE OPERA FOTOGRAFATA

Nome di persona o ente: Luini, Bernardino

Tipo intestazione: P

Dati anagrafici: 1485 ca.-1532

Riferimento all'autore: maniera

Codice scheda autore: RL010-01320

Sigla per citazione: 00006437

Motivazione dell'attribuzione: bibliografia

COMPILAZIONE

COMPILAZIONE

Anno di redazione: 2018

Ente compilatore: Civico Archivio Fotografico di Milano

Nome: Sgaravatto, Ilaria

Referente scientifico: Paoli, Silvia

Funzionario responsabile: Paoli, Silvia

SUPPORTO COLLEGATO: AFRLSUP - SUP-3a270-0000327 [1 / 1]

CODICI

Unità operativa: 3a270

Numero scheda: 327

Codice scheda: SUP-3a270-0000327

RIFERIMENTO SCHEDA IMMAGINE

Codice IDK della scheda immagine: IMM-3a270-0000237

Tipo scheda: F

Livello ricerca: I

CODICE UNIVOCO

Codice regione: 03

Ente schedatore: R03/ Civico Archivio Fotografico di Milano

Ente competente: S27

OGGETTO

OGGETTO

Definizione dell'oggetto: positivo

Natura biblioteconomica dell'oggetto: m

Originalità: originale

QUANTITA'

Numero oggetti/elementi: 1

LOCALIZZAZIONE GEOGRAFICO-AMMINISTRATIVA

INDICAZIONE DEL CONTENITORE FISICO

Codice del contenitore fisico: 19

Categoria del contenitore fisico: architettura

LOCALIZZAZIONE GEOGRAFICO-AMMINISTRATIVA ATTUALE

Stato: Italia

Regione: Lombardia

Provincia: MI

Nome provincia: Milano

Codice ISTAT comune: 015146

Comune: Milano

COLLOCAZIONE SPECIFICA

Tipologia: castello

Denominazione: Castello Sforzesco - complesso

Indirizzo: Piazza Castello

Denominazione struttura conservativa - livello 1: Raccolte Grafiche e Fotografiche del Castello Sforzesco

Denominazione struttura conservativa - livello 2: Civico Archivio Fotografico

Tipologia struttura conservativa: archivio

Altra denominazione [1 / 11]: Castello di Porta Giovia

Altra denominazione [2 / 11]: Castello di Porta Giovia

Altra denominazione [3 / 11]: Castello di Porta Giovia

Altra denominazione [4 / 11]: Castello di Porta Giovia

Altra denominazione [5 / 11]: Castello di Porta Giovia

Altra denominazione [6 / 11]: Castello di Porta Giovia

Altra denominazione [7 / 11]: Castello di Porta Giovia

Altra denominazione [8 / 11]: Castello di Porta Giovia

Altra denominazione [9 / 11]: Castello di Porta Giovia

Altra denominazione [10 / 11]: Castello di Porta Giovia

Altra denominazione [11 / 11]: Castello di Porta Giovia

UBICAZIONE

UBICAZIONE FOTO

Fondo: Foto Milano

Sezione: FM

Collocazione: FM A 934

CRONOLOGIA

CRONOLOGIA GENERICA

Secolo: XX

Frazione di secolo: seconda metà

CRONOLOGIA SPECIFICA

A: 1995

Validità: ante

MOTIVAZIONE CRONOLOGIA

Motivazione: analisi storica

Specifiche: La tela fotografata riporta l'aspetto precedente al suo più recente restauro del 1995

DATI TECNICI

Indicazione di colore: BN

Materia e tecnica: gelatina ai sali d'argento/carta

MISURE

Tipo misure: supporto primario

Unità di misura: mm

Altezza: 105

Larghezza: 147

Formato: 13x18

DATI ANALITICI

ISCRIZIONI [1 / 3]

Classe di appartenenza: commerciale

Lingua: italiano

Tecnica di scrittura: a stampa

Posizione: Al verso, in alto a destra

Trascrizione: VERA/ FOTO/ GRAFIA

ISCRIZIONI [2 / 3]

Classe di appartenenza: didascalica

Lingua: italiano

Tecnica di scrittura: a stampa

Posizione: Al verso, in alto a sinistra

Trascrizione: BASILICA DI S. AMBROGIO - Milano

ISCRIZIONI [3 / 3]

Classe di appartenenza: copyright

Lingua: italiano

Tecnica di scrittura: a stampa

Posizione: Al verso, in basso a sinistra

Trascrizione: Ed. ris. della Basilica

CONSERVAZIONE

STATO DI CONSERVAZIONE

Data: 2018

Stato di conservazione: buono

CONDIZIONE GIURIDICA E VINCOLI

CONDIZIONE GIURIDICA

Indicazione generica: proprietà Ente pubblico territoriale

Indicazione specifica: Comune di Milano

Indirizzo: Piazza della Scala, 2 - 20121 Milano

FONTI E DOCUMENTI DI RIFERIMENTO

DOCUMENTAZIONE FOTOGRAFICA

Codice univoco della risorsa: SC_F_SUP-3a270-0000327_IMG-0000037945

Genere: documentazione allegata

Tipo: matrice digitale colore

Codice identificativo: FM_A_0934

Collocazione del file nell'archivio locale: FM\FM_A

Nome del file originale: FM_A_0934.jpg

BIBLIOGRAFIA [1 / 2]

Titolo libro o rivista: La Basilica di Sant'Ambrogio in Milano. Guida storico-artistica

Luogo di edizione: Cinisello Balsamo (MI)

Anno di edizione: 1997

Codice scheda bibliografia: 3a270-00012

BIBLIOGRAFIA [2 / 2]

Titolo libro o rivista: La Basilica di Sant'Ambrogio: il tempio ininterrotto

Luogo di edizione: Milano

Anno di edizione: 1995

Codice scheda bibliografia: 3a270-00013

ACCESSO AI DATI

SPECIFICHE DI ACCESSO AI DATI

Profilo di accesso: 1

Motivazione: scheda contenente dati liberamente accessibili

COMPILAZIONE

COMPILAZIONE

Anno di redazione: 2018

Ente compilatore: Civico Archivio Fotografico di Milano

Nome: Sgaravatto, Ilaria

Referente scientifico: Paoli, Silvia

Funzionario responsabile: Paoli, Silvia

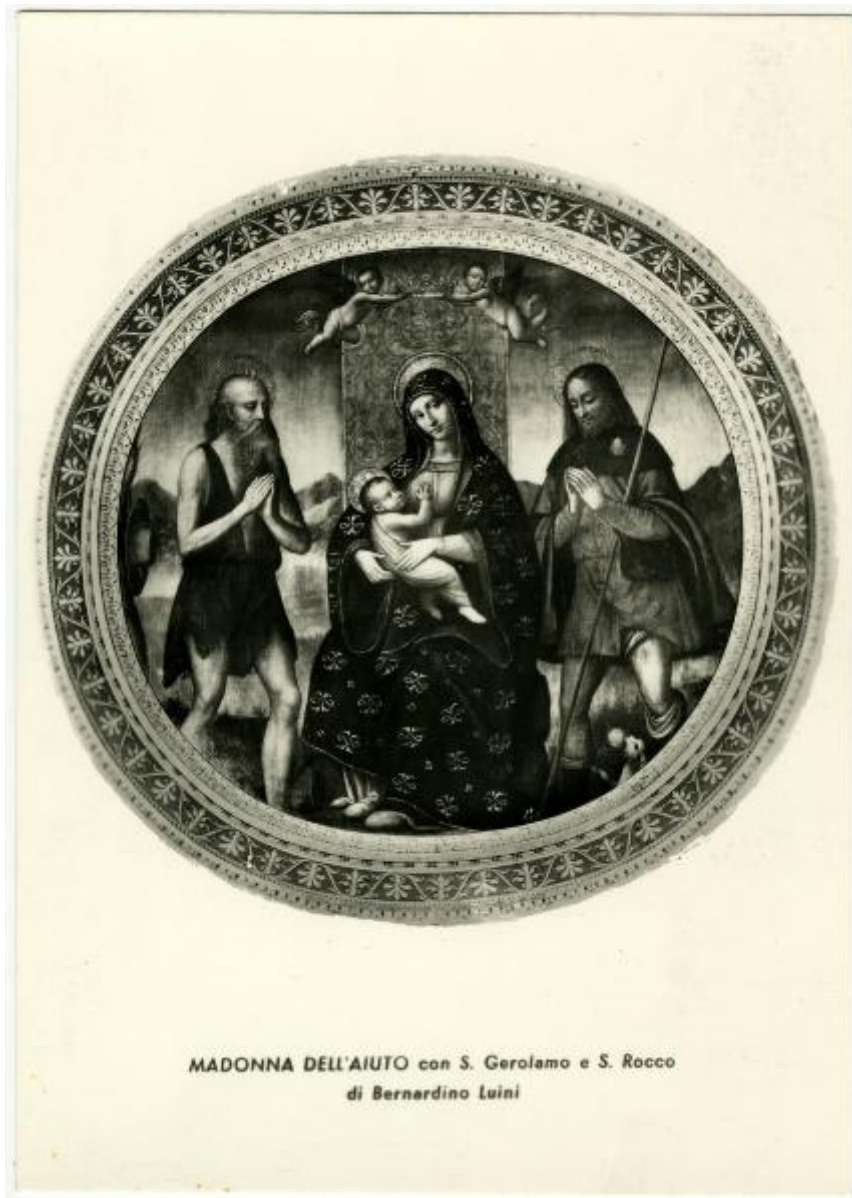

MADONNA DELL'AIUTO con S. Gerolamo e S. Rocco
di Bernardino Luini